BONUNI

# BONUNI

FOOD & SHOP SERVICE UNIFORM / HOTEL & BRIDAL COSTUME

フード＆ショップ・ホテル＆ブライダル ユニフォーム

16

フード＆ショップ・ホテル＆ブライダル ユニフォーム

ボンユニ・ビースパ・和風

総合カタログ



№16

>> 本カタログに掲載の写真、記事、デザイン等の無断転載、複製、転用を禁じます。
>> 本カタログの写真と実際の製品の色とは、印刷の関係上、多少色が異なる場合があります。

本カタログに掲載されているユニフォームは、リサイクル活動に使用することができます。
環境にやさしい表紙加工を施してありますので、ご利用後はそのまま古紙回収にお出しいただくことができます。

VEGETABLE OIL INK

# BONUNI

# № 16

“ふさわしい”ユニフォームを見つけよう。

ますます広がりを見せる、食やサービスのスタイル。 ボンユニなら、ベーシックなアイテムからフォーマル、カジュアルを問わず、イメージに合う“ふさわしい”ユニフォームコーディネートがきっと見つかるはず。





“ふさわしい” ユニフォームを見つけよう。

# Oshigoto mode

## お仕事モード

### ユニフォームの専門会社だからできること。

ユニフォーム選びに大切なことはなんでしょう。お仕事のスタイルやイメージに合うデザインということはもちろん、おなじように機能もともなっていてほしいですね。BONUNI はフォーマルユニフォームを出発点として 50 年余り、着心地や美しさはもちろん機能性も重視しています。キモチのスイッチを ON にする、“お仕事モード” をご提案します。





01

Oshigoto mode

### 動きやすい。

働くうえで大切なのは、何と言っても動きやすいこと。ボンユニのユニフォームは、お仕事の現場へ数多くの制服を提供してきた経験と知識を活かし、体の動きにしなやかに沿う、ストレッチ性の高い生地を採用することはもちろん、工夫を凝らしたカッティングなどで、可動性を更に高めています。

商品情報はP.010をご覧ください。




02

Oshigoto mode

## 耐久性に、自信あり。

上質なユニフォームに大切なこと。それは、動きや汚れの多い現場での着用に加え、繰り返しの洗濯に耐えうる丈夫な素材と確かな縫製です。家庭用洗濯機で何度もマメに洗うこともあれば、工業洗濯で一気に洗い上げる場合もある。それでも凛とした表情で、長く付き合える素質を備えています。


商品情報はP.010をご覧ください。



03

Oshigoto mode

## 軽くて快適。

毎日、しかも長時間、身につけるユニフォームだから、軽やかさも重要。ボンユニの商品は、心地よい肌触りの素材、好感度の高いきちんと感のあるデザイン、働く動作を想定したパターンなど、あらゆる面から動きやすさをサポート。さらに軽やかで疲れにくい着心地を、大切にしています。

04

Oshigoto mode

## 様になるデザイン性。

ボンユニでは、単にトレンドやセンスの良し悪しに左右されることなく、売り場や持ち場に合わせて、働くシーンを想定。それぞれの空間になじむ、接客業にふさわしいデザインはもちろんのこと、柄行きや素材をはじめ、機能もしっかり落とし込んだユニフォームで働きやすさを応援します。







05

Oshigoto mode

## 取り扱い、イージー。

車での移動や事務作業、お客様と直に接する営業職などは、着こなし+身だしなみも気になるところ。シワになりにくく、速乾性もある特殊な素材で仕立てたスーツやユニフォームなら、家庭用洗濯機で洗えるうえ、洗濯後のアイロンも不要。常に清潔で、キリリとした印象をキープできます。



商品情報はP.011をご覧ください。

06

Oshigoto mode

## 汚れに強い。

働くシーンに汚れはつきもの。けれど、お客様への印象を考えるなら、清潔感はキープしたい。だから白シャツは、キリリとした白さが長持ちするように。エプロンなど、汚れることが前提のアイテムなら、汚れてもすぐに落としやすい素材をセレクトしています。



07

Oshigoto mode

## 補充だって、おまかせ。

長く着続けられるユニフォームだからこそ、デザインが頻繁に変わることもなく、洗い替えが必要な時や、スタッフ増員時の補充にも、しっかり対応。フロントや飲食など、環境の違うさまざまな現場が混在するホテルなどで、統一感のあるコーディネーションも可能です。



商品情報はP.011をご覧ください。

# Oshigoto mode
## お仕事モード

「働く」ことに重点を置いた機能性と、飽きのこないデザインにこだわりました。
あなたにふさわしい“お仕事モード”コーディネートを選んでください。

### for CAFE

繊細なヘアラインストライプのシャツは、無地感覚でボトムを選ばず着こなせて、自然な統一感も演出。使い込むほどに風合いの増す麻混素材の前掛けも、アースカラーで合わせたナチュラル感漂うコーディネートです。







- シャツ P.236
  **34214-74**（ベージュ）
  ￥7,100＋税
- パンツ P.267
  **12206-99**（黒）
  ￥8,000＋税
- 前掛け P.273
  **27306-92**（ライトグレー）
  ￥4,000＋税

### for FLORIST

しっかりと丈夫な生地で仕立てたシャツは、グリーンのストライプに顔色を明るく見せる白衿が、ヘルシーで爽やか！ポイントで緑色を効かせたエプロンは、肩に負担がかからない仕様で動きやすさも抜群です。







- シャツ P.235
  **23310-52**（グリーンXベージュ）
  ￥8,000＋税
- エプロン P.273
  **27330-72**（ベージュXグリーン）
  ￥5,500＋税

パンツ／スタイリスト私物

### for COFFEE SHOP

モダンな空間になじみつつ、清潔感と知性を感じさせるモノトーンスタイル。黒いボタンがさりげなくアクセントを添えるシンプルな白シャツとキャンバス地のロングエプロンは、プロユースに応えた耐久性と可動性も追求。







- シャツ P.240
  **33308-81**（白）
  ￥6,400＋税
- パンツ P.262
  **22302-99**（黒）
  ￥4,400＋税
- 前掛け P.274
  **03192-09**（黒）
  ￥5,200＋税

### for WINE HOUSE

成熟したワインを連想させるボルドーカラーのエプロンは、汚れに強い加工を施した特殊素材。同色系のヘアラインストライプのシャツなら、品よくなじんで明るい印象もプラス。暗めな店内で高い視認性も強調できます。







- シャツ P.236
  **34214-28**（エンジ）
  ￥7,100＋税
- パンツ P.262
  **22302-99**（黒）
  ￥4,400＋税
- エプロン P.275
  **27327-69**（ボルドー）
  ￥3,100＋税

### for GROCERY

洗いざらしでも様になる麻混素材で仕立てた、ベストと前掛けのセットアップは、こだわりの食材や日用品を扱うお店に最適。インナーはシンプルなシャツに、共布の蝶ネクタイで、品格とラフさを併せ持ったコーディネートに。







- ベスト P.257
  **25303-72**（ベージュ）
  ￥14,000＋税
- シャツ P.236
  **34309-16**（サックスブルー）
  ￥7,400＋税
- パンツ P.262
  **22302-72**（ベージュ）
  ￥4,400＋税
- 前掛け P.273
  **27306-72**（ベージュ）
  ￥4,000＋税

蝶タイ／P.284をご覧ください。

### for SERVICE MANAGER

ジャケットとパンツのセットアップは、ストレッチ＆ウォッシャブルの涼やかトリコットを使用。インナーの白シャツは、ノーネクタイで決まるディテールも着やすさのポイント。シワになりにくく動きやすいので、移動の多い営業職に◎。





- ジャケット P.226
  **11222-19**（ミッドナイトブルー）
  ￥26,500＋税
- シャツ P.243
  **24309-16**（白×青）
  ￥7,500＋税
- パンツ P.267
  **12219-19**（ミッドナイトブルー）
  ￥11,800＋税

### for RESTAURANT

どんな着こなしにも合うレギュラーカラーのシャツは、防汚・吸汗速乾・帯電防止などの高機能で、スマートな接客をサポート。汚れに強い素材の前掛けは、ボルドーカラーをセレクトしてシックかつ洗練された雰囲気を演出。







- シャツ P.231
  **24214-99**（黒）
  ￥7,300＋税
- パンツ P.267
  **12206-99**（黒）
  ￥8,000＋税
- 前掛け P.274
  **27324-69**（ボルドー）
  ￥2,800＋税

### for HOTEL

高級感が香る、深く気高いフォーマルプラックのベストとタイトスカートは、グラデーションストライプで奥行きと華やかさを表現。格式のあるシチュエーションの中で、プロとしての品格と凛とした表情を醸し出します。







- ベスト P.253
  **15221-99**（黒）
  ￥13,500＋税
- シャツ P.231
  **24215-81**（白）
  ￥7,400＋税
- スカート P.265
  **12225-99**（黒）
  ￥8,800＋税
- ネクタイ P.279
  **98315-92**（黒）
  ￥7,500＋税
































# CONTENTS


## FOOD & SHOPS ( BON JOYFUL )
フード&ショップサービス

016-027 NEW ARRIVAL 新商品
028-051 STYLISH スタイリッシュ
052-057 BASIC ベーシック
058-067 CASUAL カジュアル
068-075 CUTE キュート
076-089 RENTAL SPEC レンタルスペック
090-097 BEST PRICE ベストプライス

## HOTEL & BRIDAL ( BONUNI )
ホテル&ブライダル

100-103 NEW ARRIVAL 新商品

宿泊・受付

104-127 SUITS スーツ
128-133 COOLBIZ クールビズ
134-137 DOOR BELL ドアベル

宴会・料飲 & 披露宴

138-145 TUXEDO タキシード
146-163 JACKET&VEST ジャケット&ベスト
164-167 ONE PIECE ワンピース

## B-Spa
ビースパ

168-189

## JAPANESE STYLE
和風 —わのかぜ—

192-201 TRADITIONAL 伝統和
202-219 MODERN 現代和

## ITEM LIST
アイテムリスト

220-299

## ITEM CHART
アイテムチャート（カテゴリ別商品一覧）

300-309

素材・機能について

310-311

サイズ・採寸について

312-313

洗濯について

314

インデックス

315-320

エコへの取り組み

321


※エプロン、スカーフ等の結び方は、
P.297をご覧ください。




BONUNI

№16

# FOOD & SHOPS UNIFORM

フード & ショップサービス P.016~P.097

*for*

RESTAURANT, DINING CAFE, SWEETS,
GROCERY, ETHNIC, etc.

New arrival

新登場!

# 1 フレッシュなストライプで印象 UP!

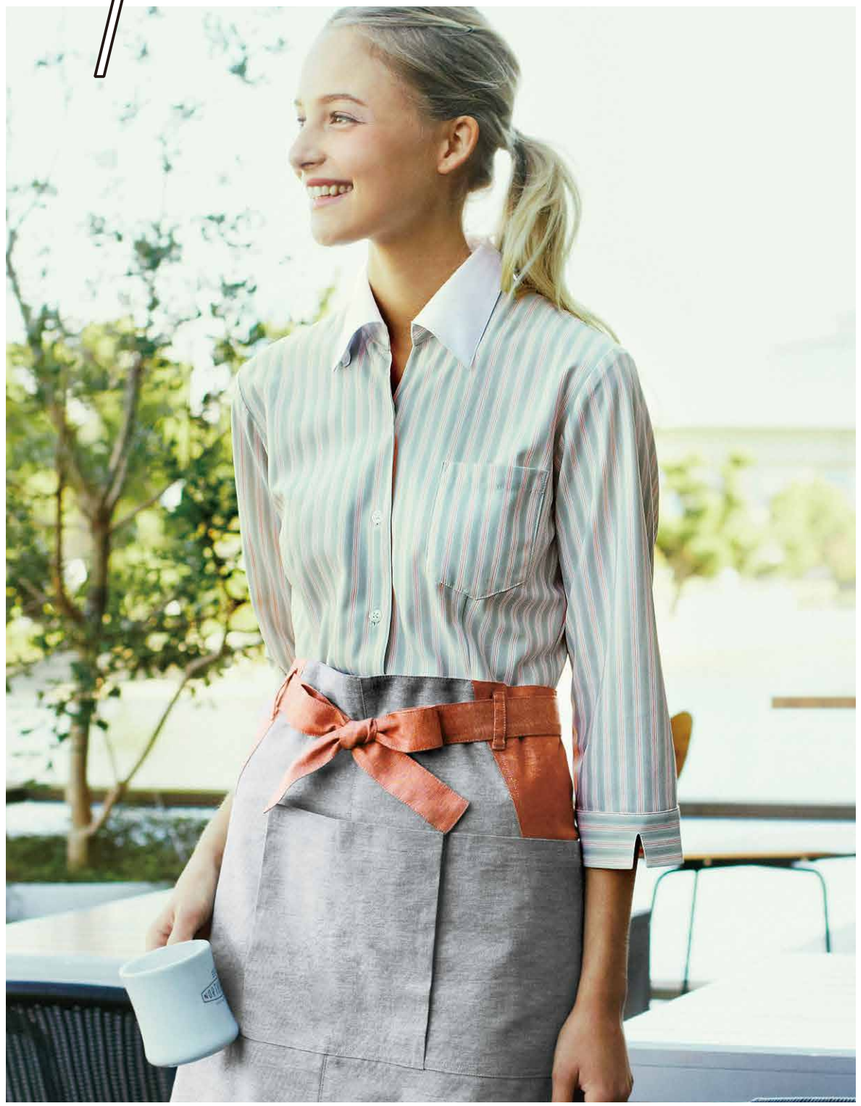

● シャツ P.235
**24241-92**(グレー×オレンジ)
¥8,500＋税

● 前掛け P.273
**27329-92**(グレー×オレンジ)
¥5,000＋税

クリーンな白衿で、表情もより明るくさわやかに！すっきりとしたトリコットストライプのシャツは、
ヘルシーなビタミンカラーの４色展開。丈夫な生地で、耐久性も抜群。イージーケアもうれしいポイントです。





左

● シャツ P.235
**24310-42**(オレンジ×グレー)
¥8,800＋税

● パンツ P.267
**12206-99**(黒)
¥8,000＋税

● 前掛け P.273
**27329-92**(グレー×オレンジ)
¥5,000＋税

右

● シャツ P.235
**24310-92**(グレー×オレンジ)
¥8,800＋税

● パンツ P.267
**12206-99**(黒)
¥8,000＋税

● エプロン P.273
**27330-92**(グレー×オレンジ)
¥5,500＋税

※シャツは綿混紡素材特有のナチュラルなネップの風合いが特長です。

New arrival

# 1 ビタミンカラーでハッピースマイル




左

- シャツ P.235
  **24241-72**（ベージュ×グリーン）
  ￥8,500＋税
- パンツ P.267
  **12206-99**（黒）
  ￥8,000＋税
- 前掛け P.273
  **27329-72**（ベージュ×グリーン）
  ￥5,000＋税
- キャスケット P.283
  **28328-52**（グリーン）
  ￥3,500＋税

右

- シャツ P.235
  **24241-52**（グリーン×ベージュ）
  ￥8,500＋税
- パンツ P.267
  **12206-99**（黒）
  ￥8,000＋税
- エプロン P.273
  **27330-72**（ベージュ×グリーン）
  ￥5,500＋税
- キャスケット P.283
  **28328-72**（ベージュ）
  ￥3,500＋税

※シャツは綿混紡素材特有のナチュラルなネップの風合いが特長です。





New arrival

UNISEX

## BUTTON DOWN

グリーン × ベージュ

シャツと前掛けのグリーンがポイントのコーディネートは、みずみずしい存在感を放ちます。

- シャツ P.235
  **24310-52**（グリーン×ベージュ）
  ￥8,800＋税
- 前掛け P.273
  **27329-72**（ベージュ×グリーン）
  ￥5,000＋税





LADIES'

## BELL COLLAR

オレンジ × グレー

女性らしさを引き立てるベルカラーのシャツは、ビタミンカラーの小物を合わせてはつらつとした印象に。

- シャツ P.235
  **24241-42**（オレンジ×グレー）
  ￥8,500＋税
- パンツ P.267
  **12206-99**（黒）
  ￥8,000＋税
- エプロン P.273
  **27330-92**（グレー×オレンジ）
  ￥5,500＋税
- キャスケット P.283
  **28328-45**（オレンジ）
  ￥3,500＋税

UNISEX

## BUTTON DOWN

ベージュ × グリーン

やさしく、なじみやすい色合いのシャツは濃色の前掛けとも好相性。シーンを選ばないコーディネートです。

- シャツ P.235
  **24310-72**（ベージュ×グリーン）
  ￥8,800＋税
- 前掛け P.273
  **27319-79**（茶）
  ￥3,200＋税





UNISEX

## BUTTON DOWN

グレー × オレンジ

グレー × オレンジのシャツはさり気ない個性を演出。オレンジをきかせたエプロンと合わせてフレンドリーに。

- シャツ P.235
  **23310-92**（グレー×オレンジ）
  ￥8,000＋税
- 前掛け P.273
  **27329-92**（グレー×オレンジ）
  ￥5,000＋税
- キャスケット P.283
  **28328-92**（グレー）
  ￥3,500＋税

男女兼用のボタンダウンと、レディースのベルカラーシャツは
大胆さと繊細さを併せ持つ個性的なストライプが新鮮です。
ナチュラルな風合いのエプロンとキャスケットも揃います。

新商品ラインナップはP.020～P.021へ

New arrival 1

新感覚のオルタネイトストライプを使ったニットシャツが新しく仲間入り。
他をリードする個性たっぷりのクレリックシャツです。
ビタミンカラーの小物を合わせて存在感アップ。

## SHIRTS シャツ

耐久性抜群のニットで仕立てた新感覚ストライプに、布帛の白衿が清潔感をプラス。
衿は防汚加工（プラズマ加工）で、白さが続きます。

### LADIES' ベルカラーシャツ BELL COLLAR（七分袖）



24241-42　-52　-72　-92

女性用 New
**ベルカラーシャツ** P.235

**24241-42**（オレンジ×グレー）
**-52**（グリーン×ベージュ）
**-72**（ベージュ×グリーン）
**-92**（グレー×オレンジ）

¥8,500＋税
トリコットストライプ／ポリエステル85%・綿15%
※衿のみ防汚（プラズマ加工）

| サイズ | 7号 | 9号 | 11号 | 13号 | 15号 |
|---|---|---|---|---|---|
| バスト | 92 | 96 | 100 | 104 | 108 |
| 肩巾 | 38 | 39 | 40 | 41 | 42 |
| 袖丈 | 43 | 44 | 45 | 46 | 47 |
| 着丈 | 61 | 62 | 63 | 64 | 65 |

ストレッチ　形態安定加工　腕ラク　家庭洗濯可

### UNISEX ボタンダウンシャツ BUTTONDOWN（長袖）



24310-42　-52　-72　-92

兼用 New
**ボタンダウンシャツ** P.235

**24310-42**（オレンジ×グレー）
**-52**（グリーン×ベージュ）
**-72**（ベージュ×グリーン）
**-92**（グレー×オレンジ）

¥8,800＋税
トリコットストライプ／ポリエステル85%・綿15%
※衿のみ防汚（プラズマ加工）

| サイズ | SS | S | M | L | LL | 3L |
|---|---|---|---|---|---|---|
| ネック | 36 | 37 | 39 | 41 | 43 | 45 |
| バスト | 96 | 100 | 108 | 113 | 118 | 124 |
| 肩巾 | 75.5 | 77 | 82 | 84 | 86 | 86 |
| 着丈 | 70 | 70 | 78 | 80 | 80 | 80 |

ストレッチ　形態安定加工　腕ラク　家庭洗濯可

### UNISEX ボタンダウンシャツ BUTTONDOWN（半袖）



23310-42　-52　-72　-92

兼用 New
**ボタンダウンシャツ** P.235

**23310-42**（オレンジ×グレー）
**-52**（グリーン×ベージュ）
**-72**（ベージュ×グリーン）
**-92**（グレー×オレンジ）

¥8,800＋税
トリコットストライプ／ポリエステル85%・綿15%
※衿のみ防汚（プラズマ加工）

| サイズ | SS | S | M | L | LL | 3L |
|---|---|---|---|---|---|---|
| ネック | 36 | 37 | 39 | 41 | 43 | 45 |
| バスト | 96 | 100 | 108 | 113 | 118 | 124 |
| 肩巾 | 40 | 41 | 46 | 47 | 49 | 51 |
| 袖丈 | 22 | 23 | 24 | 25 | 25 | 26 |
| 着丈 | 70 | 70 | 78 | 80 | 80 | 80 |

ストレッチ　形態安定加工　腕ラク　家庭洗濯可


※シャツは綿混紡素材特有のナチュラルなネップの風合いが特長です。



シャツ 5つの機能
工業洗濯対応（イージーケア）　耐久性　通気性　ストレッチ　吸汗速乾

## APRON エプロン

ビタミンカラーがアクセント。天然素材混でナチュラルな風合いが特長です。

兼用 New
**胸当てエプロン** P.273

**27330-72**（ベージュ×グリーン）
**-92**（グレー×オレンジ）

¥5,500＋税
段落ち三者混／ポリエステル50%・綿35%・麻15%
●フリーサイズ

家庭洗濯可

バックスタイル



ずれ落ちにくく動きを妨げないY字の肩ひも。肩がこりにくい仕様です。



27330-72



-92

兼用 New
**前掛け** P.273

**27329-72**（ベージュ×グリーン）
**-92**（グレー×オレンジ）

¥5,000＋税
段落ち三者混／ポリエステル50%・綿35%・麻15%
●フリーサイズ

家庭洗濯可



BEIGE×GREEN



GRAY×ORANGE



27329-72



-92




New arrival 1

### シャツのマテリアル【トリコットストライプ】
ポリエステル85%・綿15%

縮みにくく型くずれしにくい、しっかりと厚みのある生地ながら通気性がよくいつもさらっと快適です。抜群の耐久性で家庭洗濯はもちろん工業洗濯にも対応。ニットならではのストレッチ性で動きやすさもサポートします。




## CASKET キャスケット

程よいボリューム感とシルエットで、きれいにきまるキャスケット。



28328-45



-52



-72



-92

兼用 New
**キャスケット** P.283

**28328-45**（オレンジ）
**-52**（グリーン）
**-72**（ベージュ）
**-92**（グレー）

¥3,500＋税
段落ち三者混／ポリエステル50%・綿35%・麻15%
●フリーサイズ



アジャスター付き

New arrival
新登場!

2

# 人気のハンサムカジュアルが ベストプライスでお目見え!

無地ライクに着こなせるヘアラインストライプで、
様々なシーンに溶け込みやすいシャツを仕立てました。
トラッド感が漂うベーシックなデザインに
ナチュラルテイストのベスト、小物も品良くマッチ。
「毎日着たい１枚」がみつかるシリーズです。

● シャツ P.236
**33309-16**(サックスブルー)
￥7,100＋税

● パンツ P.262
**22302-72**(ベージュ)
￥4,400＋税

● 前掛け P.273
**27306-72**(ベージュ)
￥4,000＋税



左

● ベスト P.257
**25303-92**(グレー)
￥14,000＋税

● シャツ P.236
**34309-16**(サックスブルー)
￥7,400＋税

● パンツ P.262
**22302-99**(黒)
￥4,400＋税

● 前掛け P.273
**27306-92**(ライトグレー)
￥4,000＋税

● 蝶タイ P.284
**28330-16**(サックスブルー)
￥1,500＋税

右

● ベスト P.257
**25303-92**(グレー)
￥14,000＋税

● シャツ P.236
**34308-16**(白×サックスブルー)
￥7,300＋税

● パンツ P.262
**22302-99**(黒)
￥4,400＋税

● 前掛け P.273
**27306-92**(ライトグレー)
￥4,000＋税

New arrival

2スッと背筋が伸びる、心地よさ。

● シャツ P.236
34308-99（白×グレー）
￥7,300＋税

● パンツ P.262
22302-99（黒）
￥4,400＋税

● 前掛け P.273
27306-92（ライトグレー）
￥4,000＋税

● シャツ P.236
34308-99（白×グレー）
￥7,300＋税

● パンツ P.262
22302-99（黒）
￥4,400＋税

● 前掛け P.273
27306-92（ライトグレー）
￥4,000＋税

● ベレー帽 P.284
28329-99（グレー）
￥3,300＋税

● 蝶タイ P.284
28330-99（グレー）
￥1,500＋税





New arrival

UNISEX

## BUTTON DOWN

グレー

合わせる小物を選ばないボタンダウンシャツは5色展開。さわやかなグレーのワントーンコーディネートです。

● シャツ P.236
34309-99（グレー）
￥7,400＋税

● パンツ P.262
22302-99（黒）
￥4,400＋税

● 前掛け P.273
27306-92（ライトグレー）
￥4,000＋税

● ベレー帽 P.284
28329-99（グレー）
￥3,300＋税





LADIES'

## ROUND COLLAR

エンジ

ナチュラルな抜け感のあるコーディネート。小さめのラウンドカラーがフェミニンさをアップさせます。

● シャツ P.236
34214-28（エンジ）
￥7,100＋税

● パンツ P.262
22302-99（黒）
￥4,400＋税

● 前掛け P.273
27306-92（ライトグレー）
￥4,000＋税

UNISEX

## REVERSE CLERIC

白×エンジ

衿とカフスの配色がポイントのシャツは、共布のベレー帽や蝶タイとベストマッチ。

● シャツ P.236
34308-28（白×エンジ）
￥7,300＋税

● 前掛け P.273
27306-79（茶）
￥4,000＋税

● ベレー帽 P.284
28329-28（エンジ）
￥3,300＋税

● 蝶タイ P.284
28330-28（エンジ）
￥1,500＋税





UNISEX

## BUTTON DOWN

ベージュ

ディテールにこだわった麻混素材のベストを合わせて、ワンランク上の印象に。

● ベスト P.257
25303-79（茶）
￥14,000＋税

● シャツ P.236
33309-74（ベージュ）
￥7,100＋税

● パンツ P.262
22302-72（ベージュ）
￥4,400＋税

● 前掛け P.273
27306-79（茶）
￥4,000＋税

上品でナチュラルな雰囲気の、ベストプライスのシャツ。
やさしい着心地で、毎日着たい一枚が見つかります。
ベストなど小物も充実。コーディネートで印象をスイッチできます。

新商品ラインナップはP.026～P.027へ

New arrival 2

無地ライクなヘアラインストライプのシャツは、シンプルで上品な佇まい。
色数も豊富で着回しやすく、オールマイティに活躍します。
ナチュラルカラーのベストや小物を合わせてワンランク上の印象に。

3つの機能　イージーケア　ストレッチ　吸汗速乾

Best Price ベストプライス
このページのシャツは
カジュアルテイストの人気シリーズ
「ベストプライス」の新商品です。
その他ベストプライス商品は
P.090-097をご覧ください。

## Best Price UNISEX ボタンダウンシャツ BUTTONDOWN（長袖）さわやかなトーンで、一枚着にもインナーにも活躍します。


34309-16　-28　-74　-81　-99

兼用 New
ボタンダウンシャツ P.236
**34309-16**（サックスブルー）
**-28**（エンジ）
**-74**（ベージュ）
**-81**（白）
**-99**（グレー）

¥7,400＋税
オリコットストライプ／ポリエステル85%・綿15%

| サイズ | SS | S | M | L | LL | 3L |
|---|---|---|---|---|---|---|
| ネック | 36 | 37 | 39 | 41 | 43 | 45 |
| バスト | 96 | 100 | 108 | 113 | 118 | 124 |
| 裄丈 | 75.5 | 77 | 82 | 84 | 86 | 86 |
| 着丈 | 70 | 70 | 78 | 80 | 80 | 80 |

ストレッチ　腕ラク　家庭洗濯可

## Best Price UNISEX ボタンダウンシャツ BUTTONDOWN（半袖） 合わせやすいボタンダウンは半袖もご用意しました。


33309-16　-28　-74　-81　-99

兼用 New
ボタンダウンシャツ P.236
**33309-16**（サックスブルー）
**-28**（エンジ）
**-74**（ベージュ）
**-81**（白）
**-99**（グレー）

¥7,100＋税
オリコットストライプ／ポリエステル85%・綿15%

| サイズ | SS | S | M | L | LL | 3L |
|---|---|---|---|---|---|---|
| ネック | 36 | 37 | 39 | 41 | 43 | 45 |
| バスト | 96 | 100 | 108 | 113 | 118 | 124 |
| 肩巾 | 40 | 41 | 46 | 47 | 49 | 51 |
| 袖丈 | 22 | 23 | 24 | 25 | 25 | 26 |
| 着丈 | 70 | 70 | 78 | 80 | 80 | 80 |

ストレッチ　腕ラク　家庭洗濯可

## UNISEX ベスト・前掛け VEST&APRON 綿タッチの風合いが軽やかな、アースカラーのベストと前掛け。


25303-72　-79　-92


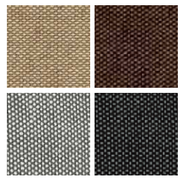

# Stylish Shirts

## スタイリッシュなシャツシリーズ

● シャツ P.235
**24203-92**（ライトグレー）
￥9,200＋税

● パンツ P.267
**12206-99**（黒）
￥8,000＋税

● 前掛け P.273
**27306-92**（ライトグレー）
￥4,000＋税











イタリアンカラーが
やさしい印象のシャツ。
ベーシックなストライプは
どの色も人気です。



24203-92



27306-92

左

● シャツ P.235
**24203-71**（ベージュ）
￥9,200＋税

● 前掛け P.273
**27306-79**（茶）
￥4,000＋税

右

● シャツ P.235
**24203-98**（ダークグレー）
￥9,200＋税

● 前掛け P.273
**27306-99**（ダークグレー）
￥4,000＋税

女性用

### シャツ P.235

**24203-71**（ベージュ）
**-92**（ライトグレー）
**-98**（ダークグレー）

￥9,200＋税
先染ストライプ／ポリエステル80%・綿20%

| サイズ | 7号 | 9号 | 11号 | 13号 | 15号 |
|---|---|---|---|---|---|
| バスト | 94 | 98 | 102 | 106 | 110 |
| 肩巾 | 38 | 39 | 40 | 41 | 42 |
| 袖丈 | 40 | 41 | 42 | 43 | 44 |
| 着丈 | 60 | 60 | 60 | 60 | 60 |



-71　-92　-98







兼用

### 前掛け P.273

**27306** シリーズ

￥4,000＋税
段落ち三者混／ポリエステル50%・綿35%・麻15%
● フリーサイズ

# Stylish Shirts



左

- シャツ P.235
  **24201-71**（ベージュ）
  ￥9,200＋税
- パンツ P.267
  **12206-99**（黒）
  ￥8,000＋税
- 前掛け P.273
  **27306-72**（ベージュ）
  ￥4,000＋税

右

- シャツ P.235
  **23301-71**（ベージュ）
  ￥9,300＋税
- パンツ P.262
  **22302-99**（黒）
  ￥4,400＋税
- 前掛け P.273
  **27306-79**（茶）
  ￥4,000＋税



ハンサムなウィングカラーとボタンダウンは
合わせる小物で印象をスイッチできます。



**24201-71**



**23301-71**



**27306-72**



**27306-79**

**24201 シリーズ**
衿もとの表情を色々変えて、バリエーションを楽しめます。



第一ボタンを閉めて　ウィングカラーとして　スタンドカラーとして

## COORDINATE ITEM

シリーズのニットベストで、
カジュアルな印象にも。



**25301-72**　**25301-98**

プラスワンのおすすめ！



**25301-92**

兼用
**ニットベスト** P.257
**25301-72**（ベージュ）
**-92**（グレー）
**-98**（黒）
￥7,900＋税
スムース／ポリエステル50%・綿50%

| サイズ | S | M | L | LL |
|---|---|---|---|---|
| バスト | 97 | 102 | 107 | 112 |
| 裄 丈 | 56 | 59 | 62 | 65 |

ストレッチ

※Sサイズはレディース対応、
Mサイズ以上はメンズ対応です。

女性用
**シャツ** P.235
**24201-71**（ベージュ）
**-92**（ライトグレー）
￥9,200＋税
先染ストライプ／ポリエステル80%・綿20%

| サイズ | 7号 | 9号 | 11号 | 13号 | 15号 |
|---|---|---|---|---|---|
| ネック | 42 | 43 | 44 | 45 | 46 |
| バスト | 94 | 98 | 102 | 106 | 110 |
| 肩 巾 | 38 | 39 | 40 | 41 | 42 |
| 袖 丈 | 40 | 41 | 42 | 43 | 44 |
| 裄 丈 | 60 | 60 | 60 | 60 | 60 |



-71　-92

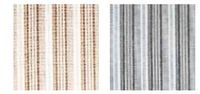

兼用
**ボタンダウンシャツ** P.235
**23301-71**（ベージュ）
**-92**（ライトグレー）
**-98**（ダークグレー）
￥9,300＋税
先染ストライプ／ポリエステル80%・綿20%

| サイズ | SS | S | M | L | LL |
|---|---|---|---|---|---|
| ネック | 38 | 39 | 41 | 43 | 45 |
| バスト | 95 | 99 | 107 | 112 | 117 |
| 肩 巾 | 40 | 41 | 46 | 47 | 49 |
| 袖 丈 | 22 | 23 | 24 | 25 | 25 |
| 裄 丈 | 70 | 70 | 78 | 80 | 80 |



-71　-92　-98

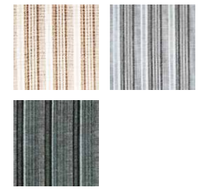

兼用
**前掛け** P.273
**27306** シリーズ
￥4,000＋税
段落ち三春混／ポリエステル50%・綿35%・麻15%
● フリーサイズ

# Stylish Shirts



左

● シャツ P.236
**24211-74**（ベージュ）
￥8,400＋税

● パンツ P.267
**12206-99**（黒）
￥8,000＋税

● 前掛け P.274
**27325-81**（白）
￥3,100＋税

右

● シャツ P.236
**24211-94**（グレー）
￥8,400＋税

● パンツ P.267
**12206-99**（黒）
￥8,000＋税

● 前掛け P.274
**27325-99**（黒）
￥3,100＋税



肌ざわりが心地よいホリゾンタルカラーシャツ。
ロング丈の前掛けを合わせてエレガントに。



24211-74



24211-94





27325-81　27325-99

女性用

**シャツ** P.236

**24211-26**（赤）
**-46**（オレンジ）
**-74**（ベージュ）
**-94**（グレー）

￥8,400＋税
ロイヤルオックスストライプ／ポリエステル85%・綿15%

| サイズ | 7号 | 9号 | 11号 | 13号 | 15号 |
|---|---|---|---|---|---|
| ネック | 37.5 | 38.5 | 39.5 | 40.5 | 41.5 |
| バスト | 94 | 98 | 102 | 106 | 110 |
| 肩巾 | 39 | 40 | 41 | 42 | 43 |
| 袖丈 | 43 | 44 | 45 | 46 | 47 |
| 着丈 | 59 | 60 | 61 | 62 | 63 |



-26　-46



-74　-94



兼用

**前掛け** P.274

**27325** シリーズ

￥3,100＋税
トロピカル／ポリエステル100%
※耐塩素
撥水・撥油・耐久防汚（リップガード®）
● フリーサイズ

耐塩素　撥水・撥油　耐久防汚　耐油　家庭洗濯可

## OTHER ITEM

同素材で、男女兼用の
ボタンダウンシャツもオススメです。

兼用

**ボタンダウンシャツ** P.236

**23303-74**（ベージュ）
**-94**（グレー）

￥8,400＋税
ロイヤルオックスストライプ／ポリエステル85%・綿15%

| サイズ | SS | S | M | L | LL | 3L |
|---|---|---|---|---|---|---|
| ネック | 36 | 37 | 39 | 41 | 43 | 45 |
| バスト | 95 | 99 | 107 | 112 | 117 | 123 |
| 肩巾 | 40 | 41 | 46 | 47 | 49 | 51 |
| 袖丈 | 22 | 23 | 24 | 25 | 25 | 26 |
| 着丈 | 70 | 70 | 78 | 80 | 80 | 80 |





こちらもおすすめ！

23303-74　-94

# Stylish Shirts

RENTAL SPEC レンタルスペック 3

5つの機能

- イージーケア
- 耐久性
- 清涼感
- ストレッチ
- 吸汗速乾

※詳しくは、P.311をご覧ください。



左

- シャツ P.243
  23309-26(白×赤)
  ¥7,000＋税
- パンツ P.262
  22302-99(黒)
  ¥4,400＋税
- 前掛け P.274
  27324-29(エンジ)
  ¥2,800＋税

右

- シャツ P.243
  24309-16(白×青)
  ¥7,500＋税
- パンツ P.262
  22302-99(黒)
  ¥4,400＋税
- 前掛け P.274
  27325-99(黒)
  ¥3,100＋税

白地に映えるアクセントカラーがさわやかなシャツ。
上質素材で耐久性も抜群です。



23309-26



24309-16



27324-29



27325-99

**23309 / 24309 シリーズ**
衿もとと前立てにポイントのあるシャツ。
第一ボタンを開ける着方もおすすめです。





左

兼用

**ニットシャツ** P.243

**23309-16**（白×青）
**-26**（白×赤）

¥7,000＋税
ニットハニカム(トリコット)／ポリエステル100%

| サイズ | SS | S | M | L | LL | 3L |
|---|---|---|---|---|---|---|
| ネック | 37 | 38 | 40 | 42 | 44 | 46 |
| バスト | 95 | 99 | 107 | 112 | 117 | 123 |
| 肩巾 | 40 | 41 | 46 | 47 | 49 | 51 |
| 袖丈 | 22 | 23 | 24 | 25 | 25 | 26 |
| 着丈 | 70 | 70 | 78 | 80 | 80 | 80 |

※衿先がはねない隠しボタン付き

ストレッチ　防汚　ふーわーしゅーしゅ 吸汗・速乾　家庭洗濯可



23309-16　-26

兼用

**前掛け** P.274

**27324** シリーズ

¥2,800＋税
トロピカル／ポリエステル100%
※耐塩素
撥水・撥油・耐久防汚(リップガード®)
●フリーサイズ

耐塩素　撥水・撥油　耐久防汚　ラブロ 制電　家庭洗濯可

右

兼用

**ニットシャツ** P.243

**24309-16**（白×青）
**-26**（白×赤）

¥7,500＋税
ニットハニカム(トリコット)／ポリエステル100%

| サイズ | SS | S | M | L | LL | 3L |
|---|---|---|---|---|---|---|
| ネック | 37 | 38 | 40 | 42 | 44 | 46 |
| バスト | 95 | 99 | 107 | 112 | 117 | 123 |
| 肩丈 | 75.5 | 77 | 82 | 84 | 86 | 86 |
| 着丈 | 70 | 70 | 78 | 80 | 80 | 80 |

※衿先がはねない隠しボタン付き

ストレッチ　防汚　ふーわーしゅーしゅ 吸汗・速乾　家庭洗濯可



24309-16　-26

兼用

**前掛け** P.274

**27325** シリーズ

¥3,100＋税
トロピカル／ポリエステル100%
※耐塩素
撥水・撥油・耐久防汚(リップガード®)
●フリーサイズ

耐塩素　撥水・撥油　耐久防汚　ラブロ 制電　家庭洗濯可

# Stylish Shirts

ラメストライプの
繊細なきらめきに
クラス感漂うウィングカラー。

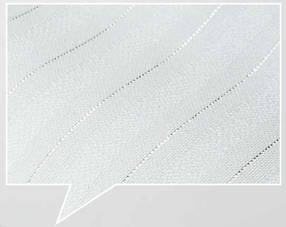

● シャツ　P.233
**24236-81**（白）
￥8,300＋税

● 前掛け　P.274
**27324-69**（ボルドー）
￥2,800＋税





ラメの光沢が、華やかな印象を与えます。



**24236-81**



**27324-69**

女性用

**シャツ**　P.233

**24236-81**（白）

￥8,300＋税

ラメストライプ／ポリエステル85%・綿15%

| サイズ | 7号 | 9号 | 11号 | 13号 | 15号 |
|---|---|---|---|---|---|
| ネック | 42.5 | 43.5 | 44.5 | 45.5 | 46.5 |
| バスト | 92 | 96 | 100 | 104 | 108 |
| 肩巾 | 38 | 39 | 40 | 41 | 42 |
| 袖丈 | 56 | 57 | 58 | 58 | 59 |
| 着丈 | 62 | 63 | 64 | 65 | 66 |

腕ラク　家庭洗濯可

兼用

**前掛け**　P.274

**27324** シリーズ

￥2,800＋税

トロピカル／ポリエステル100%

☆耐塩素
撥水・撥油・耐久防汚（リップガード®）

● フリーサイズ

耐塩素　撥水・撥油　耐久防汚　耐電　家庭洗濯可

## OTHER ITEM ①



トレハクール
TREHACOOL®

クーリング性｜速乾性｜防汚性

※詳しくは、P.310をご覧ください。

ウィングカラーなら、こちらもオススメ。

ソフトな肌ざわりのオックス素材。
衿の形やシルエットにこだわりました。

女性用

**シャツ**　P.234

**24223-83**（白）

￥8,100＋税

オックス／ポリエステル65%・綿35%

※涼感・速乾・防汚（トレハクール®）

| サイズ | 7号 | 9号 | 11号 | 13号 | 15号 |
|---|---|---|---|---|---|
| ネック | 42.5 | 43.5 | 44.5 | 45.5 | 46.5 |
| バスト | 92 | 96 | 100 | 104 | 108 |
| 肩巾 | 38 | 39 | 40 | 41 | 42 |
| 袖丈 | 39 | 40 | 41 | 42 | 43 |
| 着丈 | 62 | 63 | 64 | 65 | 66 |

涼感　速乾　クーリング　腕ラク　家庭洗濯可

● シャツ　P.234
**24223-83**（白）
￥8,100＋税

● 前掛け　P.274
**27324-99**（黒）
￥2,800＋税

## OTHER ITEM ②

ラメストライプなら、こちらもオススメ。

ボタンダウンのカジュアルさに、
ラメが高級感と上品さをプラス。



**24237-81**



ラメの光沢が、華やかな印象を与えます。

女性用

**ボタンダウンシャツ**　P.233

**24237-81**（白）

￥8,300＋税

ラメストライプ／ポリエステル85%・綿15%

| サイズ | 7号 | 9号 | 11号 | 13号 | 15号 |
|---|---|---|---|---|---|
| バスト | 92 | 96 | 100 | 104 | 108 |
| 肩巾 | 38 | 39 | 40 | 41 | 42 |
| 袖丈 | 40 | 41 | 42 | 43 | 44 |
| 着丈 | 62 | 63 | 64 | 65 | 66 |

腕ラク　家庭洗濯可

# Stylish Shirts



● シャツ P.234
**24226-81**（白）
￥8,400＋税

● パンツ P.267
**12206-99**（黒）
￥8,000＋税

● 前掛け P.274
**27324-19**（紺）
￥2,800＋税



● シャツ P.234
**24225-81**（白）
￥8,400＋税

● パンツ P.267
**12206-99**（黒）
￥8,000＋税

● 前掛け P.274
**27324-79**（茶）
￥2,800＋税



● シャツ P.234
**24224-81**（白）
￥8,700＋税

● パンツ P.267
**12206-99**（黒）
￥8,000＋税

● エプロン P.272
**00909-99**（黒）
￥4,000＋税



トレハクール
TREHACOOL®

クーリング性 | 速乾性 | 防汚性

※詳しくは、P.310をご覧ください。

ディテール自慢のシャツは一枚で絶妙バランス。
シンプルな着こなしで、品よく颯爽と。



24226-81



24225-81



24224-81



27324-19



27324-79



00909-99

女性用
**シャツ** P.234
**24226-81**（白）
￥8,400＋税
ピケ／ポリエステル65%・綿35%
※涼感・速乾・防汚（トレハクール®）

| サイズ | 7号 | 9号 | 11号 | 13号 | 15号 |
|---|---|---|---|---|---|
| バスト | 92 | 96 | 100 | 104 | 108 |
| 肩巾 | 38 | 39 | 40 | 41 | 42 |
| 袖丈 | 36 | 37 | 38 | 39 | 40 |
| 着丈 | 62 | 63 | 64 | 65 | 66 |

防汚 | らくらく速乾 | クーリング | 腕ラク | 家庭洗濯可

女性用
**シャツ** P.234
**24225-81**（白）
￥8,400＋税
ピケ／ポリエステル65%・綿35%
※涼感・速乾・防汚（トレハクール®）

| サイズ | 7号 | 9号 | 11号 | 13号 | 15号 |
|---|---|---|---|---|---|
| ネック | 39 | 40 | 41 | 42 | 43 |
| バスト | 92 | 96 | 100 | 104 | 108 |
| 肩巾 | 38 | 39 | 40 | 41 | 42 |
| 袖丈 | 40 | 41 | 42 | 43 | 44 |
| 着丈 | 62 | 63 | 64 | 65 | 66 |

防汚 | らくらく速乾 | クーリング | 腕ラク | 家庭洗濯可

女性用
**シャツ** P.234
**24224-81**（白）
￥8,700＋税
ピケ／ポリエステル65%・綿35%
※涼感・速乾・防汚（トレハクール®）

| サイズ | 7号 | 9号 | 11号 | 13号 | 15号 |
|---|---|---|---|---|---|
| ネック | 40 | 41 | 42 | 43 | 44 |
| バスト | 92 | 96 | 100 | 104 | 108 |
| 肩巾 | 38 | 39 | 40 | 41 | 42 |
| 袖丈 | 40 | 41 | 42 | 43 | 44 |
| 着丈 | 62 | 63 | 64 | 65 | 66 |

防汚 | らくらく速乾 | クーリング | 腕ラク | 家庭洗濯可

兼用
**前掛け** P.274
**27324** シリーズ
￥2,800＋税
トロピカル／ポリエステル100%
※耐塩素
撥水・撥油・耐久防汚（リップガード®）
●フリーサイズ

耐塩素 | 撥水・撥油 | 耐久防汚 | ワンタッチ着脱 | 家庭洗濯可

兼用
**前掛け** P.274
**27324** シリーズ
￥2,800＋税
トロピカル／ポリエステル100%
※耐塩素
撥水・撥油・耐久防汚（リップガード®）
●フリーサイズ

耐塩素 | 撥水・撥油 | 耐久防汚 | ワンタッチ着脱 | 家庭洗濯可

女性用
**ラップエプロン** P.272
**00909-99**（黒）
￥4,000＋税
トロピカル／ポリエステル100%
※耐塩素
撥水・撥油・耐久防汚（リップガード®）
●S-M

耐塩素 | 撥水・撥油 | 耐久防汚 | ワンタッチ着脱

# Stylish Shirts

TREHACOOL®（トレハクール）

3つの機能

クーリング性

速乾性

防汚性

※詳しくは、P.310をご覧ください。



左

● シャツ P.234
**24228-83**（白）
￥8,700＋税

● パンツ P.267
**12206-99**（黒）
￥8,000＋税

● 前掛け P.274
**27324-59**（緑）
￥2,800＋税

右

● シャツ P.234
**24227-83**（白）
￥8,700＋税

● パンツ P.267
**12206-99**（黒）
￥8,000＋税

● 前掛け P.274
**27323-29**（エンジ）
￥2,500＋税



表情豊かなドビー織りのシャツに
ビビッドなアイテムが華を添えて。




24228-83




24227-83



27324-59



27323-29

左

女性用

**シャツ** P.234

**24228-83**（白）

￥8,700＋税

ドビー／ポリエステル65%・綿35%

※涼感・速乾・防汚(トレハクール®)

| サイズ | 7号 | 9号 | 11号 | 13号 | 15号 |
|---|---|---|---|---|---|
| ネック | 39.5 | 40.5 | 41.5 | 42.5 | 43.5 |
| バスト | 92 | 96 | 100 | 104 | 108 |
| 肩巾 | 38 | 39 | 40 | 41 | 42 |
| 袖丈 | 40 | 41 | 42 | 43 | 44 |
| 着丈 | 62 | 63 | 64 | 65 | 66 |

防汚 / ミニアイロンOK 速乾 / クーリング / 腕ワン / 家庭洗濯可

兼用

**前掛け** P.274

**27324** シリーズ

￥2,800＋税

トロピカル／ポリエステル100%

※耐塩素

撥水・撥油・耐久防汚(リップガード®)

●フリーサイズ

耐塩素 / 撥水・撥油 / 耐久防汚 / プリーツ対応 / 家庭洗濯可

右

女性用

**シャツ** P.234

**24227-83**（白）

￥8,700＋税

ドビー／ポリエステル65%・綿35%

※涼感・速乾・防汚(トレハクール®)

| サイズ | 7号 | 9号 | 11号 | 13号 | 15号 |
|---|---|---|---|---|---|
| バスト | 92 | 96 | 100 | 104 | 108 |
| 肩巾 | 38 | 39 | 40 | 41 | 42 |
| 袖丈 | 40 | 41 | 42 | 43 | 44 |
| 着丈 | 62 | 63 | 64 | 65 | 66 |

防汚 / ミニアイロンOK 速乾 / クーリング / 腕ワン / 家庭洗濯可

兼用

**前掛け** P.274

**27323** シリーズ

￥2,500＋税

トロピカル／ポリエステル100%

※耐塩素

撥水・撥油・耐久防汚(リップガード®)

●フリーサイズ

耐塩素 / 撥水・撥油 / 耐久防汚 / プリーツ対応 / 家庭洗濯可

# Stylish Shirts



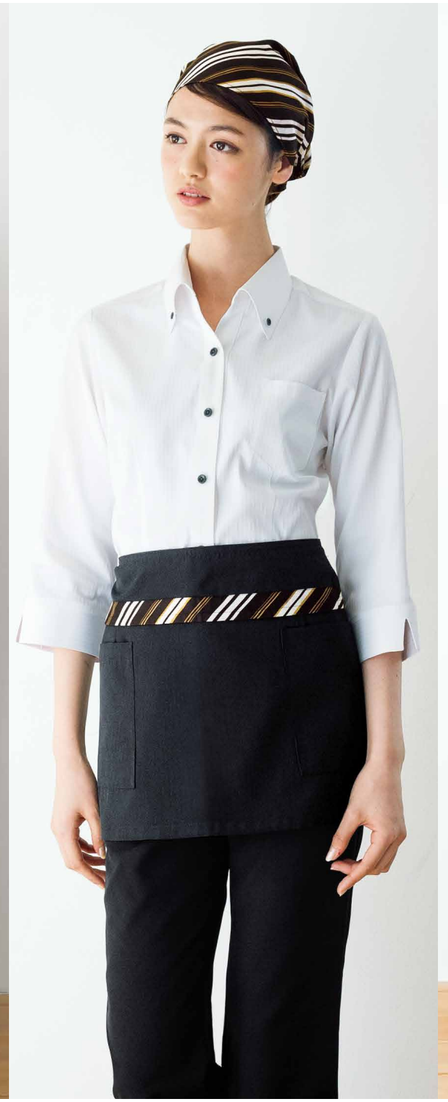



● シャツ P.232
**24212-81**（白）
￥9,100＋税

● パンツ P.267
**12206-99**（黒）
￥8,000＋税

● 前掛け P.274
**27313-99**（黒）
￥4,000＋税

● シャツ P.232
**24213-81**（白）
￥8,600＋税

● パンツ P.267
**12206-99**（黒）
￥8,000＋税

● 前掛け P.274
**27313-99**（黒）
￥4,000＋税

● パンダナキャップ P.283
**28314-99**（黒×白×ゴールド）
￥2,300＋税

● シャツ P.232
**24112-81**（白）
￥9,100＋税

● パンツ P.261
**12108-99**（黒）
￥7,500＋税

● 前掛け P.274
**27312-99**（黒）
￥4,600＋税

● コックタイ P.283
**28315-99**（黒×白×ゴールド）
￥2,700＋税



防透機能もうれしいスタイリッシュなシャツと
相性のよい小物を合わせてスマートに。



**24212-81**



**24213-81**



**24112-81**



**27313-99**



**27313-99**



**27312-99**

**24112-81 / 24212-81**
衿もとの表情を変えて、
バリエーションを楽しめるシャツです。



ウィングカラーとして



スタンドカラーとして

## COORDINATE ITEM

同柄のアクセサリーを
コーディネートできます。



**28314-99**

プラスワンのおすすめ！



**28315-99**

兼用
**パンダナキャップ** P.283
**28314-99**（黒×白×ゴールド）
￥2,300＋税
バイアスプリント／ポリエステル100%
● フリーサイズ
家庭洗濯可

兼用
**ワンタッチコックタイ** P.283
**28315-99**（黒×白×ゴールド）
￥2,700＋税
バイアスプリント／ポリエステル100%
● フリーサイズ
家庭洗濯可

左

女性用
**シャツ** P.232
**24212-81**（白）
￥9,100＋税
ドビーストライプ（防透素材）／
ポリエステル80%・綿20%

| サイズ | 7号 | 9号 | 11号 | 13号 | 15号 |
|---|---|---|---|---|---|
| ネック | 40.5 | 41.5 | 42.5 | 43.5 | 44.5 |
| バスト | 94 | 98 | 102 | 106 | 110 |
| 肩巾 | 38 | 39 | 40 | 41 | 42 |
| 袖丈 | 54 | 55 | 56 | 56 | 57 |
| 着丈 | 59 | 60 | 61 | 62 | 63 |

兼用
**前掛け** P.274
**27313-99**（黒）
￥4,000＋税
ポップタッサー／ポリエステル80%・綿20%
● フリーサイズ
家庭洗濯可

中

女性用
**ボタンダウンシャツ** P.232
**24213-81**（白）
￥8,600＋税
ドビーストライプ（防透素材）／
ポリエステル80%・綿20%

| サイズ | 7号 | 9号 | 11号 | 13号 | 15号 |
|---|---|---|---|---|---|
| ネック | 41 | 42 | 43 | 44 | 45 |
| バスト | 94 | 98 | 102 | 106 | 110 |
| 肩巾 | 38 | 39 | 40 | 41 | 42 |
| 袖丈 | 43 | 44 | 45 | 46 | 47 |
| 着丈 | 59 | 60 | 61 | 62 | 63 |

兼用
**前掛け** P.274
**27313-99**（黒）
￥4,000＋税
ポップタッサー／ポリエステル80%・綿20%
● フリーサイズ
家庭洗濯可

右

男性用
**シャツ** P.232
**24112-81**（白）
￥9,100＋税
ドビーストライプ（防透素材）／
ポリエステル80%・綿20%

| サイズ | S | M | L | LL | 3L |
|---|---|---|---|---|---|
| ネック | 42.5 | 44.5 | 46.5 | 48.5 | 50.5 |
| バスト | 100 | 106 | 112 | 118 | 124 |
| 前丈 | 78 | 80 | 82 | 84 | 84 |
| 着丈 | 76 | 78 | 80 | 80 | 80 |

兼用
**前掛け** P.274
**27312-99**（黒）
￥4,600＋税
ポップタッサー／ポリエステル80%・綿20%
● フリーサイズ
家庭洗濯可

# Stylish Shirts



左

● シャツ P.232
**24205-81**（白）
￥9,200＋税

● パンツ P.267
**12206-99**（黒）
￥8,000＋税

● 前掛け P.274
**03190-09**（黒）
￥4,100＋税

右

● シャツ P.233
**04905-08**（白）
￥9,300＋税

● パンツ P.267
**12206-99**（黒）
￥8,000＋税

● 前掛け P.274
**03192-09**（黒）
￥5,200＋税



ピンタックをあしらったシャツとキャンバス地の前掛けで
ひと味違う大人の旬スタイルに。



**24205-81**



**04905-08**



**03190-09**



**03192-09**

左

女性用
**シャツ** P.232
**24205-81**（白）
￥9,200＋税
ナチュールブロード／ポリエステル65%・綿35%

| サイズ | 7号 | 9号 | 11号 | 13号 | 15号 |
|---|---|---|---|---|---|
| ネック | 38.5 | 39.5 | 40.5 | 41.5 | 42.5 |
| バスト | 94 | 98 | 102 | 106 | 110 |
| 肩巾 | 38 | 39 | 40 | 41 | 42 |
| 袖丈 | 40 | 41 | 42 | 43 | 44 |
| 着丈 | 59 | 60 | 61 | 62 | 63 |



兼用
**前掛け** P.274
**03190-09**（黒）
￥4,100＋税
キャンバス／ポリエステル65%・綿35%
●フリーサイズ

右

女性用
**シャツ** P.233
**04905-08**（白）
￥9,300＋税
ブロード／ポリエステル65%・綿35%

| サイズ | 7号 | 9号 | 11号 | 13号 | 15号 |
|---|---|---|---|---|---|
| ネック | 39 | 40 | 41 | 42 | 43 |
| バスト | 95 | 99 | 103 | 107 | 111 |
| 肩巾 | 36 | 37 | 38 | 39 | 40 |
| 袖丈 | 37 | 38 | 39 | 40 | 41 |
| 着丈 | 56 | 57 | 58 | 59 | 60 |



兼用
**前掛け** P.274
**03192-09**（黒）
￥5,200＋税
キャンバス／ポリエステル65%・綿35%
●M・L

# Stylish Shirts



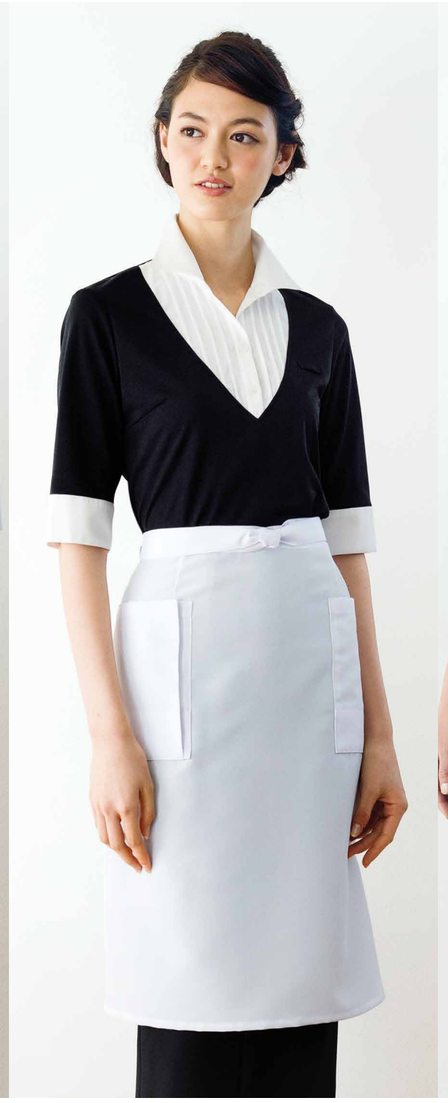



● Tブラウス P.244
**24218-81**(白)
¥9,100＋税

● パンツ P.267
**12206-99**(黒)
¥8,000＋税

● 前掛け P.273
**27314-73**(ベージュ)
¥4,500＋税

● Tブラウス P.244
**24217-99**(黒)
¥9,100＋税

● パンツ P.267
**12206-99**(黒)
¥8,000＋税

● 前掛け P.274
**27324-81**(白)
¥2,800＋税

● Tブラウス P.244
**24216-81**(白)
¥9,100＋税

● パンツ P.267
**12206-99**(黒)
¥8,000＋税

● 前掛け P.274
**27323-99**(黒)
¥2,500＋税

T-Shirts×Blouse
||
# T-BLOUSE

Tシャツとブラウスのいいとこどり。「Tブラウス」という進化形シャツです。

動きやすい機能性と、
やさしい着心地の快適素材。
アクセントのボタンが女性らしい
可愛らしさを感じさせます。



24218-81





Check Point!

バックスタイルも
美しく。

前身頃と衿・袖口は
シャツ地で、背中と袖
をニット地にしました。
動きやすく機能的です。

ブラックニット地の
重ね着風カットソーシャツ。
モノトーンが大人っぽさを演出します。



24217-99





Check Point!

すっきりキマる、
衿もと。

立ち上がりの美しさと、
顔まわりがすっきり見
える、ベストなバランス
を考えた衿のかたちで
す。

胸元のピンタックが美しいTブラウス。
ワイドカラーと合わせて
キリッとした印象に。



24216-81





Check Point!

ラクなのに、
「きちんと感」。

カットソーながらも、衿
から肩の部分を布帛の
シャツ地にすることで、
ラフになりすぎずきち
んとした印象を与えて
くれます。

女性用

**Tブラウス** P.244

**24218-81**（白）

¥9,100＋税
ウィンカーストライプ／ポリエステル80%・綿20%

| サイズ | 7号 | 9号 | 11号 | 13号 | 15号 |
|---|---|---|---|---|---|
| ネック | 39 | 40 | 41 | 42 | 43 |
| バスト | 92 | 96 | 100 | 104 | 108 |
| 肩巾 | 38 | 39 | 40 | 41 | 42 |
| 袖丈 | 30 | 31 | 32 | 32 | 33 |
| 着丈 | 60 | 61 | 62 | 63 | 64 |

ストレッチ 腕ラク

女性用

**Tブラウス** P.244

**24217-99**（黒）

¥9,100＋税
エコテクノスムース(防透素材)／ポリエステル100%

| サイズ | 7号 | 9号 | 11号 | 13号 | 15号 |
|---|---|---|---|---|---|
| バスト | 88 | 92 | 96 | 100 | 104 |
| 肩巾 | 36 | 37 | 38 | 39 | 40 |
| 袖丈 | 30 | 31 | 32 | 33 | 34 |
| 着丈 | 56 | 57 | 58 | 59 | 60 |

ストレッチ 腕ラク

女性用

**Tブラウス** P.244

**24216-81**（白）

¥9,100＋税
エコテクノスムース(防透素材)／ポリエステル100%

| サイズ | 7号 | 9号 | 11号 | 13号 | 15号 |
|---|---|---|---|---|---|
| ネック | 37 | 38 | 39 | 40 | 41 |
| バスト | 88 | 92 | 96 | 100 | 104 |
| 肩巾 | 36 | 37 | 38 | 39 | 40 |
| 袖丈 | 30 | 31 | 32 | 33 | 34 |
| 着丈 | 67 | 68 | 69 | 70 | 71 |

ストレッチ 腕ラク

# Stylish Shirts

PLASMA
プラズマ加工

3つの機能
防汚性
帯電防止
吸汗速乾

※詳しくは、P.310をご覧ください。



左

- シャツ P.248
  **00101-99**（黒）
  ￥9,200＋税
- パンツ P.262
  **22302-99**（黒）
  ￥4,400＋税
- 前掛け P.274
  **03190-09**（黒）
  ￥4,100＋税

右

- シャツ P.248
  **00100-81**（白）
  ￥9,200＋税
- パンツ P.262
  **22302-99**（黒）
  ￥4,400＋税
- 前掛け P.274
  **03192-09**（黒）
  ￥5,200＋税



防汚加工を施したロールアップデザインのシャツは
シックなモノトーンスタイルで。

PLASMA プラズマ加工



00101-99

PLASMA プラズマ加工



00100-81



03190-09



03192-09



00101 シリーズ
裾をアウトにしても
楽しめるデザインです。



BACK STYLE

- シャツ P.248
  **00101-73**（ベージュ）
  ￥9,200＋税
- パンツ P.262
  **22303-99**（黒）
  ￥4,500＋税
- ポーチ P.286
  **98303-99**（黒）
  ￥5,200＋税

左

女性用
**シャツ** P.248
**00101-73**（ベージュ）
**-81**（白）
**-99**（黒）
￥9,200＋税
ロイヤルオックス／ポリエステル85%・綿15%
※防汚・制電（プラズマ加工）

| サイズ | 7号 | 9号 | 11号 | 13号 | 15号 |
|---|---|---|---|---|---|
| ネック | 38 | 39 | 40 | 41 | 42 |
| バスト | 92 | 96 | 100 | 104 | 108 |
| 肩巾 | 38 | 39 | 40 | 41 | 42 |
| 袖丈 | 31 | 32 | 33 | 34 | 35 |
| 着丈 | 61 | 62 | 63 | 64 | 65 |

プラズマ加工



-73 -81 -99

兼用
**前掛け** P.274
**03190-09**（黒）
￥4,100＋税
キャンバス／ポリエステル65%・綿35%
●フリーサイズ

右

兼用
**プルオーバーシャツ** P.248
**00100-73**（ベージュ）
**-81**（白）
**-99**（黒）
￥9,200＋税
ロイヤルオックス／ポリエステル85%・綿15%
※防汚・制電（プラズマ加工）

| サイズ | SS | S | M | L | LL | 3L |
|---|---|---|---|---|---|---|
| ネック | 39 | 40 | 42 | 44 | 46 | 48 |
| バスト | 99 | 103 | 111 | 116 | 121 | 127 |
| 肩巾 | 41 | 42 | 47 | 48 | 50 | 52 |
| 袖丈 | 33 | 33 | 36 | 37 | 38 | 38 |
| 着丈 | 70 | 70 | 78 | 80 | 80 | 80 |

プラズマ加工



-73 -81 -99

兼用
**前掛け** P.274
**03192-09**（黒）
￥5,200＋税
キャンバス／ポリエステル65%・綿35%
●M・L

00101 / 00100 共通



# Stylish Shirts

レディライクなグッドスタイルを演出するオーバーブラウス。
洗って干すだけで着られる扱いやすさも魅力です。

EASY CARE イージーケア

3つの機能

イージーケア | 速乾性 | スリムフィットなのに動きやすい

※イージーケアについては、P.311をご覧ください。



## 衿と前立てのデザインがドレッシーな大人ブラウス。



衿のふちや前立てにサテン地を配した、清楚なシャツカラーブラウスです。ドレス系の装いにもぴったり。

女性用

**ブラウス** P.242

**24232-81**（白）

¥10,500＋税

ストレッチドット／ポリエステル90%・綿10%

| サイズ | 7号 | 9号 | 11号 | 13号 | 15号 |
|---|---|---|---|---|---|
| バスト | 90 | 94 | 98 | 102 | 106 |
| 肩巾 | 38 | 39 | 40 | 41 | 42 |
| 袖丈 | 42 | 43 | 44 | 45 | 46 |
| 着丈 | 64 | 65 | 66 | 67 | 68 |

※ブラウスは細身のデザインを採用しておりますので、サイズ選びはバスト寸法にご注意ください。

ストレッチ | 家庭洗濯可



## フェミニンなやさしさ漂うショールカラーブラウス。



衿や胸ポケットのフラップなど、丸みをもたせたディテールが明るくかわいらしい印象を醸し出します。

女性用

**ブラウス** P.242

**24233-81**（白）

¥10,500＋税

ストレッチドット／ポリエステル90%・綿10%

| サイズ | 7号 | 9号 | 11号 | 13号 | 15号 |
|---|---|---|---|---|---|
| バスト | 90 | 94 | 98 | 102 | 106 |
| 肩巾 | 38 | 39 | 40 | 41 | 42 |
| 袖丈 | 42 | 43 | 44 | 45 | 46 |
| 着丈 | 57 | 58 | 59 | 60 | 61 |

※ブラウスは細身のデザインを採用しておりますので、サイズ選びはバスト寸法にご注意ください。

ストレッチ | 家庭洗濯可



## ジャケットライクなベルカラーのキャリアブラウス。



前立ての比翼部分に斜めに入れたステッチが、シルエットをよりすっきり見せます。シンプルながら存在感ある一枚です。

女性用

**ブラウス** P.242

**24234-81**（白）

¥10,500＋税

ストレッチドット／ポリエステル90%・綿10%

| サイズ | 7号 | 9号 | 11号 | 13号 | 15号 |
|---|---|---|---|---|---|
| バスト | 89 | 93 | 97 | 101 | 105 |
| 肩巾 | 38 | 39 | 40 | 41 | 42 |
| 袖丈 | 42 | 43 | 44 | 45 | 46 |
| 着丈 | 57 | 58 | 59 | 60 | 61 |

※ブラウスは細身のデザインを採用しておりますので、サイズ選びはバスト寸法にご注意ください。

ストレッチ | 家庭洗濯可



## デコルテがきれいな正統派ノーカラーブラウス。



衿をかたどったパイピングとフラットなボタンが印象的。ネック周りのアクセサリーとも相性の良いアイテムです。

女性用

**ブラウス** P.242

**24235-81**（白）

¥10,500＋税

ストレッチドット／ポリエステル90%・綿10%

| サイズ | 7号 | 9号 | 11号 | 13号 | 15号 |
|---|---|---|---|---|---|
| バスト | 89 | 93 | 97 | 101 | 105 |
| 肩巾 | 38 | 39 | 40 | 41 | 42 |
| 袖丈 | 42 | 43 | 44 | 45 | 46 |
| 着丈 | 55.5 | 56.5 | 57.5 | 58.5 | 59.5 |

※ブラウスは細身のデザインを採用しておりますので、サイズ選びはバスト寸法にご注意ください。

ストレッチ | 家庭洗濯可

● シャツ P.230
**14110-81**（白）
¥6,600＋税

● スラックス P.259
**12113-99**（黒）
¥13,000＋税

● 蝶タイ P.277
**01020-01**（黒）
¥1,000＋税

● シャツ P.230
**14210-81**（白）
¥6,300＋税

● スカート P.264
**12201-99**（黒）
¥12,300＋税

● クロスタイ P.278
**03054-09**（黒）
¥2,200＋税

# BASIC SHIRTS SELECT



## WING COLLAR

男性用

**ピンタックシャツ**（ループ付） P.230

**14110-81**（白）

¥6,600＋税

フラットパレス／ポリエステル80%・綿20%

| サイズ | S | M | L | LL | 3L |
|---|---|---|---|---|---|
| ネック | 37.5 | 39.5 | 41.5 | 43.5 | 45.5 |
| バスト | 94 | 100 | 106 | 112 | 118 |
| 裄 丈 | 80 | 82 | 84 | 86 | 86 |
| 着 丈 | 76 | 78 | 80 | 80 | 80 |



ループ付





## WING COLLAR

女性用

**ピンタックシャツ**（ループ付） P.230

**14210-81**（白）

¥6,300＋税

フラットパレス／ポリエステル80%・綿20%

| サイズ | 7号 | 9号 | 11号 | 13号 | 15号 |
|---|---|---|---|---|---|
| ネック | 37 | 38 | 39 | 40 | 41 |
| バスト | 94 | 98 | 102 | 106 | 110 |
| 肩 巾 | 39 | 40 | 41 | 42 | 43 |
| 袖 丈 | 55.5 | 56.5 | 57.5 | 57.5 | 58.5 |
| 着 丈 | 61 | 62 | 63 | 64 | 65 |



ループ付



# BASIC SHIRTS SELECT

## ベーシックシャツセレクト①

フォーマルな雰囲気のウィングカラー。
ワンランク上のおもてなしにもマッチする
美しい定番のシャツです。

※よりフォーマルな演出にかかせない、蝶タイなどのアクセサリーは P.277-279 をご覧ください。



## WING COLLAR



男性用

**ウィングカラーシャツ** P.230

**08939-01**（白）

¥7,600＋税

ブロード／ポリエステル65%・綿35%

| サイズ | S | M | L | LL | 3L |
|---|---|---|---|---|---|
| ネック | 37 | 39 | 41 | 43 | 45 |
| バスト | 100 | 106 | 112 | 118 | 124 |
| 裄 丈 | 78 | 80 | 82 | 84 | 84 |
| 着 丈 | 76 | 78 | 80 | 80 | 80 |

女性用

**ウィングカラーシャツ** P.230

**08943-01**（白）

¥7,600＋税

ブロード／ポリエステル65%・綿35%

| サイズ | S | M | L | LL | 3L |
|---|---|---|---|---|---|
| ネック | 36 | 37 | 38 | 39 | 40 |
| バスト | 94 | 98 | 102 | 106 | 110 |
| 肩 巾 | 41 | 42 | 43 | 44 | 45 |
| 袖 丈 | 53 | 54 | 55.5 | 56 | 56 |
| 着 丈 | 62 | 62 | 62 | 62 | 62 |

## WING COLLAR



男性用

**ウィングカラーシャツ** P.231

**08937-01**（白）

¥7,100＋税

ブロード／ポリエステル65%・綿35%

| サイズ | S | M | L | LL | 3L |
|---|---|---|---|---|---|
| ネック | 37 | 39 | 41 | 43 | 45 |
| バスト | 100 | 106 | 112 | 118 | 124 |
| 裄 丈 | 78 | 80 | 82 | 84 | 84 |
| 着 丈 | 76 | 78 | 80 | 80 | 80 |

女性用

**ウィングカラーシャツ** P.230

**08941-01**（白）

¥7,100＋税

ブロード／ポリエステル65%・綿35%

| サイズ | S | M | L | LL | 3L |
|---|---|---|---|---|---|
| ネック | 36 | 37 | 38 | 39 | 40 |
| バスト | 94 | 98 | 102 | 106 | 110 |
| 肩 巾 | 41 | 42 | 43 | 44 | 45 |
| 袖 丈 | 53 | 54 | 55.5 | 56 | 56 |
| 着 丈 | 62 | 62 | 62 | 62 | 62 |



左

● シャツ P.231
**24215-99**（黒）
￥7,400＋税

● 前掛け P.274
**27325-81**（白）
￥3,100＋税

右

● シャツ P.231
**24115-81**（白）
￥7,400＋税

● 前掛け P.274
**27325-99**（黒）
￥3,100＋税

# BASIC SHIRTS SELECT

## ベーシックシャツセレクト②

快適機能を備えた、
シンプルで美しいシャツシリーズ。
ベストやジャケットのインナーにも最適。

PLASMA プラズマ加工

Springie スプリンジー®

※機能詳細は、P.310 をご覧ください。

## HORIZONTAL COLLAR



24115-81 -99



24215-81 -99

男性用

### ホリゾンタルカラーシャツ P.231

**24115-81**（白）
**-99**（黒）

￥7,400＋税
ストレッチツイル／ポリエステル90%・綿10%
※防汚・制電（プラズマ加工）
防透・吸汗速乾（スプリンジー®）

| サイズ | S | M | L | LL | 3L |
|---|---|---|---|---|---|
| ネック | 38 | 40 | 42 | 44 | 46 |
| バスト | 100 | 106 | 112 | 118 | 124 |
| 裄丈 | 80 | 82 | 84 | 86 | 86 |
| 着丈 | 76 | 78 | 80 | 80 | 80 |

ストレッチ プラズマ加工 スプリンジー 腕ラク

女性用

### ホリゾンタルカラーシャツ P.231

**24215-81**（白）
**-99**（黒）

￥7,400＋税
ストレッチツイル／ポリエステル90%・綿10%
※防汚・制電（プラズマ加工）
防透・吸汗速乾（スプリンジー®）

| サイズ | 7号 | 9号 | 11号 | 13号 | 15号 |
|---|---|---|---|---|---|
| ネック | 37 | 38 | 39 | 40 | 41 |
| バスト | 92 | 96 | 100 | 104 | 108 |
| 肩巾 | 38 | 39 | 40 | 41 | 42 |
| 袖丈 | 56 | 57 | 58 | 58 | 59 |
| 着丈 | 59 | 60 | 61 | 62 | 63 |

ストレッチ プラズマ加工 スプリンジー 腕ラク





● シャツ P.231
**24114-81**（白）
￥7,400＋税

● 前掛け P.274
**03192-09**（黒）
￥5,200＋税

● シャツ P.231
**24214-81**（白）
￥7,300＋税

● 前掛け P.274
**03190-09**（黒）
￥4,100＋税



● シャツ P.231
**14209-81**（白）
￥7,300＋税

● 前掛け P.274
**27323-69**（ボルドー）
￥2,500＋税

## REGULAR COLLAR



24114-81 -99



24214-81 -99

男性用

### シャツ P.231

**24114-81**（白）
**-99**（黒）

￥7,400＋税
ストレッチツイル／ポリエステル90%・綿10%
※防汚・制電（プラズマ加工）
防透・吸汗速乾（スプリンジー®）

| サイズ | S | M | L | LL | 3L |
|---|---|---|---|---|---|
| ネック | 38 | 40 | 42 | 44 | 46 |
| バスト | 100 | 106 | 112 | 118 | 124 |
| 裄丈 | 80 | 82 | 84 | 86 | 86 |
| 着丈 | 76 | 78 | 80 | 80 | 80 |

ストレッチ プラズマ加工 スプリンジー 腕ラク

女性用

### シャツ P.231

**24214-81**（白）
**-99**（黒）

￥7,300＋税
ストレッチツイル／ポリエステル90%・綿10%
※防汚・制電（プラズマ加工）
防透・吸汗速乾（スプリンジー®）

| サイズ | 7号 | 9号 | 11号 | 13号 | 15号 |
|---|---|---|---|---|---|
| ネック | 38 | 39 | 40 | 41 | 42 |
| バスト | 92 | 96 | 100 | 104 | 108 |
| 肩巾 | 38 | 39 | 40 | 41 | 42 |
| 袖丈 | 56 | 57 | 58 | 58 | 59 |
| 着丈 | 59 | 60 | 61 | 62 | 63 |

ストレッチ プラズマ加工 スプリンジー 腕ラク

## BELL COLLAR



14209-81 -99

女性用

### ベルカラーシャツ P.231

**14209-81**（白）
**-99**（黒）

￥7,300＋税
ストレッチツイル／ポリエステル90%・綿10%
※防汚・制電（プラズマ加工）
防透・吸汗速乾（スプリンジー®）

| サイズ | 7号 | 9号 | 11号 | 13号 | 15号 |
|---|---|---|---|---|---|
| ネック | 37 | 38 | 39 | 40 | 41 |
| バスト | 92 | 96 | 100 | 104 | 108 |
| 肩巾 | 38 | 39 | 40 | 41 | 42 |
| 袖丈 | 56 | 57 | 58 | 58 | 59 |
| 着丈 | 59 | 60 | 61 | 62 | 63 |

ストレッチ プラズマ加工 スプリンジー 腕ラク



# BASIC SHIRTS SELECT

## ベーシックシャツセレクト③

あらゆるシーンにマッチする、オールマイティな
レギュラーカラーとボタンダウンカラーシャツ。

**左**

- シャツ P.232
  **14218-81**(白)
  ￥8,900＋税
- 前掛け P.274
  **27323-99**(黒)
  ￥2,500＋税

**右**

- シャツ P.232
  **14118-81**(白)
  ￥9,200＋税
- 前掛け P.274
  **27324-99**(黒)
  ￥2,800＋税

プラズマプラス
防汚性
制菌
防臭

※詳しくは、P.310をご覧ください。

## BUTTON DOWN



男性用

### ボタンダウンシャツ P.232

**14118-81**（白）

￥9,200＋税

シャドーヘリンボーン／ポリエステル75%・綿25%
※防汚・制菌・防臭・吸汗速乾（プラズマプラス）

| サイズ | S | M | L | LL | 3L |
|---|---|---|---|---|---|
| ネック | 37 | 39 | 41 | 43 | 45 |
| バスト | 100 | 106 | 112 | 118 | 124 |
| 裄 丈 | 80 | 82 | 84 | 86 | 86 |
| 着 丈 | 76 | 78 | 80 | 80 | 80 |

プラズマプラス 腕ラク 家庭洗濯可

女性用

### ボタンダウンシャツ P.232

**14218-81**（白）

￥8,900＋税

シャドーヘリンボーン／ポリエステル75%・綿25%
※防汚・制菌・防臭・吸汗速乾（プラズマプラス）

| サイズ | 7号 | 9号 | 11号 | 13号 | 15号 |
|---|---|---|---|---|---|
| ネック | 37 | 38 | 39 | 40 | 41 |
| バスト | 92 | 96 | 100 | 104 | 108 |
| 肩 巾 | 38 | 39 | 40 | 41 | 42 |
| 袖 丈 | 56 | 57 | 58 | 58 | 59 |
| 着 丈 | 62 | 63 | 64 | 65 | 66 |

プラズマプラス 腕ラク 家庭洗濯可

## BUTTON DOWN



男性用

### ボタンダウンシャツ P.229

**14101-92**（グレー）

￥10,600＋税

オーピットストライプ／ポリエステル85%・綿15%

| サイズ | S | M | L | LL | 3L |
|---|---|---|---|---|---|
| 対応ネック | 37 | 39 | 41 | 43 | 45 |
| ネック実寸 | 38.5 | 40.5 | 42.5 | 44.5 | 46.5 |
| バスト | 110 | 114 | 118 | 122 | 126 |
| 裄 丈 | 79 | 81 | 83 | 85 | 87 |
| 着 丈 | 71 | 73 | 75 | 77 | 79 |

※ネック(実寸)のサイズは実際の商品寸法です。

女性用

### ボタンダウンシャツ P.229

**14201-92**（グレー）

￥10,100＋税

オーピットストライプ／ポリエステル85%・綿15%

| サイズ | 7号 | 9号 | 11号 | 13号 | 15号 |
|---|---|---|---|---|---|
| ネック | 38 | 39 | 40 | 41 | 42 |
| バスト | 92 | 96 | 100 | 104 | 108 |
| 肩 巾 | 39 | 40 | 41 | 42 | 43 |
| 袖 丈 | 55 | 56 | 57 | 58 | 58.5 |
| 着 丈 | 57 | 58 | 59 | 60 | 60 |

## REGULAR COLLAR



男性用

### シャツ P.230

**14111-81**（白）

￥4,800＋税

ブロード／ポリエステル50%・綿50%

| ネック | 37 | 38 | 39 | 40 | 41 | 42 | 43 |
|---|---|---|---|---|---|---|---|
| 後身丈 | 78 | 78 | 79 | 79 | 80 | 80 | 81 |
| 裄 丈 | 76/78 | 78/80 | 78/80 | 80/82 | 80/82 | 80/82 | 80/82 |

※裄丈は2サイズ展開です。

## REGULAR COLLAR



女性用

### シャツ P.229

**14211-81**（白）

￥9,200＋税

ダイアドビー／ポリエステル80%・綿20%
※防汚・制菌・防臭・吸汗速乾（プラズマプラス）

| サイズ | 7号 | 9号 | 11号 | 13号 | 15号 |
|---|---|---|---|---|---|
| ネック | 36 | 37 | 38 | 39 | 40 |
| バスト | 92 | 96 | 100 | 104 | 108 |
| 肩 巾 | 38 | 39 | 40 | 41 | 42 |
| 袖 丈 | 56 | 57 | 58 | 58 | 59 |
| 着 丈 | 62 | 63 | 64 | 65 | 66 |

ストレッチ プラズマプラス 防臭 腕ラク

## REGULAR COLLAR



女性用

### シャツ P.229

**14207-81**（白）

￥6,400＋税

エムールピエラ（防透素材）／ポリエステル85%・綿15%

| サイズ | 7号 | 9号 | 11号 | 13号 | 15号 |
|---|---|---|---|---|---|
| ネック | 38.5 | 39.5 | 40.5 | 41.5 | 42.5 |
| バスト | 97 | 100 | 103 | 106 | 109 |
| 肩 巾 | 39 | 40 | 41 | 42 | 43 |
| 袖 丈 | 53.5 | 54.5 | 55.5 | 55.5 | 56.5 |
| 着 丈 | 62 | 62 | 62 | 62 | 62 |

防臭

## REGULAR COLLAR



女性用

### シャツ P.229

**13202-81**（白）

￥6,100＋税

エムールピエラ（防透素材）／ポリエステル85%・綿15%

| サイズ | 7号 | 9号 | 11号 | 13号 | 15号 |
|---|---|---|---|---|---|
| ネック | 38.5 | 39.5 | 40.5 | 41.5 | 42.5 |
| バスト | 97 | 100 | 103 | 106 | 109 |
| 肩 巾 | 39 | 40 | 41 | 42 | 43 |
| 袖 丈 | 22 | 23 | 24 | 24 | 25 |
| 着 丈 | 62 | 62 | 62 | 62 | 62 |

防臭



# CASUAL SHIRTS SELECT

カジュアルなシャツシリーズ

- シャツ P.243
  24240-81(白)
  ¥9,800＋税
- パンツ P.267
  88070-01(白)
  ¥8,400＋税
- ベレー帽 P.283
  28325-81(白)
  ¥3,600＋税

RENTAL SPEC レンタルスペック 3

フェミニンなデザインのフーディーコートは、
耐久性の高いニット素材で動きやすさも抜群。

5つの機能

- イージーケア
- 耐久性
- 清涼感
- ストレッチ
- 吸汗速乾

※詳しくは、P.311をご覧ください。



- シャツ P.243
  24239-81(白)
  ¥9,800＋税
- パンツ P.262
  22302-72(ベージュ)
  ¥4,400＋税
- 前掛け P.274
  27323-79(茶)
  ¥2,500＋税
- ハンチング P.285
  28320-79(茶)
  ¥2,800＋税

女性用

## フーディーコート P.243

**24239-81**（白）

¥9,800＋税

ニットハニカム(トリコット)／ポリエステル100%

| サイズ | 7号 | 9号 | 11号 | 13号 | 15号 |
|---|---|---|---|---|---|
| バスト | 90 | 94 | 98 | 102 | 106 |
| 肩巾 | 38 | 39 | 40 | 41 | 42 |
| 袖丈 | 42 | 43 | 44 | 45 | 46 |
| 着丈 | 52.5 | 53.5 | 54.5 | 55.5 | 56.5 |

ストレッチ　吸汗・速乾　家庭洗濯可

- シャツ P.243
  24240-81(白)
  ¥9,800＋税
- パンツ P.262
  22302-72(ベージュ)
  ¥4,400＋税
- 前掛け P.274
  27323-29(エンジ)
  ¥2,500＋税
- ベレー帽 P.285
  28321-29(エンジ)
  ¥2,700＋税

女性用

## フーディーコート P.243

**24240-81**（白）

¥9,800＋税

ニットハニカム(トリコット)／ポリエステル100%

| サイズ | 7号 | 9号 | 11号 | 13号 | 15号 |
|---|---|---|---|---|---|
| バスト | 90 | 94 | 98 | 102 | 106 |
| 肩巾 | 38 | 39 | 40 | 41 | 42 |
| 袖丈 | 42 | 43 | 44 | 45 | 46 |
| 着丈 | 52.5 | 53.5 | 54.5 | 55.5 | 56.5 |

ストレッチ　吸汗・速乾　家庭洗濯可

# CASUAL SHIRTS SELECT

ドットのポイントをきかせたシャツは
マリンテイストのコーディネートで
明るくフレッシュに。



兼用

**シャツ** P.249

**54334-11**（ブルー）
**-22**（サーモンピンク）
**-81**（白）

¥10,300＋税
ウィンカーストライプ／ポリエステル80%・綿20%

| サイズ | SS | S | M | L | LL | 3L |
|---|---|---|---|---|---|---|
| ネック | 37 | 38 | 40 | 42 | 44 | 46 |
| バスト | 96 | 100 | 108 | 113 | 118 | 124 |
| 肩巾 | 40 | 41 | 46 | 47 | 49 | 51 |
| 袖丈 | 22 | 23 | 24 | 25 | 25 | 26 |
| 着丈 | 70 | 70 | 78 | 80 | 80 | 80 |

**腕ライン**



-11　-22　-81

兼用

**シャツ** P.249

**53334-11**（ブルー）
**-22**（サーモンピンク）
**-81**（白）

¥9,700＋税
ウィンカーストライプ／ポリエステル80%・綿20%

| サイズ | SS | S | M | L | LL | 3L |
|---|---|---|---|---|---|---|
| ネック | 37 | 38 | 40 | 42 | 44 | 46 |
| バスト | 96 | 100 | 108 | 113 | 118 | 124 |
| 肩巾 | 40 | 41 | 46 | 47 | 49 | 51 |
| 袖丈 | 22 | 23 | 24 | 25 | 25 | 26 |
| 着丈 | 70 | 70 | 78 | 80 | 80 | 80 |

**腕ライン**



-11　-22　-81







- シャツ P.249
  **54334-81**（白）
  ¥10,300＋税
- パンツ P.267
  **88070-01**（紺）
  ¥8,400＋税
- エプロン P.274
  **27321-19**（紺）
  ¥4,800＋税
- ベレー帽 P.285
  **28321-81**（白）
  ¥2,700＋税

- シャツ P.249
  **53334-81**（白）
  ¥9,700＋税
- パンツ P.262
  **88070-02**（紺）
  ¥8,900＋税
- 前掛け P.274
  **27322-19**（紺）
  ¥3,700＋税











兼用

**デザインシャツ** P.249

**24306-14**（ブルー）
**-81**（白）

¥7,100＋税
オックス／ポリエステル85%・綿15%

| サイズ | SS | S | M | L | LL | 3L |
|---|---|---|---|---|---|---|
| バスト | 95 | 99 | 107 | 112 | 117 | 122 |
| 肩巾 | 39 | 40 | 44 | 46 | 48 | 50 |
| 袖丈 | 40 | 41 | 44 | 45 | 45 | 46 |
| 着丈 | 64 | 64 | 72 | 74 | 74 | 74 |

**腕ライン**



-14



-81

- シャツ P.249
  **24306-14**（ブルー）
  ¥7,100＋税
- パンツ P.262
  **88070-02**（紺）
  ¥8,900＋税
- 前掛け P.274
  **27322-19**（紺）
  ¥3,700＋税
- ハンチング P.285
  **28320-81**（白）
  ¥2,800＋税

女性用

**デザインシャツ** P.249

**24230-81**（白）

¥7,100＋税
オックス／ポリエステル85%・綿15%

| サイズ | 7号 | 9号 | 11号 | 13号 | 15号 |
|---|---|---|---|---|---|
| バスト | 95 | 99 | 103 | 107 | 111 |
| 肩巾 | 39 | 40 | 41 | 42 | 43 |
| 袖丈 | 41 | 42 | 43 | 44 | 45 |
| 着丈 | 63 | 64 | 65 | 66 | 67 |

**腕ライン**

- シャツ P.249
  **24230-81**（白）
  ¥7,100＋税
- パンツ P.262
  **22302-72**（ベージュ）
  ¥4,400＋税
- 前掛け P.274
  **27323-27**（赤）
  ¥2,500＋税
- ベレー帽 P.283
  **28327-27**（赤）
  ¥3,600＋税

兼用

**シャツ** P.248

**02592-07**（ベージュ）
**-08**（白）

¥8,600＋税
ダンガリーワッシャー／綿55%・ポリエステル45%

| サイズ | SS | S | M | L | LL | 3L |
|---|---|---|---|---|---|---|
| ネック | 39 | 40 | 42 | 44 | 46 | 48 |
| バスト | 98 | 102 | 110 | 115 | 120 | 126 |
| 肩巾 | 42 | 43 | 48 | 49 | 51 | 53 |
| 袖丈 | 23 | 24 | 25 | 26 | 26 | 27 |
| 着丈 | 65 | 65 | 73 | 75 | 75 | 75 |



-07



-08

- シャツ P.248
  **02592-07**（ベージュ）
  ¥8,600＋税
- パンツ P.262
  **22302-99**（黒）
  ¥4,400＋税
- 前掛け P.274
  **27323-79**（茶）
  ¥2,500＋税
- ベレー帽 P.285
  **28321-79**（茶）
  ¥2,700＋税

# CASUAL SHIRTS SELECT

CUBIC SENSOR®

**キュービックセンサー®**

3 つの機能

イージーケア

軽　量

清涼感

※詳しくは、P.311をご覧ください。




**エスニックテイストの**
**マオカラーシャツは色数も豊富。**
**高機能素材で快適です。**

● シャツ　P.247
**24231-28**（赤）
￥10,100＋税

● パンツ　P.262
**22303-99**（黒）
￥4,500＋税

女性用

## マオカラーシャツ　P.247

**24231-19**（紺）
**-28**（赤）
**-71**（ベージュ）
**-81**（白）
**-99**（黒）

￥10,100＋税
風格子／ポリエステル95%・綿5%

| サイズ | 7号 | 9号 | 11号 | 13号 | 15号 |
|---|---|---|---|---|---|
| ネック | 43 | 44 | 45 | 46 | 47 |
| バスト | 92 | 96 | 100 | 104 | 108 |
| 肩巾 | 38 | 39 | 40 | 41 | 42 |
| 袖丈 | 41 | 42 | 43 | 44 | 45 |
| 着丈 | 74 | 75 | 76 | 77 | 78 |

※脱水は短く(1分以内)、すぐに干してください。長い脱水はアイロン掛けでもシワの残る場合があります。



-19　-28　-71



-81　-99






左

● シャツ　P.247
**24307-71**（ベージュ）
￥9,100＋税

● パンツ　P.262
**22303-99**（黒）
￥4,500＋税

● 前掛け　P.274
**03190-09**（黒）
￥4,100＋税

右

● シャツ　P.247
**24307-19**（紺）
￥9,100＋税

● パンツ　P.262
**22303-99**（黒）
￥4,500＋税

兼用

## マオカラーシャツ　P.247

**24307-19**（紺）
**-28**（赤）
**-71**（ベージュ）
**-81**（白）
**-99**（黒）

￥9,100＋税
風格子／ポリエステル95%・綿5%

| サイズ | SS | S | M | L | LL | 3L |
|---|---|---|---|---|---|---|
| ネック | 43 | 44 | 46 | 48 | 50.5 | 52.5 |
| バスト | 103 | 107 | 115 | 120 | 125 | 131 |
| 肩巾 | 48 | 49 | 53 | 55 | 57 | 59 |
| 袖丈 | 32 | 33 | 34 | 35 | 35 | 36 |
| 着丈 | 65 | 65 | 71 | 75 | 75 | 75 |

※脱水は短く(1分以内)、すぐに干してください。長い脱水はアイロン掛けでもシワの残る場合があります。



-19　-28　-71



-81　-99

# CASUAL SHIRTS SELECT

## ニットワッフル

プラズマ加工+スプリンジーの快適素材。
ニットならではのストレッチ性で
動きやすさも抜群です。

EASY CARE イージーケア

PLASMA プラズマ加工

Springie スプリンジー®

※機能詳細は、P.310をご覧ください。



女性用

### ニットワッフルシャツ P.245

**00103-11**（ブルー）
**-21**（ピンク）
**-72**（ベージュ）
**-79**（茶）
**-81**（白）
**-99**（黒）

¥7,600＋税
ストレッチワッフル／ポリエステル100%
※防汚・制電（プラズマ加工）
　防透・吸汗速乾（スプリンジー®）

| サイズ | 7号 | 9号 | 11号 | 13号 | 15号 |
|---|---|---|---|---|---|
| バスト | 88 | 92 | 96 | 100 | 104 |
| 肩巾 | 36 | 37 | 38 | 39 | 40 |
| 袖丈 | 30 | 31 | 32 | 33 | 34 |
| 着丈 | 56 | 57 | 58 | 59 | 60 |

ストレッチ　プラズマ加工　スプリンジー


-11　-21


-72　-79


-81　-99

左

- シャツ P.245
  **00103-79**（茶）
  ¥7,600＋税
- パンツ P.262
  **22303-99**（黒）
  ¥4,500＋税
- エプロン P.273
  **27330-72**（ベージュ×グリーン）
  ¥5,500＋税
- キャスケット P.283
  **28328-72**（ベージュ）
  ¥3,500＋税

右

- シャツ P.245
  **00102-81**（白）
  ¥8,100＋税
- パンツ P.262
  **22303-99**（黒）
  ¥4,500＋税
- 前掛け P.273
  **27329-72**（ベージュ×グリーン）
  ¥5,000＋税
- キャスケット P.283
  **28328-52**（グリーン）
  ¥3,500＋税

兼用

### ニットワッフルシャツ P.245

**00102-72**（ベージュ）
**-79**（茶）
**-81**（白）
**-99**（黒）

¥8,100＋税
ストレッチワッフル／ポリエステル100%
※防汚・制電（プラズマ加工）
　防透・吸汗速乾（スプリンジー®）

| サイズ | SS | S | M | L | LL | 3L |
|---|---|---|---|---|---|---|
| ネック | 37 | 39 | 41 | 43 | 45 | 47 |
| バスト | 87 | 93 | 99 | 106 | 113 | 120 |
| 肩巾 | 36 | 38 | 42 | 46 | 48 | 50 |
| 袖丈 | 20 | 21 | 22 | 23 | 23 | 24 |
| 着丈 | 59 | 59 | 67 | 69 | 69 | 69 |

ストレッチ　プラズマ加工　スプリンジー


-72　-79


-81　-99



**00103・00102 シリーズ**
胸ポケットのフラップの上からペンや名札を差せます。



**00102 シリーズ**
肩章付き。インカムループとしても使えます。



## 清涼ニット

糸そのものが吸水速乾性に優れ、
通気性もよい清涼ニットのシャツは
動きやすくお手入れ楽ラク。



女性用

### ウィングカラーシャツ P.245

**24229-72**（ベージュ）
**-81**（白）
**-99**（黒）

¥6,400＋税
清涼ニット／ポリエステル100%

| サイズ | 7号 | 9号 | 11号 | 13号 | 15号 | 17号 |
|---|---|---|---|---|---|---|
| バスト | 90 | 94 | 98 | 102 | 106 | 110 |
| 肩巾 | 36 | 37 | 38 | 39 | 40 | 41 |
| 袖丈 | 30 | 31 | 32 | 33 | 34 | 35 |
| 着丈 | 58 | 59 | 60 | 61 | 62 | 63 |

ストレッチ　吸汗速乾　クーリング　腕ラク　家庭洗濯可


-72　-81　-99

- シャツ **24229-81**（白）
- 前掛け **27324-29**（エンジ）

兼用

### ボタンダウンシャツ P.245

**24305-81**（白）

¥7,400＋税
清涼ニット／ポリエステル100%

| サイズ | SS | S | M | L | LL | 3L |
|---|---|---|---|---|---|---|
| ネック | 36 | 38 | 40 | 42 | 44 | 46 |
| バスト | 89 | 95 | 101 | 108 | 115 | 122 |
| 肩巾 | 75.5 | 77 | 82 | 84 | 86 | 86 |
| 着丈 | 59 | 59 | 67 | 69 | 69 | 69 |

ストレッチ　吸汗速乾　クーリング　腕ラク



- シャツ **24305-81**（白）
- 前掛け **27325-29**（エンジ）

ネクタイ／受注生産 88064-02
※詳細はP.298をご覧ください。



兼用

### ボタンダウンシャツ P.245

**23305-72**（ベージュ）
**-81**（白）
**-99**（黒）

¥6,400＋税
清涼ニット／ポリエステル100%

| サイズ | SS | S | M | L | LL | 3L |
|---|---|---|---|---|---|---|
| ネック | 36 | 38 | 40 | 42 | 44 | 46 |
| バスト | 89 | 95 | 101 | 108 | 115 | 122 |
| 肩巾 | 36 | 38 | 42 | 46 | 48 | 50 |
| 袖丈 | 19 | 20 | 21 | 22 | 22 | 23 |
| 着丈 | 59 | 59 | 67 | 69 | 69 | 69 |

ストレッチ　吸汗速乾　クーリング　腕ラク


-72　-81　-99

- シャツ **23305-99**（黒）
- 前掛け **27314-94**（グレー）
- ハンチング **28320-79**（茶）



兼用

### スタンドカラーシャツ P.245

**23304-72**（ベージュ）
**-81**（白）
**-99**（黒）

¥6,400＋税
清涼ニット／ポリエステル100%

| サイズ | SS | S | M | L | LL | 3L |
|---|---|---|---|---|---|---|
| ネック | 39 | 41 | 43 | 45 | 47 | 49 |
| バスト | 89 | 95 | 101 | 108 | 115 | 122 |
| 肩巾 | 36 | 38 | 42 | 46 | 48 | 50 |
| 袖丈 | 19 | 20 | 21 | 22 | 22 | 23 |
| 着丈 | 59 | 59 | 67 | 69 | 69 | 69 |

ストレッチ　吸汗速乾　クーリング　腕ラク


-72　-81　-99

- シャツ **23304-72**（ベージュ）
- 前掛け **03192-09**（黒）
- ハンチング **28320-99**（黒）

# CASUAL ITEM SELECT

## Apron

和にも洋にもおすすめ。
高機能のカジュアルエプロン。

μ-func. ミューファン

抗菌 | 防臭 | 制電

※詳しくは、P.311をご覧ください。

女性用

### 胸当てエプロン P.273

**27308-26**（オレンジ）
**-29**（エンジ）
**-39**（カラシ）

¥3,700＋税
交織ストレッチポプリン（ミューファン）／
ポリエステル85%・綿15%
●M・L



-26　-29　-39

兼用

### 前掛け P.273

**27309-26**（オレンジ）
**-29**（エンジ）
**-39**（カラシ）

¥3,100＋税
交織ストレッチポプリン（ミューファン）／
ポリエステル85%・綿15%
●フリーサイズ



-26　-29　-39

左

- シャツ P.236
  **24211-26**（赤）
  ¥8,400＋税
- パンツ P.262
  **22303-99**（黒）
  ¥4,500＋税
- エプロン P.273
  **27308-29**（エンジ）
  ¥3,700＋税
- ベレー帽 P.285
  **28302-29**（エンジ）
  ¥2,900＋税

右

- シャツ P.236
  **23303-74**（ベージュ）
  ¥8,400＋税
- パンツ P.262
  **22303-99**（黒）
  ¥4,500＋税
- 前掛け P.273
  **27309-39**（カラシ）
  ¥3,100＋税
- バンダナキャップ P.285
  **28303-39**（カラシ）
  ¥1,900＋税





## Vest

カラフルなニットベストは
アクティブな
シーンにぴったり。

VENT DRY ベントドライ

吸汗速乾 | クーリング | 制電

※詳しくは、P.311をご覧ください。

兼用

### ニットベスト P.257

**25302-28**（赤）
**-46**（オレンジ）
**-71**（ベージュ）
**-79**（茶）
**-99**（黒）

¥5,800＋税
ポンチ（ベントドライ）／ポリエステル90%・指定外繊維10%

| サイズ | S | M | L | LL |
|---|---|---|---|---|
| バスト | 92 | 100 | 106 | 111 |
| 着丈 | 58 | 60 | 61 | 61 |

ストレッチ | 吸汗速乾 | クーリング | 制電

※Sサイズはレディース対応、
Mサイズ以上はメンズ対応です。



-28　-46　-71



-79　-99

左

- ベスト P.257
  **25302-99**（黒）
  ¥5,800＋税
- シャツ P.236
  **23303-94**（グレー）
  ¥8,400＋税
- パンツ P.262
  **22303-99**（黒）
  ¥4,500＋税
- 前掛け P.274
  **27323-29**（エンジ）
  ¥2,500＋税

右

- ベスト P.257
  **25302-46**（オレンジ）
  ¥5,800＋税
- シャツ P.236
  **24211-46**（オレンジ）
  ¥8,400＋税
- パンツ P.262
  **22303-99**（黒）
  ¥4,500＋税
- ポーチ P.285
  **98303-99**（黒）
  ¥5,200＋税



# Cute フェミニン＆キュートな アイテム



● ブラウス P.233
**14212-81**（白）
￥10,100＋税

● パンツ P.267
**22205-99**（黒）
￥8,300＋税

● エプロン P.276
**00916-79**（茶）
￥6,400＋税

● ベレー帽 P.285
**28321-79**（茶）
￥2,700＋税

● ブラウス P.233
**14213-81**（白）
￥10,100＋税

● パンツ P.267
**12206-99**（黒）
￥8,000＋税

● 前掛け P.272
**00917-99**（黒）
￥4,900＋税

● ベレー帽 P.285
**28321-99**（黒）
￥2,700＋税

ブラウスとエプロンのフリルコラボレーション。
キュートさがふわりと広がります。



**28321-79**



**28321-99**



**14212-81**



**14213-81**



**00916-79**



**00917-99**

左

女性用

**ブラウス** P.233

**14212-81**（白）

￥10,100＋税

シャドーストライプ／ポリエステル80%・綿20%

| サイズ | 7号 | 9号 | 11号 | 13号 | 15号 |
|---|---|---|---|---|---|
| バスト | 92 | 96 | 100 | 104 | 108 |
| 肩巾 | 38 | 39 | 40 | 41 | 42 |
| 袖丈 | 56 | 57 | 58 | 58 | 59 |
| 着丈 | 62 | 63 | 64 | 65 | 66 |

腕まくり 家庭洗濯可

女性用

**胸当てフリルエプロン** P.276

**00916-71**（ベージュ）
**-79**（茶）

￥6,400＋税

ツイル／ポリエステル100%

● フリーサイズ

家庭洗濯可



-71　-79

右

女性用

**ブラウス** P.233

**14213-81**（白）

￥10,100＋税

シャドーストライプ／ポリエステル80%・綿20%

| サイズ | 7号 | 9号 | 11号 | 13号 | 15号 |
|---|---|---|---|---|---|
| バスト | 90 | 94 | 98 | 102 | 106 |
| 肩巾 | 38 | 39 | 40 | 41 | 42 |
| 袖丈 | 56 | 57 | 58 | 58 | 59 |
| 着丈 | 62 | 63 | 64 | 65 | 66 |

腕まくり 家庭洗濯可

女性用

**フリル前掛け** P.272

**00917-79**（茶）
**-99**（黒）

￥4,900＋税

ツイル／ポリエステル100%

● フリーサイズ

家庭洗濯可



-79　-99

兼用

**ベレー帽** P.285

**28321** シリーズ

￥2,700＋税

トロピカル／ポリエステル100%

※耐塩素
撥水・撥油・耐久防汚（リップガード※）

● フリーサイズ

# Cute



- ジャンパースカート P.270
  **26203-99**（黒）
  ￥9,300＋税
- シャツ P.234
  **24224-81**（白）
  ￥8,700＋税
- ベスト P.257
  **25202-99**（黒）
  ￥8,300＋税
- シャツ P.233
  **24237-81**（白）
  ￥8,300＋税
- パンツ P.267
  **12206-99**（黒）
  ￥8,000＋税
- 前掛け P.274
  **27324-99**（黒）
  ￥2,800＋税

フェミニンなジャンパースカートと、スマートなベスト。
セクション違いの表現もできるスタイルです。



24224-81



24237-81



26203-99



25202-99



27324-99

左

女性用
**シャツ** P.234
**24224-81**（白）
￥8,700＋税
ピケ／ポリエステル65%・綿35%
※涼感・速乾・防汚（トレハクール®）

女性用
**ジャンパースカート** P.270
**26203-79**（茶）
**-99**（黒）
￥9,300＋税
ストレッチツイル／ポリエステル100%

| サイズ | M | L | LL | 3L |
|---|---|---|---|---|
| バスト | 94 | 99 | 104 | 109 |
| ウエスト | 89 | 94 | 99 | 104 |
| 着丈 | 96 | 98 | 100 | 100 |



-79　-99

右

女性用
**シャツ** P.233
**24237-81**（白）
￥8,300＋税
ラメストライプ／ポリエステル85%・綿15%

女性用
**ベスト** P.257
**25202-99**（黒）
￥8,300＋税
ストレッチツイル／ポリエステル100%

| サイズ | 7号 | 9号 | 11号 | 13号 | 15号 |
|---|---|---|---|---|---|
| バスト | 84 | 88 | 92 | 96 | 102 |
| 着丈 | 41 | 42 | 43 | 44 | 45 |

兼用
**前掛け** P.274
**27324** シリーズ
￥2,800＋税
トロピカル／ポリエステル100%
※耐塩素
撥水・撥油・耐久防汚（リップガード※）
● フリーサイズ

# Cute



- エプロン P.276
  **27204-99**(黒)
  ¥7,600＋税
- Tブラウス P.244
  **24218-81**(白)
  ¥9,100＋税
- パンツ P.267
  **12206-99**(黒)
  ¥8,000＋税
- ベレー帽 P.283
  **28324-24**(ピンクチェック)
  ¥3,500＋税
- ベスト P.257
  **25203-24**(ピンクチェック)
  ¥12,000＋税
- Tブラウス P.244
  **24216-81**(白)
  ¥9,100＋税
- パンツ P.267
  **22205-99**(黒)
  ¥8,300＋税
- 前掛け P.274
  **27323-99**(黒)
  ¥2,500＋税
- ハンチング P.285
  **28320-99**(黒)
  ¥2,800＋税

ピンクがアクセントのグレンチェックがポイント。
華やぎ最強のモードスタイル。



28324-24



28320-99



24218-81



24216-81



27204-99



25203-24



27323-99

左

女性用
**Tブラウス** P.244
**24218-81**（白）
¥9,100＋税
ウィンカーストライプ／ポリエステル80%・綿20%
ストレッチ 腕ラク

女性用
**ベスト付エプロン** P.276
**27204-99**（黒）
¥7,600＋税
トロピカル／ポリエステル100%
※耐塩素
撥水・撥油・耐久防汚(リップガード®)

| サイズ | フリー |
|---|---|
| 巾 | 95 |
| 着 丈 | 100 |

耐塩素 撥水・撥油 耐久防汚 STOP 制電
※黒部分のみ。

兼用
**ベレー帽** P.283
**28324-24**（ピンクチェック）
¥3,500＋税
グレンチェック／ポリエステル100%
● フリーサイズ

右

女性用
**Tブラウス** P.244
**24216-81**（白）
¥9,100＋税
エコテクノスムース(防透素材)／ポリエステル100%
ストレッチ 腕ラク

女性用
**ベスト** P.257
**25203-24**（ピンクチェック）
¥12,000＋税
グレンチェック／ポリエステル100%

| サイズ | 7号 | 9号 | 11号 | 13号 | 15号 |
|---|---|---|---|---|---|
| バスト | 84 | 88 | 92 | 96 | 102 |
| 着 丈 | 41 | 42 | 43 | 44 | 45 |

兼用
**前掛け** P.274
**27323** シリーズ
¥2,500＋税
トロピカル／ポリエステル100%
※耐塩素
撥水・撥油・耐久防汚(リップガード®)
● フリーサイズ
耐塩素 撥水・撥油 耐久防汚 STOP 制電 家庭洗濯可

兼用
**ハンチング** P.285
**28320** シリーズ
¥2,800＋税
トロピカル／ポリエステル100%
※耐塩素
撥水・撥油・耐久防汚(リップガード®)
● フリーサイズ

# Cute







- シャツ P.240
  **34208-81**（白）
  ￥6,200＋税
- パンツ P.267
  **12206-99**（黒）
  ￥8,000＋税
- エプロン P.276
  **27202-29**（エンジ）
  ￥4,000＋税
- ベレー帽 P.285
  **28321-69**（ボルドー）
  ￥2,700＋税

- シャツ P.236
  **24211-26**（赤）
  ￥8,400＋税
- パンツ P.267
  **12206-99**（黒）
  ￥8,000＋税
- エプロン P.276
  **27201-99**（黒）
  ￥6,000＋税

- シャツ P.240
  **34207-21**（ピンク）
  ￥6,000＋税
- エプロンドレス P.277
  **00908-99**（黒）
  ￥6,800＋税
- ベレー帽 P.285
  **28321-99**（黒）
  ￥2,700＋税
- フリルタイ P.282
  **28201-21**（ピンク）
  ￥2,300＋税



きれいめ顔の大人フェミニンスタイル。



28321-69



27202-29

軽い落ち感できれいなシルエット。
太めの吊りひもが、肩や首への
負担を軽減します。

女性用

**胸当てエプロン** P.276

**27202-29**（エンジ）
**-76**（茶）
**-99**（黒）

￥4,000＋税
エルアムンゼン／ポリエステル100%
家庭洗濯可
● フリーサイズ（巾100・着丈98）



-29 -76 -99



27201-99

ベストと一体型のシックなエプロン。
スマートなおもてなしにふさわしい
絶妙なバランスが魅力です。

女性用

**ベスト付エプロン** P.276

**27201-99**（黒）

￥6,000＋税
交織ポプリン／ポリエステル80%・綿20%
● フリーサイズ（巾95・着丈116）



28321-99



00908-99

定番人気のエプロンドレスは、
ボトムいらずの手軽さもうれしい。
ウエスト後ろは安心のゴム仕様。

女性用

**エプロンドレス** P.277

**00908-99**（黒）

￥6,800＋税
制電ストレッチツイル／ポリエステル100%
● M（ウエスト82・着丈96）・L（ウエスト92・着丈96）

ストレッチ 制電

左・右 共通

兼用

**ベレー帽** P.285

**28321** シリーズ

￥2,700＋税
トロピカル／ポリエステル100%
※耐塩素
撥水・撥油・耐久防汚（リップガード※）
● フリーサイズ



# RENTAL SPEC レンタルスペック

BONUNIこだわりの品質とスペックを詰め込んだ、
おすすめ定番シリーズです。



## レンタルスペックという自信

毎日の仕事に寄り添う服であるユニフォームに常に求められる「耐久性」。
ボンユニの「レンタルスペック」は他の追随を許さない耐久性と、
あらゆるシーンにマッチする汎用性の高いデザインを実現する、
プロユースに応える最強の定番シリーズです。

*Durability is essential for uniforms of everyday work.*
*"RENTAL SPEC" produced by BONUNI has high durability that others cannot have.*
*Also this product realizes the versatile design fitting any situation.*
*So this is the standard item responding to professionals' needs.*

## RENTAL SPEC'S POINT

### 1 POINT タフな生地

着用・洗濯の繰り返しに耐えることのできるオリジナル素材。原材料・糸・織り組織など、長い期間をかけて検証し、完成させました。

### 2 POINT 付属品の選定

ボタンや芯地など、ひとつひとつの付属品について、着用・洗濯の繰り返しに耐えることができるかどうかを検証。厳しい基準をクリアした付属品のみを使用しています。

### 3 POINT 独自の縫製技術

さまざまな検証を繰り返し、厳選された素材と、長年のデータの蓄積により培ってきた独自の縫製技術。この２つが両輪となり、優れた品質を実現しています。

### 4 POINT パターン設計

実績と経験値から算出されたシワをつくらない計算されたパターンを採用しています。

### 5 POINT エコへの取り組み

レンタルスペック製品はご家庭での洗濯後、ノーアイロンで着用できるため電気の使用量を削減できるほか、製品そのものも耐久性が高く長持ちするので、環境負荷の低減に貢献します。

### 6 POINT 動きやすさの秘密

運動量分を特殊カッティングで工夫し、腕の上げ下げがさらに楽に！ボトムからのシャツのはみ出しも解消されます。

腕ラク スペック欄のマークが目印です。

腕上げ楽ラク
細身なのに動きやすい。見えない秘密。

左 ● シャツ 33308-99（黒） ● パンツ 22302-72（ベージュ） ／ 右 ● シャツ 34207-81（白） ● パンツ 88070-01（紺）

RENTAL SPEC
レンタル
スペック
3

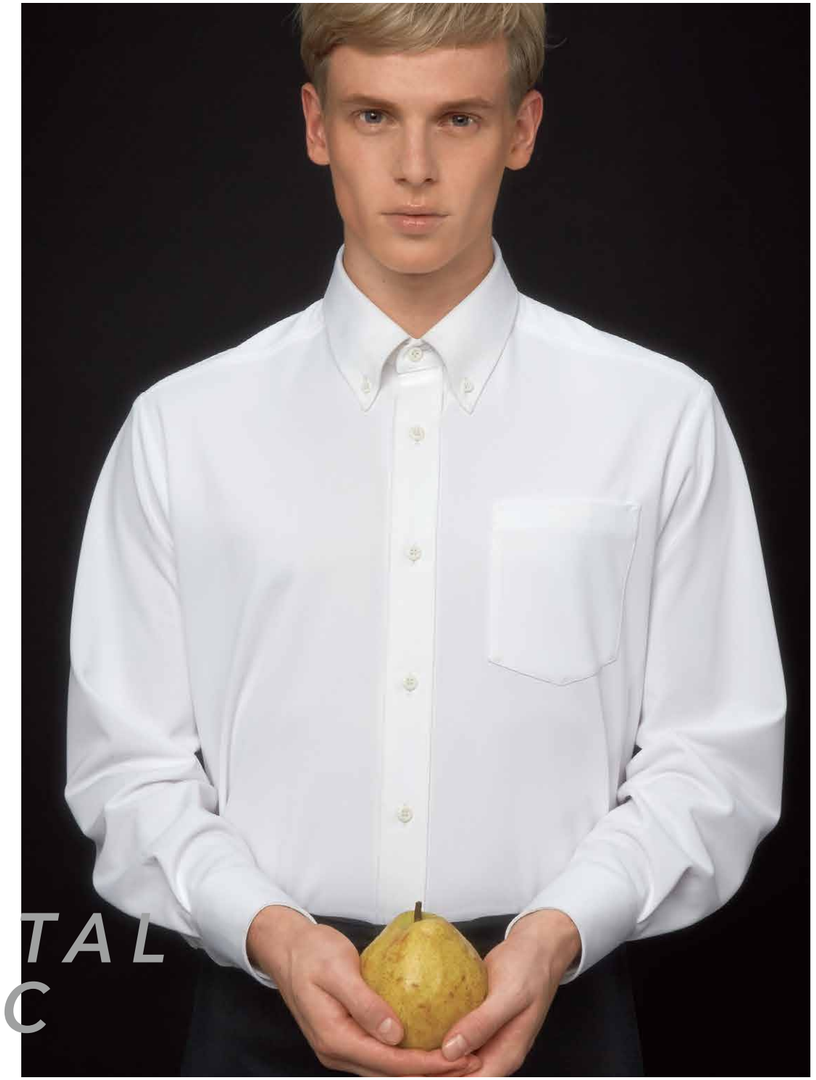

● シャツ　24308-81（白）　● 前掛け　03190-09（黒）

RENTAL SPEC 3

## 洗って干すだけ、そのまま着られる手軽さ。

### 1. いつも涼しく爽やか

吸汗速乾性の高いクーリング素材です。通気性が良くいつもさらっとした着心地なので暑い夏でも快適です。爽やかな白に透けにくい安心感もプラス。

### 2. 動きやすく快適

ループをタテ方向に編み上げた編み物なので風合いが柔らかくフィット感に優れています。ニットならではのストレッチ性で動きやすさも抜群です。

### 3. お手入れ楽ラク

縮みにくく型くずれしにくい安定した編地のため、家庭洗濯はもちろん工業洗濯にも適しています。乾きやすくシワになりにくいのでノーアイロンでお手入れ楽ラクです。

※脱水は短くし（1分以内）、すぐに干してください。長い脱水はアイロン掛けでもシワの残る場合があります。

**耐久性と通気性を兼ね備えた**
**こだわりの生地**

# ニットハニカム
（トリコット）

耐久性　清涼感　防透　ストレッチ

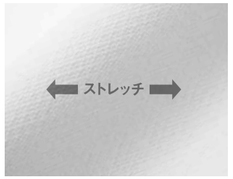


インナーにも最適。男女兼用のホワイトシャツ。

兼用

**ニットボタンダウンシャツ** P.243

**24308-81**（白）

¥6,800＋税

ニットハニカム（トリコット）／ポリエステル100%

| サイズ | SS | S | M | L | LL | 3L |
|---|---|---|---|---|---|---|
| ネック | 37 | 38 | 40 | 42 | 44 | 46 |
| バスト | 95 | 99 | 107 | 112 | 117 | 123 |
| 裄丈 | 75.5 | 77 | 82 | 84 | 86 | 86 |
| 着丈 | 70 | 70 | 78 | 80 | 80 | 80 |

ストレッチ　家庭洗濯可



24308-81



23308-81

兼用

**ニットボタンダウンシャツ** P.243

**23308-81**（白）

¥6,300＋税

ニットハニカム（トリコット）／ポリエステル100%

| サイズ | SS | S | M | L | LL | 3L |
|---|---|---|---|---|---|---|
| ネック | 37 | 38 | 40 | 42 | 44 | 46 |
| バスト | 95 | 99 | 107 | 112 | 117 | 123 |
| 肩巾 | 40 | 41 | 46 | 47 | 49 | 51 |
| 袖丈 | 22 | 23 | 24 | 25 | 25 | 26 |
| 着丈 | 70 | 70 | 78 | 80 | 80 | 80 |

ストレッチ　家庭洗濯可

兼用

**ニットシャツ** P.243

**24309-16**（白×青）
**-26**（白×赤）

¥7,500＋税

ニットハニカム（トリコット）／ポリエステル100%

| サイズ | SS | S | M | L | LL | 3L |
|---|---|---|---|---|---|---|
| ネック | 37 | 38 | 40 | 42 | 44 | 46 |
| バスト | 95 | 99 | 107 | 112 | 117 | 123 |
| 裄丈 | 75.5 | 77 | 82 | 84 | 86 | 86 |
| 着丈 | 70 | 70 | 78 | 80 | 80 | 80 |

※衿先がはねない隠しボタン付き

ストレッチ　家庭洗濯可



24309-16



-26

兼用

**ニットシャツ** P.243

**23309-16**（白×青）
**-26**（白×赤）

¥7,000＋税

ニットハニカム（トリコット）／ポリエステル100%

| サイズ | SS | S | M | L | LL | 3L |
|---|---|---|---|---|---|---|
| ネック | 37 | 38 | 40 | 42 | 44 | 46 |
| バスト | 95 | 99 | 107 | 112 | 117 | 123 |
| 肩巾 | 40 | 41 | 46 | 47 | 49 | 51 |
| 袖丈 | 22 | 23 | 24 | 25 | 25 | 26 |
| 着丈 | 70 | 70 | 78 | 80 | 80 | 80 |

※衿先がはねない隠しボタン付き

ストレッチ　家庭洗濯可



23309-16



-26



衿先がはねない
隠しボタン付き。





衿裏と前立て、袖口裏（長袖のみ）のストライプと、ボタンホールのステッチがポイント。

RENTAL SPEC
レンタル
スペック
3




● シャツ　24238-81（白）　● エプロン 27328-99（黒）

RENTAL
SPEC
3

## 洗って干すだけ、
## そのまま着られる手軽さ。

### 1. いつも涼しく爽やか

吸汗速乾性の高いクーリング素材です。通気性が良くいつもさらっとした着心地なので暑い夏でも快適です。爽やかな白に透けにくい安心感もプラス。

### 2. 動きやすく快適

ループをタテ方向に編み上げた編み物なので風合いが柔らかくフィット感に優れています。ニットならではのストレッチ性で動きやすさも抜群です。

### 3. お手入れ楽ラク

縮みにくく型くずれしにくい安定した編地のため、家庭洗濯はもちろん工業洗濯にも適しています。乾きやすくシワになりにくいのでノーアイロンでお手入れ楽ラクです。

※脱水は短くし（1分以内）、すぐに干してください。長い脱水はアイロン掛けでもシワの残る場合があります。

**耐久性と通気性を兼ね備えた**
**こだわりの生地**

# ニットハニカム
（トリコット）

耐久性　清涼感　防透　ストレッチ

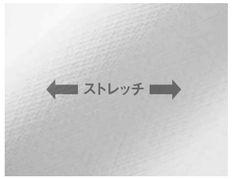


食のシーンに映える、主役級レディースシャツ。



24238-81

女性用
**ベルカラーシャツ**　P.242
**24238-81**（白）
¥9,500＋税
ニットハニカム（トリコット）／ポリエステル100%

| サイズ | 7号 | 9号 | 11号 | 13号 | 15号 |
|---|---|---|---|---|---|
| バスト | 90 | 94 | 98 | 102 | 106 |
| 肩巾 | 38 | 39 | 40 | 41 | 42 |
| 袖丈 | 42 | 43 | 44 | 45 | 46 |
| 着丈 | 64 | 65 | 66 | 67 | 68 |

※衿先のボタンは飾りです

ストレッチ　家庭洗濯可



24239-81

女性用
**フーディーコート**　P.243
**24239-81**（白）
¥9,800＋税
ニットハニカム（トリコット）／ポリエステル100%

| サイズ | 7号 | 9号 | 11号 | 13号 | 15号 |
|---|---|---|---|---|---|
| バスト | 90 | 94 | 98 | 102 | 106 |
| 肩巾 | 38 | 39 | 40 | 41 | 42 |
| 袖丈 | 42 | 43 | 44 | 45 | 46 |
| 着丈 | 52.5 | 53.5 | 54.5 | 55.5 | 56.5 |

ストレッチ　家庭洗濯可



24240-81

女性用
**フーディーコート**　P.243
**24240-81**（白）
¥9,800＋税
ニットハニカム（トリコット）／ポリエステル100%

| サイズ | 7号 | 9号 | 11号 | 13号 | 15号 |
|---|---|---|---|---|---|
| バスト | 90 | 94 | 98 | 102 | 106 |
| 肩巾 | 38 | 39 | 40 | 41 | 42 |
| 袖丈 | 42 | 43 | 44 | 45 | 46 |
| 着丈 | 52.5 | 53.5 | 54.5 | 55.5 | 56.5 |

ストレッチ　家庭洗濯可

RENTAL SPEC
レンタル
スペック
2

洗って干すだけ、
そのまま着られる手軽さ。

RENTAL
SPEC
2

## ストレッチ12%、ドット織りの表面感

# ストレッチドット T400™

※T400™（T400™ファイバー）は、伸縮性ファブリックの多様なニーズに対応するために米国で新たに開発された、優れた伸縮性を持つポリエステル系複合繊維で、耐久性にも優れています。

耐久性 清涼感 防透 ストレッチ

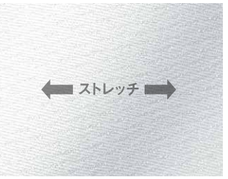


着まわしやすいシンプルなレディースシャツ。

女性用

### ボタンダウンシャツ P.241

**34205-81**（白）

¥6,500＋税

ストレッチドット／ポリエステル90%・綿10%

| サイズ | 7号 | 9号 | 11号 | 13号 | 15号 | 17号 |
|---|---|---|---|---|---|---|
| ネック | 41 | 42 | 43 | 44 | 45 | 46 |
| バスト | 92 | 96 | 100 | 104 | 108 | 112 |
| 肩巾 | 38 | 39 | 40 | 41 | 42 | 43 |
| 袖丈 | 56 | 57 | 58 | 58 | 59 | 59 |
| 着丈 | 61 | 62 | 63 | 64 | 65 | 66 |

ストレッチ 形態安定 腕ラク 家庭洗濯可



34205-81



34213-81

女性用

### ブラウス P.242

**34213-81**（白）

¥7,500＋税

ストレッチドット／ポリエステル90%・綿10%

| サイズ | 7号 | 9号 | 11号 | 13号 | 15号 |
|---|---|---|---|---|---|
| バスト | 90 | 94 | 98 | 102 | 106 |
| 肩巾 | 38 | 39 | 40 | 41 | 42 |
| 袖丈 | 42 | 43 | 44 | 45 | 46 |
| 着丈 | 57 | 58 | 59 | 60 | 61 |

※ブラウスは細身のデザインを採用しておりますので、サイズ選びはバスト寸法にご注意ください。

ストレッチ 形態安定 家庭洗濯可

女性用

### シャツ P.241

**34206-81**（白）

¥6,200＋税

ストレッチドット／ポリエステル90%・綿10%

| サイズ | 7号 | 9号 | 11号 | 13号 | 15号 | 17号 |
|---|---|---|---|---|---|---|
| ネック | 38.5 | 39.5 | 40.5 | 41.5 | 42.5 | 43.5 |
| バスト | 96 | 100 | 104 | 108 | 112 | 116 |
| 肩巾 | 39 | 40 | 41 | 42 | 43 | 44 |
| 袖丈 | 55.5 | 56.5 | 57.5 | 57.5 | 58.5 | 58.5 |
| 着丈 | 61 | 62 | 63 | 64 | 65 | 66 |

ストレッチ 形態安定 腕ラク 家庭洗濯可



34206-81



33206-81

女性用

### シャツ P.241

**33206-81**（白）

¥5,900＋税

ストレッチドット／ポリエステル90%・綿10%

| サイズ | 7号 | 9号 | 11号 | 13号 | 15号 | 17号 |
|---|---|---|---|---|---|---|
| ネック | 38.5 | 39.5 | 40.5 | 41.5 | 42.5 | 43.5 |
| バスト | 96 | 100 | 104 | 108 | 112 | 116 |
| 肩巾 | 39 | 40 | 41 | 42 | 43 | 44 |
| 袖丈 | 22 | 23 | 24 | 24 | 25 | 25 |
| 着丈 | 61 | 62 | 63 | 64 | 65 | 66 |

ストレッチ 形態安定 腕ラク 家庭洗濯可

左写真 ● シャツ **34205-81**(白)

RENTAL SPEC
レンタル
スペック
2



洗って干すだけ、
そのまま着られる手軽さ。

RENTAL SPEC 2

● シャツ 34107-81(白)　● 前掛け 27314-73(ベージュ)

## ストレッチ12%、ドット織りの表面感

# ストレッチドット T400™

※T400™(T400™ファイバー)は、伸縮性ファブリックの多様なニーズに対応するために米国で新たに開発された、優れた伸縮性を持つポリエステル系複合繊維で、耐久性にも優れています。

耐久性　清涼感　防透　ストレッチ

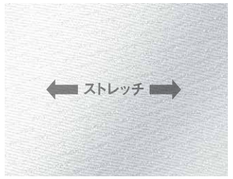


高機能で折り目正しいスタンダードなメンズシャツ。

男性用

**シャツ** P.241

**34107-81**（白）

¥6,700＋税

ストレッチドット／ポリエステル90%・綿10%

| サイズ | S | M | L | LL | 3L |
|---|---|---|---|---|---|
| ネック | 38 | 40 | 42 | 44 | 46 |
| バスト | 100 | 106 | 112 | 118 | 124 |
| 裄 丈 | 80 | 82 | 84 | 86 | 86 |
| 着 丈 | 76 | 78 | 80 | 80 | 80 |

※衿先がはねない隠しボタン付き

ストレッチ　腕ラク　家庭洗濯可





衿先がはねない
隠しボタン付き。

34107-81



34106-81

男性用

**ボタンダウンシャツ** P.241

**34106-81**（白）

¥6,700＋税

ストレッチドット／ポリエステル90%・綿10%

| サイズ | S | M | L | LL | 3L |
|---|---|---|---|---|---|
| ネック | 38 | 40 | 42 | 44 | 46 |
| バスト | 100 | 106 | 112 | 118 | 124 |
| 裄 丈 | 80 | 82 | 84 | 86 | 86 |
| 着 丈 | 76 | 78 | 80 | 80 | 80 |

ストレッチ　腕ラク　家庭洗濯可



34105-81

男性用

**ボタンダウンシャツ** P.241

**34105-81**（白）

¥6,700＋税

ストレッチドット／ポリエステル90%・綿10%

| サイズ | S | M | L | LL | 3L |
|---|---|---|---|---|---|
| ネック | 39 | 41 | 43 | 45 | 47 |
| バスト | 100 | 106 | 112 | 118 | 124 |
| 裄 丈 | 80 | 82 | 84 | 86 | 86 |
| 着 丈 | 76 | 78 | 80 | 80 | 80 |

ストレッチ　腕ラク　家庭洗濯可




- シャツ **34207-99**(黒)
- パンツ **22303-99**(黒)
- エプロン **27327-79**(茶)

# ストレッチドット T400™

**ストレッチ12%、**
**ドット織りの表面感**

耐久性 清涼感 防透 ストレッチ

※T400™(T400™ファイバー)は、伸縮性ファブリックの多様なニーズに対応するために米国で新たに開発された、優れた伸縮性を持つポリエステル系複合繊維で、耐久性にも優れています。



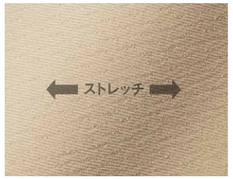


兼用

## ボタンダウンシャツ P.240

**33308-21**（ピンク）
**-71**（ベージュ）
**-81**（白）
**-99**（黒）

¥6,400＋税
ストレッチドット／ポリエステル90%・綿10%

| サイズ | SS | S | M | L | LL | 3L |
|---|---|---|---|---|---|---|
| ネック | 37 | 38 | 40 | 42 | 44 | 46 |
| バスト | 95 | 99 | 107 | 112 | 117 | 123 |
| 肩巾 | 40 | 41 | 46 | 47 | 49 | 51 |
| 袖丈 | 22 | 23 | 24 | 25 | 25 | 26 |
| 着丈 | 70 | 70 | 78 | 80 | 80 | 80 |

ストレッチ 腕ラク 家庭洗濯可



33308-21 -71 -81 -99

女性用

## ベルカラーシャツ P.240

**34207-21**（ピンク）
**-71**（ベージュ）
**-79**（モカグレー）
**-81**（白）
**-99**（黒）

¥6,000＋税
ストレッチドット／ポリエステル90%・綿10%

| サイズ | 7号 | 9号 | 11号 | 13号 | 15号 | 17号 |
|---|---|---|---|---|---|---|
| ネック | 41 | 42 | 43 | 44 | 45 | 46 |
| バスト | 92 | 96 | 100 | 104 | 108 | 112 |
| 肩巾 | 38 | 39 | 40 | 41 | 42 | 43 |
| 袖丈 | 43 | 44 | 45 | 46 | 47 | 48 |
| 着丈 | 61 | 62 | 63 | 64 | 65 | 66 |

ストレッチ 腕ラク 家庭洗濯可

※衿先がはねない隠しボタン付き



34207-21 -71 -79 -81 -99



衿先がはねない
隠しボタン付き。

女性用

## イタリアンカラーシャツ P.240

**34208-21**（ピンク）
**-71**（ベージュ）
**-79**（モカグレー）
**-81**（白）
**-99**（黒）

¥6,200＋税
ストレッチドット／ポリエステル90%・綿10%

| サイズ | 7号 | 9号 | 11号 | 13号 | 15号 | 17号 |
|---|---|---|---|---|---|---|
| バスト | 92 | 96 | 100 | 104 | 108 | 112 |
| 肩巾 | 38 | 39 | 40 | 41 | 42 | 43 |
| 袖丈 | 43 | 44 | 45 | 46 | 47 | 48 |
| 着丈 | 61 | 62 | 63 | 64 | 65 | 66 |

ストレッチ 腕ラク 家庭洗濯可



34208-21 -71 -79 -81 -99



フリルタイ
(34207シリーズ用)
**28201** シリーズ

※詳しくは、P.282 をご覧ください。



リボンタイ
**28203** シリーズ・**28204-79**

※詳しくは、P.282 をご覧ください。



34108-81 -99

男性用

## イタリアンカラーシャツ P.240

**34108-81**（白）
**-99**（黒）

¥6,700＋税
ストレッチドット／ポリエステル90%・綿10%

| サイズ | S | M | L | LL | 3L |
|---|---|---|---|---|---|
| バスト | 100 | 106 | 112 | 118 | 124 |
| 裄丈 | 80 | 82 | 84 | 86 | 86 |
| 着丈 | 76 | 78 | 80 | 80 | 80 |

ストレッチ 腕ラク 家庭洗濯可

RENTAL SPEC
レンタル
スペック
1

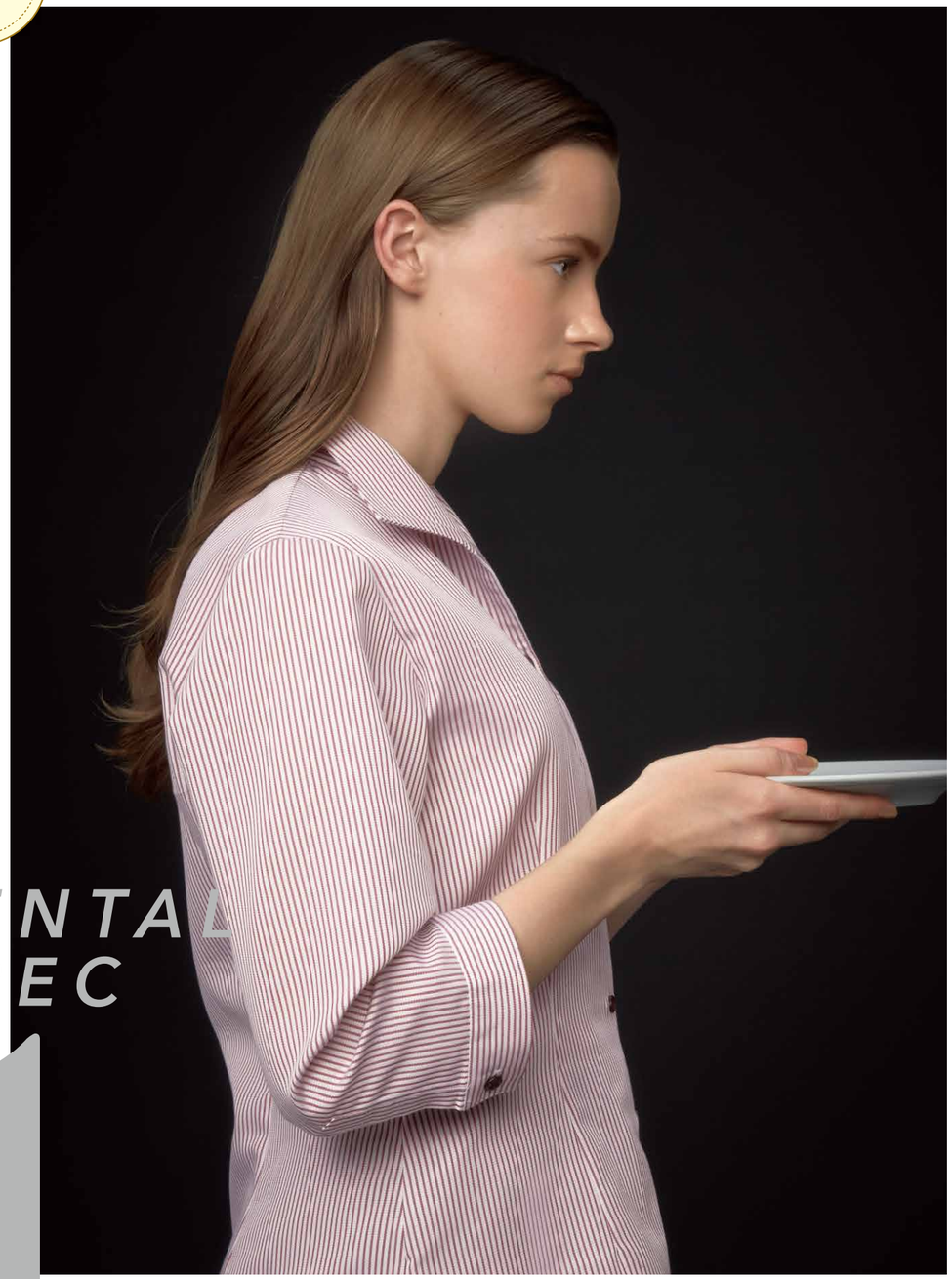

RENTAL
SPEC
1

洗って干すだけ、
そのまま着られる手軽さ。

● シャツ　34204-28(赤)

繊細な織柄がかもし出す
上質なカジュアル感

耐久性

## ウィンカーストライプ





34204-28



-81



-99



33307-28



-81



-99

上

女性用

**イタリアンカラーシャツ** P.240

**34204-28**（赤）
**-81**（白）
**-99**（黒）

¥7,000＋税

ウィンカーストライプ／ポリエステル80%・綿20%

| サイズ | 7号 | 9号 | 11号 | 13号 | 15号 |
|---|---|---|---|---|---|
| バスト | 94 | 98 | 102 | 106 | 110 |
| 肩巾 | 38.5 | 39.5 | 40.5 | 41.5 | 42.5 |
| 袖丈 | 43 | 44 | 45 | 46 | 47 |
| 着丈 | 62 | 63 | 64 | 65 | 66 |

家庭洗濯可

下

兼用

**ボタンダウンシャツ** P.240

**33307-28**（赤）
**-81**（白）
**-99**（黒）

¥7,000＋税

ウィンカーストライプ／ポリエステル80%・綿20%

| サイズ | SS | S | M | L | LL | 3L |
|---|---|---|---|---|---|---|
| ネック | 37 | 38 | 40 | 42 | 44 | 46 |
| バスト | 95 | 99 | 107 | 112 | 117 | 123 |
| 肩巾 | 40 | 41 | 46 | 47 | 49 | 51 |
| 袖丈 | 22 | 23 | 24 | 25 | 25 | 26 |
| 着丈 | 70 | 70 | 78 | 80 | 80 | 80 |

家庭洗濯可

# Best Price

## ベストプライスシリーズ

**コーディネート次第で、さまざまなお店の個性を引き出す人気のベストプライスシリーズ。
コストパフォーマンスに優れ、感度のいいカジュアルテイストの人気商品です。
スタッフの笑顔が映えるおもてなしに。**

カジュアルシックから
ナチュラルまで、
シーンを選ばない
ラインナップが魅力です！



ナチュラルテイストの
お店にぴったり！

*New arrival*

**ベストプライスシリーズに
新商品が加わりました！**

※P.026-P.027 参照



### カジュアル×カジュアル

**細かなチェックのシャツは、
印象の強いアイテムとも好相性。
カジュアルの王道です。**

- シャツ　33303-28(赤)
- パンツ　12206-99(黒)
- 前掛け　27301-28(エンジ×茶×黒)
- ベレー帽　28321-99(黒)



### カジュアル×ナチュラル

**アースカラーのシャツと
キャンバス地のエプロンを組合わせて、
さりげなくナチュラルな抜け感を。**

- シャツ　08932-07(ベージュ)
- パンツ　12108-99(黒)
- 前掛け　03190-09(黒)



### カジュアル×シック

**シンプルな白シャツは
合わせる小物を選びません。
濃色のエプロンを合わせてシックに。**

- シャツ　08935-08(白)
- パンツ　12206-99(黒)
- 前掛け　27324-79(茶)



### カジュアル×フェミニン

**首まわりをきれいに見せる
イタリアンカラーのシャツと、
ショート丈のエプロンで女性らしく。**

- シャツ　34201-28(赤)
- パンツ　22302-72(ベージュ)
- エプロン　04126-06(茶)
- 三角チーフ　04006-07(茶)



### カジュアル×インパクト

**大胆な切り替えのエプロンには、
シンプルな白のスタンドカラーを。
清潔感とインパクトを両立します。**

- シャツ　08919-08(白)
- スカート　12204-99(黒)
- エプロン　27318-94(グレー)
- バンダナキャップ　48309-79(茶)



### カジュアル×アクティブ

**涼しい着心地のカットソーと
ショート丈エプロンを合わせて
スポーティなアクティブさを演出。**

- シャツ　33306-27(濃)
- パンツ　22302-72(ベージュ)
- エプロン　00909-99(黒)

# Best Price

織りの持ち味を生かした、
新鮮な素材感が特長です。
ストライプがシャープな印象。



## STRIPE



人気のストライプシャツは、
カジュアル過ぎないのが魅力！
カラーやスタイルもお好みで
チョイスして！



### イタリアンカラー



34201-28　-74　-99

### スタンドカラー



34301-28　-74　-99

### ボタンダウン



33301-28　-74　-99

### スタンドカラー



33302-28　-74　-99

- シャツ　P.237
  **33301-99**（黒）
  ￥6,400＋税
- パンツ　P.262
  **22302-99**（黒）
  ￥4,400＋税
- 前掛け　P.272
  **27301-28**（エンジ×茶×黒）
  ￥3,500＋税
- ベレー帽　P.285
  **28321-29**（エンジ）
  ￥2,700＋税

女性用

**イタリアンカラーシャツ**　P.237

**34201-28**（赤）
**-74**（ベージュ）
**-99**（黒）

￥6,400＋税
ウィンカーストライプ／ポリエステル80%・綿20%

| サイズ | 7号 | 9号 | 11号 | 13号 | 15号 |
|---|---|---|---|---|---|
| バスト | 94 | 98 | 102 | 106 | 110 |
| 肩巾 | 38.5 | 39.5 | 40.5 | 41.5 | 42.5 |
| 袖丈 | 43 | 44 | 45 | 46 | 47 |
| 着丈 | 62 | 63 | 64 | 65 | 66 |



バックポイント



ポケット横ポイント

兼用

**ボタンダウンシャツ**　P.237

**33301-28**（赤）
**-74**（ベージュ）
**-99**（黒）

￥6,400＋税
ウィンカーストライプ／ポリエステル80%・綿20%

| サイズ | SS | S | M | L | LL | 3L |
|---|---|---|---|---|---|---|
| ネック | 37 | 38 | 40 | 42 | 44 | 46 |
| バスト | 95 | 99 | 107 | 112 | 117 | 123 |
| 肩巾 | 40 | 41 | 46 | 47 | 49 | 51 |
| 袖丈 | 22 | 23 | 24 | 25 | 25 | 25 |
| 着丈 | 70 | 70 | 78 | 80 | 80 | 80 |



袖横ポイント



ポケット横ポイント

兼用

**スタンドカラーシャツ**　P.237

**34301-28**（赤）
**-74**（ベージュ）
**-99**（黒）

￥6,400＋税
ウィンカーストライプ／ポリエステル80%・綿20%

| サイズ | SS | S | M | L | LL | 3L |
|---|---|---|---|---|---|---|
| ネック | 37 | 38 | 40 | 42 | 44 | 46 |
| バスト | 95 | 99 | 107 | 112 | 117 | 123 |
| 肩巾 | 40 | 41 | 46 | 47 | 49 | 51 |
| 袖丈 | 44 | 44 | 47 | 48 | 49 | 49 |
| 着丈 | 70 | 70 | 78 | 80 | 80 | 80 |



バックポイント



ポケット横ポイント

兼用

**スタンドカラーシャツ**　P.237

**33302-28**（赤）
**-74**（ベージュ）
**-99**（黒）

￥6,400＋税
ウィンカーストライプ／ポリエステル80%・綿20%

| サイズ | SS | S | M | L | LL | 3L |
|---|---|---|---|---|---|---|
| ネック | 37 | 38 | 40 | 42 | 44 | 46 |
| バスト | 95 | 99 | 107 | 112 | 117 | 123 |
| 肩巾 | 40 | 41 | 46 | 47 | 49 | 51 |
| 袖丈 | 22 | 23 | 24 | 25 | 25 | 25 |
| 着丈 | 70 | 70 | 78 | 80 | 80 | 80 |



袖横ポイント



ポケット横ポイント

- シャツ　P.237
  **33302-99**（黒）
  ￥6,400＋税
- パンツ　P.262
  **22302-99**（黒）
  ￥4,400＋税
- 前掛け　P.274
  **27324-81**（白）
  ￥2,800＋税
- コックタイ　P.285
  **28323-81**（白）
  ￥1,300＋税

# Best Price

ごく細かいチェック柄だから表現できる
品の良いカジュアル感が好印象。
快適素材のカットソーも
ラインナップしています。



- シャツ P.237
  **33303-99**（黒）
  ￥6,400＋税
- パンツ P.262
  **22302-72**（ベージュ）
  ￥4,400＋税
- 前掛け P.274
  **27324-99**（黒）
  ￥2,800＋税
- ハンチング P.285
  **28320-99**（黒）
  ￥2,800＋税

## CHECK

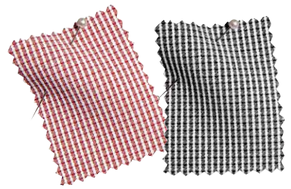

カジュアルなシーンに
ぴったりのチェックシャツは、
清潔感と明るい印象を兼ね備えた
人気シリーズです。



### イタリアンカラー



34202-28　-99

女性用
**イタリアンカラーシャツ** P.237
**34202-28**（赤）
**-99**（黒）
￥6,400＋税
ウィンカーチェック／ポリエステル65%・綿35%

| サイズ | 7号 | 9号 | 11号 | 13号 | 15号 |
|---|---|---|---|---|---|
| バスト | 94 | 98 | 102 | 106 | 110 |
| 肩巾 | 38.5 | 39.5 | 40.5 | 41.5 | 42.5 |
| 袖丈 | 43 | 44 | 45 | 46 | 47 |
| 着丈 | 62 | 63 | 64 | 65 | 66 |


バックポイント


ポケット横ポイント

### イタリアンカラー



34203-28　-99

女性用
**イタリアンカラーシャツ** P.238
**34203-28**（白×赤）
**-99**（白×黒）
￥6,400＋税
ウィンカーストライプ／ポリエステル80%・綿20%

| サイズ | 7号 | 9号 | 11号 | 13号 | 15号 |
|---|---|---|---|---|---|
| バスト | 94 | 98 | 102 | 106 | 110 |
| 肩巾 | 38.5 | 39.5 | 40.5 | 41.5 | 42.5 |
| 袖丈 | 43 | 44 | 45 | 46 | 47 |
| 着丈 | 62 | 63 | 64 | 65 | 66 |


バックポイント


ポケット横ポイント

### ボタンダウン



33303-28　-99

兼用
**ボタンダウンシャツ** P.237
**33303-28**（赤）
**-99**（黒）
￥6,400＋税
ウィンカーチェック／ポリエステル65%・綿35%

| サイズ | SS | S | M | L | LL | 3L |
|---|---|---|---|---|---|---|
| ネック | 37 | 38 | 40 | 42 | 44 | 46 |
| バスト | 95 | 99 | 107 | 112 | 117 | 123 |
| 肩巾 | 40 | 41 | 46 | 47 | 49 | 51 |
| 袖丈 | 22 | 23 | 24 | 25 | 25 | 26 |
| 着丈 | 70 | 70 | 78 | 80 | 80 | 80 |


袖横ポイント


ポケット横ポイント

### ボタンダウン



33305-28　-99

兼用
**ボタンダウンシャツ** P.238
**33305-28**（白×赤）
**-99**（白×黒）
￥6,400＋税
ウィンカーストライプ／ポリエステル80%・綿20%

| サイズ | SS | S | M | L | LL | 3L |
|---|---|---|---|---|---|---|
| ネック | 36 | 37 | 39 | 41 | 43 | 45 |
| バスト | 95 | 99 | 107 | 112 | 117 | 123 |
| 肩巾 | 40 | 41 | 46 | 47 | 49 | 51 |
| 袖丈 | 22 | 23 | 24 | 25 | 25 | 26 |
| 着丈 | 70 | 70 | 78 | 80 | 80 | 80 |


バックポイント


ポケット横ポイント

## CUT&SEWN カットソー



33306-27　-71　-99

VENT COOL ベントクール

※機能詳細は、P.311 をご覧ください。

兼用
**カットソーシャツ** P.238
**33306-27**（赤）
**-71**（ベージュ）
**-99**（黒）
￥7,300＋税
プレーンメッシュ（ベントクール）／
ポリエステル80%・指定外繊維20%

| サイズ | SS | S | M | L | LL | 3L |
|---|---|---|---|---|---|---|
| バスト | 93 | 97 | 105 | 111 | 117 | 123 |
| 肩巾 | 43.5 | 44.5 | 46.5 | 48 | 49.5 | 51 |
| 袖丈 | 22 | 23 | 25 | 26 | 26 | 27 |
| 着丈 | 58 | 60 | 68 | 70 | 70 | 72 |




- シャツ P.238
  **34203-28**（白×赤）
  ￥6,400＋税
- パンツ P.262
  **22302-72**（ベージュ）
  ￥4,400＋税
- 前掛け P.274
  **27323-27**（赤）
  ￥2,500＋税
- ハンチング P.284
  **28306-28**（赤）
  ￥2,900＋税
- コックタイ P.284
  **28305-28**（赤）
  ￥1,800＋税

# Best Price



ビタミンカラーとシックカラーが選べます。
はつらつとした明るい印象に。

## WAFFLE イタリアンカラー



08935-04　-07　-08　-09

### ボタンダウン



08932-04　-07　-08　-09



女性用

**イタリアンカラーシャツ** P.238

**08935-04**（オレンジ）
**-07**（ベージュ）
**-08**（白）
**-09**（グレー）

¥7,100＋税
ワッフル／ポリエステル65%・綿35%

| サイズ | 7号 | 9号 | 11号 | 13号 | 15号 |
|---|---|---|---|---|---|
| バスト | 94 | 98 | 102 | 106 | 110 |
| 肩巾 | 38.5 | 39.5 | 40.5 | 41.5 | 42.5 |
| 袖丈 | 36 | 37 | 38 | 39 | 40 |
| 着丈 | 62 | 63 | 64 | 65 | 66 |

兼用

**ボタンダウンシャツ** P.238

**08932-04**（オレンジ）
**-07**（ベージュ）
**-08**（白）
**-09**（グレー）

¥7,600＋税
ワッフル／ポリエステル65%・綿35%

| サイズ | SS | S | M | L | LL | 3L |
|---|---|---|---|---|---|---|
| ネック | 37 | 38 | 40 | 42 | 44 | 46 |
| バスト | 95 | 99 | 107 | 112 | 117 | 123 |
| 肩巾 | 40 | 41 | 46 | 47 | 49 | 51 |
| 袖丈 | 22 | 23 | 24 | 25 | 25 | 26 |
| 着丈 | 70 | 70 | 78 | 80 | 80 | 80 |

## GRAPH CHECK イタリアンカラー



08933-04　-09

女性用

**イタリアンカラーシャツ** P.238

**08933-04**（白×オレンジ）
**-09**（白×黒）

¥7,600＋税
グラフチェック／ポリエステル65%・綿35%

| サイズ | 7号 | 9号 | 11号 | 13号 | 15号 |
|---|---|---|---|---|---|
| バスト | 94 | 98 | 102 | 106 | 110 |
| 肩巾 | 38.5 | 39.5 | 40.5 | 41.5 | 42.5 |
| 袖丈 | 36 | 37 | 38 | 39 | 40 |
| 着丈 | 62 | 63 | 64 | 65 | 66 |

- シャツ P.238
  **08933-04**（白×オレンジ）
  ¥7,600＋税
- パンツ P.262
  **22302-99**（黒）
  ¥4,400＋税
- 前掛け P.273
  **27329-92**（グレー×オレンジ）
  ¥5,000＋税
- キャスケット P.283
  **28328-45**（オレンジ）
  ¥3,500＋税
- シャツ P.238
  **08935-09**（グレー）
  ¥7,100＋税
- パンツ P.262
  **22302-99**（黒）
  ¥4,400＋税
- 前掛け P.273
  **27306-92**（ライトグレー）
  ¥4,000＋税
- キャスケット P.283
  **28328-92**（グレー）
  ¥3,500＋税



あらゆるシーンにも対応できる
ピケ素材の万能シリーズ。

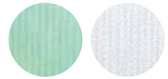

## PIQUÉ スタンドカラー



08920-05　-08

兼用

**スタンドカラーシャツ** P.239

**08920-05**（ペールグリーン）
**-08**（白）

¥5,900＋税
ピケ／ポリエステル65%・綿35%

| サイズ | SS | S | M | L | LL | 3L |
|---|---|---|---|---|---|---|
| ネック | 36 | 38 | 40 | 42 | 44 | 46 |
| バスト | 94 | 98 | 106 | 112 | 118 | 126 |
| 肩巾 | 43 | 45 | 49 | 51 | 53 | 55 |
| 袖丈 | 23 | 24 | 24 | 25 | 25 | 25 |
| 着丈 | 68 | 68 | 76 | 78 | 78 | 78 |

### 開衿シャツ



兼用

**開衿シャツ** P.239

**08912-08**（白）

¥5,900＋税
ピケ／ポリエステル65%・綿35%

| サイズ | SS | S | M | L | LL | 3L |
|---|---|---|---|---|---|---|
| バスト | 100 | 104 | 112 | 118 | 124 | 132 |
| 肩巾 | 46 | 47 | 50 | 52 | 54 | 56 |
| 袖丈 | 23 | 24 | 24 | 25 | 25 | 25 |
| 着丈 | 68 | 70 | 77 | 79 | 79 | 79 |



兼用

**開衿シャツ** P.239

**08915-08**（白）

¥6,000＋税
ピケ／ポリエステル65%・綿35%

| サイズ | SS | S | M | L | LL | 3L |
|---|---|---|---|---|---|---|
| バスト | 100 | 104 | 112 | 118 | 124 | 132 |
| 肩巾 | 46 | 47 | 50 | 52 | 54 | 56 |
| 袖丈 | 41 | 41.5 | 45 | 46 | 47 | 47 |
| 着丈 | 68 | 70 | 77 | 79 | 79 | 79 |

### スタンドカラー



兼用

**スタンドカラーシャツ** P.239

**08923-08**（白）

¥6,100＋税
ピケ／ポリエステル65%・綿35%

| サイズ | SS | S | M | L | LL | 3L |
|---|---|---|---|---|---|---|
| ネック | 36 | 38 | 40 | 42 | 44 | 46 |
| バスト | 94 | 98 | 106 | 112 | 118 | 126 |
| 肩巾 | 43 | 45 | 49 | 51 | 53 | 55 |
| 袖丈 | 42 | 42 | 45 | 46 | 47 | 47 |
| 着丈 | 68 | 68 | 76 | 78 | 78 | 78 |



兼用

**スタンドカラーシャツ** P.239

**08919-08**（白）

¥6,100＋税
ピケ／ポリエステル65%・綿35%

| サイズ | SS | S | M | L | LL | 3L |
|---|---|---|---|---|---|---|
| ネック | 36 | 38 | 40 | 42 | 44 | 46 |
| バスト | 94 | 98 | 106 | 112 | 118 | 126 |
| 肩巾 | 74 | 76 | 80 | 82 | 84 | 84 |
| 着丈 | 68 | 68 | 76 | 78 | 78 | 78 |

- シャツ P.239
  **08923-08**（白）
  ¥6,000＋税
- パンツ P.261
  **08120-09**（黒）
  ¥7,700＋税
- 前掛け P.273
  **27319-94**（グレー）
  ¥3,200＋税
- バンダナキャップ P.291
  **48309-79**（茶）
  ¥2,500＋税
- コックタイ P.285
  **28323-79**（茶）
  ¥1,300＋税
- シャツ P.239
  **08919-08**（白）
  ¥6,100＋税
- スカート P.265
  **12204-99**（黒）
  ¥7,800＋税
- エプロン P.273
  **27318-94**（グレー）
  ¥4,300＋税
- バンダナキャップ P.291
  **48309-79**（茶）
  ¥2,500＋税





BONUNI

№16

# HOTEL & BRIDAL UNIFORM

宿泊・受付 P.104~P.137 ／宴会・料飲＆披露宴 P.138~P.167

*for*

LODGMENT&RECEPTION, BANQUET,
WEDDING RECEPTION, etc.



# HOTEL
## NEW ARRIVAL
for Banquet & Wedding Reception

- ベスト P.253
  15221-99(黒)
  ￥13,500＋税
- シャツ P.231
  24214-81(白)
  ￥7,300＋税
- スカート P.265
  12225-99(黒)
  ￥8,800＋税
- ネクタイ P.279
  98315-92(黒)
  ￥7,500＋税

- ベスト P.253
  15121-99(黒)
  ￥14,000＋税
- シャツ P.231
  24114-81(白)
  ￥7,400＋税
- スラックス P.259
  12113-99(黒)
  ￥13,000＋税
- ネクタイ P.279
  98103-92(黒)
  ￥7,500＋税



MATERIAL / ミルパ® 糸の特長

通常のポリエステル糸は光が反射され光沢が出ますが、ミルパ®糸は光を吸収するので、深みのある色が得られブラックフォーマルの高級感をより印象づけます。
※ミルパ®は帝人フロンティア(株)の素材です。

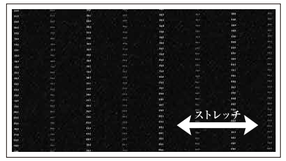


*New Arrival*

# VEST & BOTTOMS

## 控えめで美しい存在感。
## 「ミルパ®」使用ストライプ 新登場。

シックな色めのグラデーションストライプ。「ミルパ®」糸を用いたワンクラス上のストライプ生地。

### 女性らしい端正なベスト

女性の身体のラインに沿うように計算されたパターンを採用し、安定した美しいシルエットを実現しています。メンズベストと同じシックな無地衿です。

女性用 New
**ベスト** P.253
**15221-99**（黒）
￥13,500＋税
ストライプ(ミルパ®使用)／ポリエステル100%

| サイズ | 7号 | 9号 | 11号 | 13号 | 15号 |
|---|---|---|---|---|---|
| バスト | 87 | 91 | 95 | 99 | 105 |
| 着丈 | 49 | 50 | 51 | 52 | 53 |

ストレッチ 家庭洗濯可

### はき心地の良い シンプルなスカート

前から見るとすっきりしたインベルタイプのスカートです。後ろに脇ゴムを入れており、はき心地が窮屈になりません。後ろセンターベント入りで足さばきも軽快です。

女性用 New
**スカート** P.265
**12225-99**（黒）
￥8,800＋税
ストライプ(ミルパ®使用)／ポリエステル100%

| サイズ | 7号 | 9号 | 11号 | 13号 | 15号 |
|---|---|---|---|---|---|
| ウエスト | 59 | 62 | 65 | 68 | 71 |
| ヒップ | 92 | 95 | 98 | 101 | 104 |
| 丈 | 53 | 53 | 54 | 55 | 56 |

ストレッチ 家庭洗濯可

LADIES'



15221-99



12225-99

MEN'S



15121-99



12113-99

### シックでシャープなベスト

シャープな形の黒無地の衿がストライプの身頃にフォーマルな印象をプラス。程よいトレンド感の中にスマートな印象を与えます。

男性用 New
**ベスト** P.253
**15121-99**（黒）
￥14,000＋税
ストライプ(ミルパ®使用)／ポリエステル100%

| サイズ | M | L | LL | 3L |
|---|---|---|---|---|
| バスト | 102 | 106 | 110 | 116 |
| 着丈 | 58 | 59 | 60 | 61 |

ストレッチ 家庭洗濯可

### オールマイティな 黒無地スラックス

細身でスタイリッシュなシルエットのワンタックパンツ。高級感のある素材を使用しフォーマルなシーンに最適です。

男性用 New
**ワンタックスラックス** P.259
**12113-99**（黒）
￥13,000＋税
コーラルクロス／ポリエステル100%

| サイズ | 70 | 73 | 76 | 79 | 82 | 85 |
|---|---|---|---|---|---|---|
| ヒップ | 93 | 96 | 99 | 102 | 105 | 108 |
| 股下 | フリー95 | | | | | |
| ウエスト | 88 | 91 | 94 | 97 | 100 | |
| ヒップ | 111 | 114 | 117 | 120 | 123 | |
| 股下 | フリー95 | | | | | |



# HOTEL
NEW ARRIVAL
for Banquet & Wedding Reception

● ワンピース P.268
**16211-99**（黒）
￥18,300＋税

● 替カラー P.281
**18205-81**（白）
￥2,100＋税

● 替カフス P.282
**18211-81**（白）
￥3,800＋税

● ワンピース P.268
**16212-99**（黒）
￥21,000＋税

● 替カラー P.281
**18212-81**（白）
￥3,000＋税

● ベルト P.282
**18213-99**（黒）
￥4,300＋税



MATERIAL / ミルパ® 糸の特長

通常のポリエステル糸は光が反射され光沢が出ますが、ミルパ®糸は光を吸収するので、深みのある色が得られブラックフォーマルの高級感をより印象づけます。
※ミルパ®は帝人フロンティア(株)の素材です。

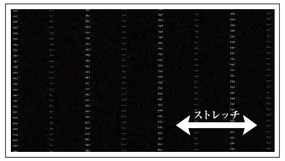


*New Arrival*

# ONEPIECE

## 控えめで美しい存在感。
## 「ミルパ®」使用ストライプ 新登場。

「ミルパ®」糸を用いたワンクラス上のストライプ生地を、
シックなワンピースに仕立てました。

### 清楚でクラシックな ワンピース

女性らしいフレアスカートシルエットのデザイン。白の替カラーと替カフスでクラシックで清楚な印象に。レストランやカフェだけでなくスイーツ物販、ルームメイドの方にも。

女性用 **New**
**ワンピース** P.268
**16211-99**（黒）
￥18,300＋税
ストライプ(ミルパ®使用)／ポリエステル100%

| サイズ | 7号 | 9号 | 11号 | 13号 | 15号 |
|---|---|---|---|---|---|
| バスト | 90 | 93 | 96 | 99 | 102 |
| 肩巾 | 37 | 38 | 39 | 40 | 41 |
| 袖丈 | 23 | 23 | 24 | 24 | 24 |
| 裄丈 | 97 | 97 | 99 | 99 | 99 |

ストレッチ 腕ラング 家庭洗濯可

※替カラー、替カフスがつかないスタイルは P.268をご覧ください。

女性用
**替カラー(16205/16211用)** P.281
**18205-81**（白）
￥2,100＋税
制電ストレッチツイル／ポリエステル100%
●7～15号

女性用 **New**
**替カフス(16211用)** P.282
**18211-81**（白）
￥3,800＋税
制電ストレッチツイル／ポリエステル100%
●7～15号
家庭洗濯可



16211-99



16212-99

### 着る人を選ばない 安心のデザイン。

着用が楽な前あきの七分袖ワンピース。裾は程よいセミフレアで幅広い年代の方に似合うデザインです。袖口をめくって黒無地部分をアクセントにした着方もできます。

女性用 **New**
**ワンピース** P.268
**16212-99**（黒）
￥21,000＋税
ストライプ(ミルパ®使用)／ポリエステル100%

| サイズ | 7号 | 9号 | 11号 | 13号 | 15号 |
|---|---|---|---|---|---|
| バスト | 90 | 93 | 96 | 99 | 102 |
| 肩巾 | 35 | 36 | 37 | 38 | 39 |
| 袖丈 | 43 | 43 | 44 | 44 | 44 |
| 裄丈 | 97 | 97 | 99 | 99 | 99 |

ストレッチ 腕ラング 家庭洗濯可

※替カラー、ベルトがつかないスタイルは P.268をご覧ください。

女性用 **New**
**替カラー(16212用)** P.281
**18212-81**（白）
￥3,000＋税
スプリンジーツイル／ポリエステル100%
※制菌加工SEKマーク(マックスベック®)
防透・吸汗速乾(スプリンジー®)、防汚
●7～15号
ストレッチ SEK 防汚 スプリンジー 家庭洗濯可

女性用 **New**
**ベルト(16212用)** P.282
**18213-99**（黒）
￥4,300＋税
ストライプ(ミルパ®使用)／ポリエステル100%
●フリーサイズ

# 宿泊・受付



- ジャケット P.224
  **11221-99**(黒)
  ¥31,500＋税
- カットソー P.244
  **14206-81**(白)
  ¥5,100＋税
- スカート P.264
  **12216-99**(黒)
  ¥11,500＋税
- スカーフ P.280
  **98225-27**(赤×青)
  ¥2,800＋税



MATERIAL / 中空糸ストライプウール

中空糸とは、糸の一本一本にマカロニのような穴を持った繊維。通常の糸に比べると、軽くて吸水発散がよく、通気性が良いので爽やかな着心地です。通常の糸よりも軽量であると同時に、糸中の空間に体温を蓄積するため保温効果もあります。




# SUIT
## STRIPE JACKET

LADIES' 11221 / MEN'S 11121

立ち姿が美しく乱れない

## 軽くて動きやすい！夏涼しく、冬暖かな快適スーツ

### 特長1 生地 中空糸ストライプウール

ポリエステル75%・毛25%

ウール混なのに8%のストレッチ。
軽い、制電、そして夏涼しく
冬暖かな着心地を実現しました。

ストレッチ　制電

**P.V.A**




水溶性繊維P.V.Aとウール原料を混紡して作られた糸(繊維)よりP.V.A繊維を溶解除去することで防しわ性とストレッチ性に富んだソフトで軽量な素材です。

P.V.A=ポリビニールアルコール+T400™(ストレッチ)
※T400™につきましてはP.083をご参照ください。

### 特長2 パターン 動きを妨げない仕立て

人体構造に沿った、動きを妨げないパターンで仕立てました。立ち姿も動く姿も美しいおもてなしのスタイルに。腕をあげても、かがんでも着衣が乱れません。








### 特長3 付属 細部までこだわった、シルエットと軽量

シルエットの美しさと軽量を追求した芯地・肩パッド・裄綿(ゆきわた)・裏地使い。裏地はパーツごとに使い分け、不快感を解消。肘や肩の動きもスムースです。




メンズ、レディース共に両脇の裏地がニットのメッシュ素材です。動きやすさはもちろん、通気性も良く快適。また、スカートにも優れた機能性裏地を使用。

### 特長4 内ポケット 現場仕様の内ポケット

多忙な現場のご要望にお応えし、ホテル様仕様の内ポケットをメンズ、レディースにそれぞれ4つずつ設けました。

for MEN'S




for LADIES'




①A5書類が縦折で入ります　②ペンが2本入ります
③スマートフォンが入ります　④二つ折り財布や名刺入れが入ります

# HOTEL

## LODGMENT & RECEPTION



左

- ジャケット P.224
  **11221-99**（黒）
  ￥31,500＋税
- ブラウス P.233
  **14212-81**（白）
  ￥10,100＋税
- パンツ P.266
  **12215-99**（黒）
  ￥14,300＋税
- スカーフ P.280
  **98225-15**（青×赤）
  ￥2,800＋税

右

- ジャケット P.224
  **11121-99**（黒）
  ￥38,000＋税
- シャツ P.243
  **24308-81**（白）
  ￥6,800＋税
- スラックス P.261
  **12111-99**（黒）
  ￥16,300＋税

ネクタイ／受注生産 88072-04
※詳細はP.298をご覧ください。



- ベスト P.250
  **15118-99**（黒）
  ￥18,000＋税
- シャツ P.241
  **34107-81**（白）
  ￥6,700＋税
- スラックス P.261
  **12111-99**（黒）
  ￥16,300＋税
- ネクタイ P.280
  **98108-96**（グレー）
  ￥2,800＋税



- ベスト P.250
  **15218-99**（黒）
  ￥17,800＋税
- ブラウス P.233
  **14213-81**（白）
  ￥10,100＋税
- スカート P.264
  **12217-99**（黒）
  ￥11,500＋税

# SUIT
## STRIPE WOOL

細身なのに動きやすい。
軽さ、快適さ、動きやすさを追求した
上品さが際立つこだわりのシリーズ。

MATERIAL
**中空糸ストライプウール**
ウール混なのに8%のストレッチ。
軽い、制電、そして夏涼しく冬暖かな
着心地を実現しました。









## MEN'S


11121-95


11121-99


15118-95


15118-99

男性用
### ジャケット P.224
**11121-95** （グレー）
**-99** （黒）

¥38,000＋税
中空糸ストライプウール／ポリエステル75%・毛25%

| 体型 | 身長 | バスト | ウエスト | 着丈 | 袖丈 | 肩巾 |
|---|---|---|---|---|---|---|
| YA4 | 165 | 88 | 74 | 71 | 60.5 | 42 |
| YA5 | 170 | 91 | 78 | 73 | 61.5 | 43 |
| YA6 | 175 | 94 | 82 | 75 | 62.5 | 44 |
| YA7 | 180 | 97 | 86 | 77 | 63.5 | 45 |
| YA8 | 185 | 100 | 90 | 79 | 64.5 | 46 |
| AB4 | 165 | 90 | 82 | 71 | 60.5 | 43.5 |
| AB5 | 170 | 93 | 86 | 73 | 61.5 | 44.5 |
| AB6 | 175 | 96 | 90 | 75 | 62.5 | 45.5 |
| AB7 | 180 | 99 | 94 | 77 | 63.5 | 46.5 |
| AB8 | 185 | 102 | 98 | 79 | 64.5 | 47.5 |

●ゆるみ寸法：YA体＝バスト15.5cm
AB体＝バスト19.5cm

ストレッチ　STOP 制電

男性用
### ベスト P.250
**15118-95** （グレー）
**-99** （黒）

¥18,000＋税
中空糸ストライプウール／ポリエステル75%・毛25%

| サイズ | M | L | LL | 3L |
|---|---|---|---|---|
| バスト | 102 | 106 | 110 | 116 |
| 着丈 | 59 | 60 | 61 | 62 |

ストレッチ　STOP 制電


12111-95


12111-99

男性用
### ワンタックスラックス P.261
**12111-95** （グレー）
**-99** （黒）

¥16,300＋税
中空糸ストライプウール／ポリエステル75%・毛25%

| ウエスト | 73 | 76 | 79 | 82 | 85 | 88 | 91 | 94 | 97 |
|---|---|---|---|---|---|---|---|---|---|
| ヒップ | 95 | 98 | 101 | 104 | 107 | 110 | 113 | 116 | 119 |
| 股下 | フリー95 | | | | | | | | |

ストレッチ　STOP 制電

## OTHER VEST

宴会料飲のシーンにふさわしい
同素材の衿付きベストもございます。
P.250 をご覧ください。




男性用 **15119-99**（黒）　女性用 **15219-99**（黒）

## LADIES'


11221-95


11221-99


15218-95


15218-99

女性用
### ジャケット P.224
**11221-95** （グレー）
**-99** （黒）

¥31,500＋税
中空糸ストライプウール／ポリエステル75%・毛25%

| サイズ | 7号 | 9号 | 11号 | 13号 | 15号 |
|---|---|---|---|---|---|
| バスト | 90 | 94 | 98 | 102 | 106 |
| 肩巾 | 37 | 38 | 39 | 40 | 41 |
| 袖丈 | 57 | 58 | 59 | 60 | 60 |
| 着丈 | 59 | 60 | 61 | 62 | 62 |

ストレッチ　STOP 制電

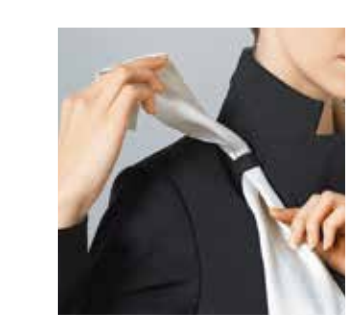

**11221シリーズ**
スカーフループ
直接首にスカーフを巻かず、ジャケットの衿元にスカーフを取り付けられます。

女性用
### ベスト P.250
**15218-95** （グレー）
**-99** （黒）

¥17,800＋税
中空糸ストライプウール／ポリエステル75%・毛25%

| サイズ | 7号 | 9号 | 11号 | 13号 | 15号 |
|---|---|---|---|---|---|
| バスト | 87 | 91 | 95 | 99 | 105 |
| 着丈 | 50 | 51 | 52 | 53 | 54 |

ストレッチ　STOP 制電

女性用
### パンツ P.266
**12215-95** （グレー）
**-99** （黒）

¥14,300＋税
中空糸ストライプウール／ポリエステル75%・毛25%

| サイズ | 7号 | 9号 | 11号 | 13号 | 15号 |
|---|---|---|---|---|---|
| ウエスト | 69 | 72 | 75 | 78 | 81 |
| ヒップ | 90 | 93 | 96 | 99 | 102 |
| 股下 | フリー85 | | | | |

ストレッチ　STOP 制電


12216-95


12216-99

**12216 シリーズ**



タイトスカートも深めの後ろプリーツで足さばき良く。


12217-95


12217-99


12215-95


12215-99

女性用
### スカート P.264
**12216-95** （グレー）
**-99** （黒）

¥11,500＋税
中空糸ストライプウール／ポリエステル75%・毛25%

| サイズ | 7号 | 9号 | 11号 | 13号 | 15号 |
|---|---|---|---|---|---|
| ウエスト | 62 | 65 | 68 | 71 | 74 |
| ヒップ | 92 | 95 | 98 | 101 | 104 |
| 丈 | 55 | 55 | 56 | 57 | 58 |

※丈はベルト上からです。

ストレッチ　STOP 制電　家庭洗濯可

女性用
### マーメイドスカート P.264
**12217-95** （グレー）
**-99** （黒）

¥11,500＋税
中空糸ストライプウール／ポリエステル75%・毛25%

| サイズ | 7号 | 9号 | 11号 | 13号 | 15号 |
|---|---|---|---|---|---|
| ウエスト | 63 | 66 | 69 | 72 | 75 |
| ヒップ | 92 | 95 | 98 | 101 | 104 |
| 丈 | 54 | 54 | 55 | 56 | 57 |

※丈はベルト上からです。

ストレッチ　STOP 制電　家庭洗濯可

**12216・12217 シリーズ**


【 一般裏地 】


【 新裏地 】

座った時にスカートが上がりにくい新裏地を使用
スカートの裏地は程よくストレッチの効いたソフトですべりの良い素材。表地の伸縮性を妨げない適度なバランスです。椅子に座ってもスカートのずれ上がりが気になりません。

# HOTEL

## LODGMENT & RECEPTION

● ジャケット P.225
**11211-99**(黒)
￥32,500＋税

● シャツ P.241
**34206-81**(白)
￥6,200＋税

● パンツ P.266
**12209-99**(黒)
￥14,000＋税

● スカーフ P.280
**98220-63**(パープル)
￥3,400＋税

● ジャケット P.225
**11216-99**(黒)
￥32,500＋税

● ブラウス P.233
**14212-81**(白)
￥10,100＋税

● スカート P.264
**12213-99**(黒)
￥12,000＋税

● ジャケット P.225
**11116-99**(黒)
￥37,600＋税

● シャツ P.241
**34105-81**(白)
￥6,700＋税

● スラックス P.261
**12110-99**(黒)
￥15,500＋税

ネクタイ／受注生産 88072-04
※詳細はP.298をご覧ください。



左

● ジャケット P.225
**11212-99**(黒)
￥32,500＋税

● カットソー P.244
**13204-81**(白)
￥5,500＋税

● スカート P.263
**12210-99**(黒)
￥12,000＋税

右

● ベスト P.250
**15214-99**(黒)
￥16,300＋税

● シャツ P.229
**14211-81**(白)
￥9,200＋税

● スカート P.264
**12213-99**(黒)
￥12,000＋税

● スカーフ P.280
**98220-52**(グリーン)
￥3,400＋税



# SUIT
## FRENCH TWILL

成熟のスタンダードと若々しいスリムフィット。
体型を選ばないシリーズです。
長時間着用でも疲れにくいよう、軽量化を実現。

MATERIAL
**フレンチツイル（制電）**
なめらかでサラリとした風合いと
適度なストレッチ感のある素材です。









## MEN'S

※ジャケットYA6製品サイズ比較

### スタンダード




11111-19　11111-99

男性用
**ジャケット** P.225

**11111-19**（紺）**-99**（黒）

¥37,600＋税　フレンチツイル（制電）／ポリエステル80%・毛20%

| 体型 | 身長 | バスト | ウエスト | 着丈 | 袖丈 | 肩巾 |
|---|---|---|---|---|---|---|
| YA4 | 165 | 88 | 74 | 72 | 59 | 45.5 |
| YA5 | 170 | 91 | 78 | 74 | 60 | 46.5 |
| YA6 | 175 | 94 | 82 | 76 | 61 | 47.5 |
| YA7 | 180 | 97 | 86 | 78 | 62 | 48.5 |
| YA8 | 185 | 100 | 90 | 80 | 63 | 49.5 |

| 体型 | 身長 | バスト | ウエスト | 着丈 | 袖丈 | 肩巾 |
|---|---|---|---|---|---|---|
| AB4 | 165 | 90 | 82 | 72 | 59 | 47 |
| AB5 | 170 | 93 | 86 | 74 | 60 | 48 |
| AB6 | 175 | 96 | 90 | 76 | 61 | 49 |
| AB7 | 180 | 99 | 94 | 78 | 62 | 50 |
| AB8 | 185 | 102 | 98 | 80 | 63 | 51 |

●ゆるみ寸法：YA体＝バスト18cm　AB体＝バスト22cm　※バスト・ウエストはヌード寸です。

### スリムフィット




細身のシルエットにこだわりたい方におすすめ

11116-99

男性用
**ジャケット** P.225

**11116-99**（黒）

¥37,600＋税　フレンチツイル（制電）／ポリエステル80%・毛20%

| 体型 | 身長 | バスト | ウエスト | 着丈 | 袖丈 | 肩巾 |
|---|---|---|---|---|---|---|
| YA4 | 165 | 88 | 74 | 69 | 59 | 43 |
| YA5 | 170 | 91 | 78 | 71 | 60 | 44 |
| YA6 | 175 | 94 | 82 | 73 | 61 | 45 |
| YA7 | 180 | 97 | 86 | 75 | 62 | 46 |
| YA8 | 185 | 100 | 90 | 77 | 63 | 47 |

| 体型 | 身長 | バスト | ウエスト | 着丈 | 袖丈 | 肩巾 |
|---|---|---|---|---|---|---|
| AB4 | 165 | 90 | 82 | 69 | 59 | 44.5 |
| AB5 | 170 | 93 | 86 | 71 | 60 | 45.5 |
| AB6 | 175 | 96 | 90 | 73 | 61 | 46.5 |
| AB7 | 180 | 99 | 94 | 75 | 62 | 47.5 |
| AB8 | 185 | 102 | 98 | 77 | 63 | 48.5 |

●ゆるみ寸法：YA体＝バスト14cm　AB体＝バスト18cm　※バスト・ウエストはヌード寸です。

**細身シルエットのヒミツ！**



スタンダードに比べ肩幅を狭くし、バスト・ウエストのゆるみ寸を少し絞りました。着丈も短くしたことで旬のスタイルになりました。



**11111シリーズ**
**11116-99**
ハンドステッチ風の贅沢に仕上げたラペル。衿に立体的な演出をしました。

※ボトムW82製品サイズ比較

### ワンタック




12109-19　12109-99

男性用
**ワンタックスラックス** P.260

**12109-19**（紺）
**-99**（黒）

¥15,500＋税
フレンチツイル（制電）／ポリエステル80%・毛20%

| ウエスト | 73 | 76 | 79 | 82 | 85 | 88 | 91 | 94 | 97 |
|---|---|---|---|---|---|---|---|---|---|
| 股下 | フリー95 | | | | | | | | |

### ノータック




12110-99

**細身シルエットのヒミツ！**



渡り巾から裾巾にかけて細身の仕上がりのノータックスラックスです。

男性用
**ノータックスラックス** P.261

**12110-99**（黒）

¥15,500＋税
フレンチツイル（制電）／ポリエステル80%・毛20%

| ウエスト | 73 | 76 | 79 | 82 | 85 | 88 | 91 | 94 | 97 |
|---|---|---|---|---|---|---|---|---|---|
| ヒップ | 90.5 | 93.5 | 96.5 | 99.5 | 102.5 | 105.5 | 108.5 | 111.5 | 114.5 |
| 股下 | フリー95 | | | | | | | | |

## LADIES'　※すべて9号の製品サイズで比較

### デザインスリム




11212-19　11212-99

女性用
**ジャケット** P.225

**11212-19**（紺）
**-99**（黒）

¥32,500＋税
フレンチツイル（制電）／ポリエステル80%・毛20%

| サイズ | 7号 | 9号 | 11号 | 13号 | 15号 |
|---|---|---|---|---|---|
| バスト | 91 | 95 | 99 | 103 | 107 |
| 肩巾 | 38 | 39 | 40 | 41 | 42 |
| 袖丈 | 56 | 57 | 58 | 59 | 59 |
| 着丈 | 53 | 54 | 55 | 56 | 56 |

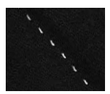

**11212 シリーズ**
**ステッチ部分**
ハンドステッチ風ワークで贅沢な仕上がりです。

### スリムフィット




11216-99

女性用
**ジャケット** P.225

**11216-99**（黒）

¥32,500＋税
フレンチツイル（制電）／ポリエステル80%・毛20%

| サイズ | 7号 | 9号 | 11号 | 13号 | 15号 |
|---|---|---|---|---|---|
| バスト | 90 | 94 | 98 | 102 | 106 |
| 肩巾 | 38 | 39 | 40 | 41 | 42 |
| 袖丈 | 56 | 57 | 58 | 59 | 60 |
| 着丈 | 55 | 56 | 57 | 58 | 58 |

### スタンダード




11211-19　11211-99

女性用
**ジャケット** P.225

**11211-19**（紺）
**-99**（黒）

¥32,500＋税
フレンチツイル（制電）／ポリエステル80%・毛20%

| サイズ | 7号 | 9号 | 11号 | 13号 | 15号 |
|---|---|---|---|---|---|
| バスト | 91 | 95 | 99 | 103 | 107 |
| 肩巾 | 38 | 39 | 40 | 41 | 42 |
| 袖丈 | 56 | 57 | 58 | 59 | 59 |
| 着丈 | 62 | 63 | 64 | 65 | 65 |

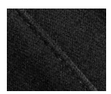

**11211 シリーズ**
**11216-99**
**ステッチ部分**
ハンドステッチ風ワークで贅沢な仕上がりです。

同素材のベストもございます。
**15219-99**（黒）→ P.250

### タイト




12210-19　12210-99

女性用
**スカート** P.263

**12210-19**（紺）
**-99**（黒）

¥12,000＋税
フレンチツイル（制電）／ポリエステル80%・毛20%

| サイズ | 7号 | 9号 | 11号 | 13号 | 15号 |
|---|---|---|---|---|---|
| ウエスト | 64 | 67 | 70 | 73 | 76 |
| ヒップ | 92 | 95 | 98 | 101 | 104 |
| 丈 | 51 | 51 | 52 | 53 | 54 |

※丈はベルト上からです。

### セミフレア




12213-99

女性用
**セミフレアスカート** P.264

**12213-99**（黒）

¥12,000＋税
フレンチツイル（制電）／ポリエステル80%・毛20%

| サイズ | 7号 | 9号 | 11号 | 13号 | 15号 |
|---|---|---|---|---|---|
| ウエスト | 63 | 66 | 69 | 72 | 75 |
| ヒップ | 92 | 95 | 98 | 101 | 104 |
| 丈 | 54 | 54 | 55 | 56 | 57 |

※丈はベルト上からです。



**12210 シリーズ**
**12213-99**
**くびれのヒミツ！**
ウエストに沿うゆるいカーブベルトのラインが、ウエストを細く見せるローライズスカートです。

### パンツ



12209-19　12209-99



**12209 シリーズ**
**美シルエットのヒミツ！**
前の股上を少し浅くし、後ろは従来通りヒップがすっぽり包まれる安心設計。脚長、小尻効果のすっきり美しいシルエット。スタンダードジャケットやベストに最適です。

女性用
**パンツ** P.266

**12209-19**（紺）
**-99**（黒）

¥14,000＋税
フレンチツイル（制電）／ポリエステル80%・毛20%

| サイズ | 7号 | 9号 | 11号 | 13号 | 15号 |
|---|---|---|---|---|---|
| ウエスト | 70 | 73 | 76 | 79 | 82 |
| ヒップ | 89 | 92 | 95 | 98 | 101 |
| 股下 | フリー83 | | | | |

# HOTEL

## LODGMENT & RECEPTION



● ジャケット P.224
**11202-99**(黒)
¥35,500＋税

● カットソー P.244
**14206-81**(白)
¥5,100＋税

● スカート P.263
**12202-99**(黒)
¥10,900＋税

● ベスト P.251
**15202-99**(黒)
¥14,000＋税

● シャツ P.229
**14201-92**(グレー)
¥10,100＋税

● パンツ P.266
**12203-99**(黒)
¥12,500＋税

● リボンタイ P.280
**98208-96**(グレー)
¥3,300＋税

● ジャケット P.224
**11203-99**(黒)
¥35,500＋税

● ブラウス P.233
**14213-81**(白)
¥10,100＋税

● スカート P.263
**12202-99**(黒)
¥10,900＋税

ネームプレート／参考商品



● ジャケット P.224
**11102-99**(黒)
¥37,600＋税

● シャツ P.229
**14101-92**(グレー)
¥10,600＋税

● スラックス P.260
**12102-99**(黒)
¥14,000＋税

● ネクタイ P.280
**98108-96**(グレー)
¥2,800＋税

● ジャケット P.224
**11101-99**(黒)
¥39,700＋税

● シャツ P.243
**24308-81**(白)
¥6,800＋税

● スラックス P.260
**12102-99**(黒)
¥14,000＋税

● ネクタイ P.279
**98109-36**(黒)
¥2,800＋税

ネームプレート／参考商品

# SUIT
## MINI HERRINGBONE

フロントから宴会まで対応できるシリーズ。
スタンダードなジャケットを中心に
多様な空間に馴染む色合いを揃えました。

MATERIAL
**ミニヘリンボーン**
細かなヘリンボーン(杉綾織)が
繊細で品のある生地です。




## MEN'S


11101-99


11102-79


11102-92


11102-99

男性用
### ダブルジャケット P.224
**11101-99**（黒）
¥39,700＋税
ミニヘリンボーン／ポリエステル70%・毛30%

| 体型 | 身長 | バスト | ウエスト | 着丈 | 袖丈 | 肩巾 |
|---|---|---|---|---|---|---|
| YA4 | 165 | 88 | 74 | 74 | 58.5 | 45.5 |
| YA5 | 170 | 91 | 78 | 76 | 60 | 46.5 |
| YA6 | 175 | 94 | 82 | 78 | 61.5 | 47.5 |
| YA7 | 180 | 97 | 86 | 80 | 63 | 48.5 |
| YA8 | 185 | 100 | 90 | 82 | 64.5 | 49.5 |
| AB4 | 165 | 90 | 82 | 74 | 58.5 | 47 |
| AB5 | 170 | 93 | 86 | 76 | 60 | 48 |
| AB6 | 175 | 96 | 90 | 78 | 61.5 | 49 |
| AB7 | 180 | 99 | 94 | 80 | 63 | 50 |
| AB8 | 185 | 102 | 98 | 82 | 64.5 | 51 |

●ゆるみ寸法：YA体＝バスト19cm
AB体＝バスト22cm

男性用
### ジャケット P.224
**11102-79**（茶）
**-92**（グレー）
**-99**（黒）
¥37,600＋税
ミニヘリンボーン／ポリエステル70%・毛30%

| 体型 | 身長 | バスト | ウエスト | 着丈 | 袖丈 | 肩巾 |
|---|---|---|---|---|---|---|
| YA4 | 165 | 88 | 74 | 74 | 58.5 | 45.5 |
| YA5 | 170 | 91 | 78 | 76 | 60 | 46.5 |
| YA6 | 175 | 94 | 82 | 78 | 61.5 | 47.5 |
| YA7 | 180 | 97 | 86 | 80 | 63 | 48.5 |
| YA8 | 185 | 100 | 90 | 82 | 64.5 | 49.5 |
| AB4 | 165 | 90 | 82 | 74 | 58.5 | 47 |
| AB5 | 170 | 93 | 86 | 76 | 60 | 48 |
| AB6 | 175 | 96 | 90 | 78 | 61.5 | 49 |
| AB7 | 180 | 99 | 94 | 80 | 63 | 50 |
| AB8 | 185 | 102 | 98 | 82 | 64.5 | 51 |

●ゆるみ寸法：YA体＝バスト19cm
AB体＝バスト22cm


15102-72


15102-79


15102-92


15102-99

男性用
### ベスト P.251
**15102-72**（ベージュ）
**-79**（茶）
**-92**（グレー）
**-99**（黒）
¥14,000＋税
ミニヘリンボーン／ポリエステル70%・毛30%

| サイズ | S | M | L | LL | 3L |
|---|---|---|---|---|---|
| バスト | 96 | 100 | 104 | 108 | 112 |
| 着丈 | 53 | 54 | 55 | 56 | 56 |

男性用
### ツータックスラックス P.260
**12102-79**（茶）
**-92**（グレー）
**-99**（黒）
¥14,000＋税
ミニヘリンボーン／ポリエステル70%・毛30%

| ウエスト | 73 | 76 | 79 | 82 | 85 | 88 | 91 | 94 | 97 |
|---|---|---|---|---|---|---|---|---|---|
| 股下 | 90 | 92 | 94 | 94 | 96 | 96 | 98 | 98 | 98 |

※股下の数字はフリーの寸法です。


12102-79


12102-92


12102-99

## LADIES'


11203-99


11202-79


11202-92


11202-99

女性用
### ハイカラージャケット P.224
**11203-99**（黒）
¥35,500＋税
ミニヘリンボーン／ポリエステル70%・毛30%

| サイズ | 7号 | 9号 | 11号 | 13号 | 15号 |
|---|---|---|---|---|---|
| バスト | 93 | 97 | 101 | 105 | 109 |
| 肩巾 | 39 | 40 | 41 | 42 | 43 |
| 袖丈 | 55 | 56 | 57 | 58 | 58 |
| 着丈 | 65 | 66 | 67 | 68 | 68 |

女性用
### ジャケット P.224
**11202-79**（茶）
**-92**（グレー）
**-99**（黒）
¥35,500＋税
ミニヘリンボーン／ポリエステル70%・毛30%

| サイズ | 7号 | 9号 | 11号 | 13号 | 15号 |
|---|---|---|---|---|---|
| バスト | 93 | 97 | 101 | 105 | 109 |
| 肩巾 | 39 | 40 | 41 | 42 | 43 |
| 袖丈 | 55 | 56 | 57 | 58 | 58 |
| 着丈 | 60 | 61 | 62 | 63 | 63 |


15202-72


15202-79


15202-92


15202-99

女性用
### ベスト P.251
**15202-72**（ベージュ）
**-79**（茶）
**-92**（グレー）
**-99**（黒）
¥14,000＋税
ミニヘリンボーン／ポリエステル70%・毛30%

| サイズ | 7号 | 9号 | 11号 | 13号 | 15号 |
|---|---|---|---|---|---|
| バスト | 86 | 90 | 94 | 98 | 102 |
| 着丈 | 49 | 50 | 51 | 52 | 52 |


12202-79


12202-92


12202-99

女性用
### スカート P.263
**12202-79**（茶）
**-92**（グレー）
**-99**（黒）
¥10,900＋税
ミニヘリンボーン／ポリエステル70%・毛30%

| サイズ | 7号 | 9号 | 11号 | 13号 | 15号 |
|---|---|---|---|---|---|
| ウエスト | 57 | 62 | 67 | 72 | 77 |
| ヒップ | 92 | 96 | 100 | 104 | 108 |
| 丈 | 53 | 53 | 54 | 54 | 56 |

**レディースパンツ：12203シリーズ**

ウエストは太めの
カーブベルトでスッキリ。

体の丸みに合わせた太めのカーブベルトなので、前掛けを着用してもお腹周りがもたつきません。

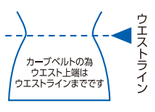


こだわりのシルエットが洗練されたパンツに。
女性の体型を研究したシルエットです。膝より少し上を絞ることで脚長効果をお約束します。美尻ライン＆美脚ラインを実現しました。


12203-79


12203-92


12203-99

女性用
### パンツ P.266
**12203-79**（茶）
**-92**（グレー）
**-99**（黒）
¥12,500＋税
ミニヘリンボーン／ポリエステル70%・毛30%

| サイズ | 7号 | 9号 | 11号 | 13号 | 15号 |
|---|---|---|---|---|---|
| ウエスト | 64 | 67 | 70 | 73 | 76 |
| ヒップ | 93 | 96 | 99 | 102 | 105 |
| 股下 | フリー85 | | | | |

# HOTEL

LODGMENT & RECEPTION



● ジャケット P.226
**11207-19**(紺)
￥34,500＋税

● カットソー P.244
**13204-81**(白)
￥5,500＋税

● スカート P.263
**12207-19**(紺)
￥10,800＋税

● スカーフ P.280
**98226-23**(ピンク)
￥3,000＋税

● ジャケット P.226
**11107-19**(紺)
￥36,500＋税

● ベスト P.251
**15108-98**(グレー)
￥12,800＋税

● シャツ P.241
**34106-81**(白)
￥6,700＋税

● スラックス P.260
**12106-19**(紺)
￥15,000＋税

● ネクタイ P.280
**98110-39**(黄)
￥2,800＋税





● ジャケット P.226
**11107-72**(ベージュ)
￥36,500＋税

● シャツ P.243
**24308-81**(白)
￥6,800＋税

● スラックス P.260
**12107-98**(グレー)
￥15,000＋税

● ネクタイ P.280
**98108-96**(グレー)
￥2,800＋税

● ベスト P.251
**15209-98**(グレー)
￥13,800＋税

● シャツ P.243
**24308-81**(白)
￥6,800＋税

● スカート P.263
**12208-98**(グレー)
￥10,800＋税

● リボンタイ P.280
**98208-96**(グレー)
￥3,300＋税

# SUIT
## SHADOW STRIPE

織り柄が重厚感のある、ベーシックなスーツ。
シルバーボタンが印象的なブレザータイプです。
同素材のベストもラインナップ。

MATERIAL
**シャドーストライプ**
見る角度を変えることで、
立体的なストライプ柄が浮き出す
高級感のある素材です。








## MEN'S


11107-19


11107-72

男性用
**ジャケット** P.226
**11107-19**（紺）
**-72**（ベージュ）
¥36,500＋税
シャドーストライプ(制電)／ポリエステル70%・毛30%

| 体型 | 身長 | バスト | ウエスト | 着丈 | 袖丈 | 肩巾 |
|---|---|---|---|---|---|---|
| YA4 | 165 | 88 | 74 | 74 | 59 | 45.5 |
| YA5 | 170 | 91 | 78 | 76 | 60 | 46.5 |
| YA6 | 175 | 94 | 82 | 78 | 61 | 47.5 |
| YA7 | 180 | 97 | 86 | 80 | 62 | 48.5 |
| YA8 | 185 | 100 | 90 | 82 | 63 | 49.5 |
| AB4 | 165 | 90 | 82 | 74 | 59 | 47 |
| AB5 | 170 | 93 | 86 | 76 | 60 | 48 |
| AB6 | 175 | 96 | 90 | 78 | 61 | 49 |
| AB7 | 180 | 99 | 94 | 80 | 62 | 50 |
| AB8 | 185 | 102 | 98 | 82 | 63 | 51 |

●ゆるみ寸法：YA体＝バスト18cm
AB体＝バスト22cm

SIDP 制電


11108-72

男性用
**ダブルジャケット** P.225
**11108-72**（ベージュ）
¥39,500＋税
シャドーストライプ(制電)／ポリエステル70%・毛30%

| 体型 | 身長 | バスト | ウエスト | 着丈 | 袖丈 | 肩巾 |
|---|---|---|---|---|---|---|
| YA4 | 165 | 88 | 74 | 74 | 59 | 45.5 |
| YA5 | 170 | 91 | 78 | 76 | 60 | 46.5 |
| YA6 | 175 | 94 | 82 | 78 | 61 | 47.5 |
| YA7 | 180 | 97 | 86 | 80 | 62 | 48.5 |
| YA8 | 185 | 100 | 90 | 82 | 63 | 49.5 |
| AB4 | 165 | 90 | 82 | 74 | 59 | 47 |
| AB5 | 170 | 93 | 86 | 76 | 60 | 48 |
| AB6 | 175 | 96 | 90 | 78 | 61 | 49 |
| AB7 | 180 | 99 | 94 | 80 | 62 | 50 |
| AB8 | 185 | 102 | 98 | 82 | 63 | 51 |

●ゆるみ寸法：YA体＝バスト18cm
AB体＝バスト22cm

SIDP 制電


12106-19


12107-98

男性用
**ワンタックスラックス** P.260
**12106-19**（紺）
¥15,000＋税
シャドーストライプ(制電)／ポリエステル70%・毛30%

| ウエスト | 73 | 76 | 79 | 82 | 85 | 88 | 91 | 94 | 97 |
|---|---|---|---|---|---|---|---|---|---|
| 股下 | フリー95 | | | | | | | | |

SIDP 制電

男性用
**ワンタックスラックス** P.260
**12107-98**（グレー）
¥15,000＋税
シャドーストライプ(制電)／ポリエステル70%・毛30%

| ウエスト | 73 | 76 | 79 | 82 | 85 | 88 | 91 | 94 | 97 |
|---|---|---|---|---|---|---|---|---|---|
| 股下 | フリー95 | | | | | | | | |

SIDP 制電


15109-98


15108-98

男性用
**ベスト** P.251
**15109-98**（グレー）
¥13,800＋税
シャドーストライプ(制電)／ポリエステル70%・毛30%

| サイズ | M | L | LL | 3L |
|---|---|---|---|---|
| バスト | 102 | 106 | 110 | 116 |
| 着丈 | 56 | 57 | 58 | 59 |

SIDP 制電

男性用
**ベスト** P.251
**15108-98**（グレー）
¥12,800＋税
シャドーストライプ(制電)／ポリエステル70%・毛30%

| サイズ | M | L | LL | 3L |
|---|---|---|---|---|
| バスト | 102 | 106 | 110 | 116 |
| 着丈 | 56 | 57 | 58 | 59 |

SIDP 制電

## LADIES'


11207-19


11207-72

女性用
**ジャケット** P.226
**11207-19**（紺）
**-72**（ベージュ）
¥34,500＋税
シャドーストライプ(制電)／ポリエステル70%・毛30%

| サイズ | 7号 | 9号 | 11号 | 13号 | 15号 |
|---|---|---|---|---|---|
| バスト | 94 | 98 | 102 | 106 | 110 |
| 肩巾 | 39 | 40 | 41 | 42 | 43 |
| 袖丈 | 56 | 57 | 58 | 59 | 59 |
| 着丈 | 62 | 63 | 64 | 65 | 65 |

SIDP 制電


12207-19


12208-98


15209-98


15208-98

女性用
**ラップスカート** P.263
**12207-19**（紺）
¥10,800＋税
シャドーストライプ(制電)／ポリエステル70%・毛30%

| サイズ | 7号 | 9号 | 11号 | 13号 | 15号 |
|---|---|---|---|---|---|
| ウエスト | 62 | 65 | 68 | 71 | 74 |
| ヒップ | 92 | 95 | 98 | 101 | 104 |
| 丈 | 53 | 53 | 54 | 55 | 56 |

SIDP 制電

女性用
**ラップスカート** P.263
**12208-98**（グレー）
¥10,800＋税
シャドーストライプ(制電)／ポリエステル70%・毛30%

| サイズ | 7号 | 9号 | 11号 | 13号 | 15号 |
|---|---|---|---|---|---|
| ウエスト | 62 | 65 | 68 | 71 | 74 |
| ヒップ | 92 | 95 | 98 | 101 | 104 |
| 丈 | 53 | 53 | 54 | 55 | 56 |

SIDP 制電

女性用
**ベスト** P.251
**15209-98**（グレー）
¥13,800＋税
シャドーストライプ(制電)／ポリエステル70%・毛30%

| サイズ | 7号 | 9号 | 11号 | 13号 | 15号 |
|---|---|---|---|---|---|
| バスト | 86 | 90 | 94 | 98 | 104 |
| 着丈 | 47 | 48 | 49 | 50 | 51 |

SIDP 制電

女性用
**ベスト** P.251
**15208-98**（グレー）
¥12,800＋税
シャドーストライプ(制電)／ポリエステル70%・毛30%

| サイズ | 7号 | 9号 | 11号 | 13号 | 15号 |
|---|---|---|---|---|---|
| バスト | 86 | 90 | 94 | 98 | 104 |
| 着丈 | 47 | 48 | 49 | 50 | 51 |

SIDP 制電

GOOD PRICE

# SUIT
## STRETCH TROPICAL

ストレッチ効果で動きやすい。
お求めやすい価格の
ブラックフォーマルスタイル。

MATERIAL
### ストレッチトロピカル
着心地の良いトロピカルに
ストレッチ糸を使い、さらに機能的に。
ポリエステル100%でシワになりにくく、
扱いやすい素材です。

BLACK
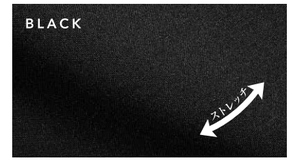




● ジャケット P.227
**11204-99**（黒）
￥19,000＋税

● シャツ P.241
**34206-81**（白）
￥6,200＋税

● スカート P.265
**12204-99**（黒）
￥7,800＋税

● スカーフ P.280
**98226-63**（パープル）
￥3,000＋税

● ジャケット P.227
**11109-99**（黒）
￥22,500＋税

● シャツ P.241
**34106-81**（白）
￥6,700＋税

● パンツ P.261
**12108-99**（黒）
￥7,500＋税

ネクタイ／受注生産 88072-06
※詳細はP.298をご覧ください。

● ベスト P.256
**15303-99**（黒）
￥6,600＋税

● シャツ P.241
**34206-81**（白）
￥6,200＋税

● パンツ P.267
**12206-99**（黒）
￥8,000＋税

ネクタイ／受注生産 88073-06
※詳細はP.298をご覧ください。





## MEN'S

男性用
**ジャケット** P.227
**11109-99**（黒）
￥22,500＋税
ストレッチトロピカル／ポリエステル100%

| 体型 | 身長 | バスト | ウエスト | 着丈 | 袖丈 | 肩巾 |
|---|---|---|---|---|---|---|
| YA4 | 165 | 88 | 74 | 74 | 59 | 45.5 |
| YA5 | 170 | 91 | 78 | 76 | 60 | 46.5 |
| YA6 | 175 | 94 | 82 | 78 | 61 | 47.5 |
| YA7 | 180 | 97 | 86 | 80 | 62 | 48.5 |
| YA8 | 185 | 100 | 90 | 82 | 63 | 49.5 |
| AB4 | 165 | 90 | 82 | 74 | 59 | 47 |
| AB5 | 170 | 93 | 86 | 76 | 60 | 48 |
| AB6 | 175 | 96 | 90 | 78 | 61 | 49 |
| AB7 | 180 | 99 | 94 | 80 | 62 | 50 |
| AB8 | 185 | 102 | 98 | 82 | 63 | 51 |

●ゆるみ寸法：YA体＝バスト18cm
AB体＝バスト22cm

ストレッチ



11109-99

男性用
**アジャスターパンツ**（ノータック） P.261
**12108-99**（黒）
￥7,500＋税
ストレッチトロピカル／ポリエステル100%

| ウエスト | 70 | 75 | 80 | 85 |
|---|---|---|---|---|
| 対応ウエスト | 70-76 | 75-81 | 80-86 | 85-91 |
| ヒップ | 89 | 92 | 95 | 98 |
| 股下 | フリー95 | | | |
| ウエスト | 90 | 95 | 100 | 105 |
| 対応ウエスト | 90-96 | 95-101 | 100-106 | 105-111 |
| ヒップ | 101 | 104 | 107 | 110 |
| 股下 | フリー95 | | | |

※ヒップはヌード寸です。

ストレッチ　アジャスター



**12108-99**
ウエストにフィットするゴムアジャスター、Dカン付

※メンズのみ
ゴムアジャスター

特許第2518803号
特許第2518804号
特許第2518807号
特許第2578079号
特許第3038136号



12108-99

## LADIES'



11204-99

女性用
**ジャケット** P.227
**11204-99**（黒）
￥19,000＋税
ストレッチトロピカル／ポリエステル100%

| サイズ | 7号 | 9号 | 11号 | 13号 | 15号 |
|---|---|---|---|---|---|
| バスト | 92 | 96 | 100 | 104 | 108 |
| 肩巾 | 39 | 40 | 41 | 42 | 43 |
| 袖丈 | 55 | 56 | 57 | 58 | 58 |
| 着丈 | 62 | 63 | 64 | 65 | 65 |

ストレッチ



11204-99

女性用
**スカート** P.265
**12204-99**（黒）
￥7,800＋税
ストレッチトロピカル／ポリエステル100%

| サイズ | 7号 | 9号 | 11号 | 13号 | 15号 |
|---|---|---|---|---|---|
| ウエスト | 59 | 62 | 65 | 68 | 71 |
| ヒップ | 93 | 96 | 99 | 102 | 105 |
| 丈 | 60 | 60 | 61 | 62 | 63 |

ストレッチ



12206-99

女性用
**ストレッチパンツ** P.267
**12206-99**（黒）
￥8,000＋税
ストレッチトロピカル／ポリエステル100%

| サイズ | 7号 | 9号 | 11号 | 13号 | 15号 |
|---|---|---|---|---|---|
| ウエスト | 64 | 67 | 70 | 73 | 76 |
| ヒップ | 89 | 92 | 95 | 98 | 101 |
| 股下 | フリー85 | | | | |

ストレッチ

## UNISEX



兼用
**ベスト** P.256
**15303-99**（黒）
￥6,600＋税
ストレッチトロピカル／ポリエステル100%

| サイズ | SS | S | M | ML | L | LL | 3L |
|---|---|---|---|---|---|---|---|
| バスト | 89 | 92 | 95 | 99 | 104 | 109 | 114 |
| 着丈 | 50 | 50 | 52 | 55 | 58 | 58 | 60 |

※Mサイズ迄はレディース対応、
MLサイズ以上はメンズ対応です。

ストレッチ



兼用
**ベスト** P.256
**15301-99**（黒）
￥6,600＋税
ストレッチトロピカル／ポリエステル100%

| サイズ | SS | S | M | ML | L | LL | 3L |
|---|---|---|---|---|---|---|---|
| バスト | 89 | 92 | 95 | 99 | 104 | 109 | 114 |
| 着丈 | 50 | 50 | 52 | 55 | 58 | 58 | 60 |

※Mサイズ迄はレディース対応、
MLサイズ以上はメンズ対応です。

ストレッチ



兼用
**ベスト** P.256
**15302-99**（黒）
￥6,600＋税
ストレッチトロピカル／ポリエステル100%

| サイズ | SS | S | M | ML | L | LL | 3L |
|---|---|---|---|---|---|---|---|
| バスト | 89 | 92 | 95 | 99 | 104 | 109 | 114 |
| 着丈 | 50 | 50 | 52 | 55 | 58 | 58 | 60 |

※Mサイズ迄はレディース対応、
MLサイズ以上はメンズ対応です。

ストレッチ

# LADIES' SUIT

MATERIAL

## ノルディス朱子

**ストレッチ性のある朱子織りで
肌ざわり良く上品で
しなやかな素材です。**




華やかなセレモニーの場にふさわしい
上品なフェミニンさを醸し出すスーツスタイル。



11223-99
12222-99



**11223-99**
**11225-99**
大きめの多面
カットボタンが、
フォーマル感を
アップさせます。



11225-99
12221-99
スカーフ／参考商品

Back

MATERIAL

## ストレッチワッフル

**しなやかでシワになりにくく
ストレッチ性に優れています。**

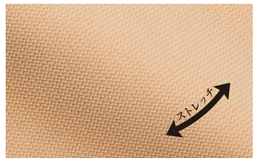


ホテルの上質なホスピタリティにはもとより
SPAやリラクゼーションにもぴったり。
快適なニット素材のレディーススーツです。

PLASMA プラズマ加工

Springie スプリンジー®

※機能詳細は、P.310 をご覧ください。




女性用

### ジャケット　P.227

**11223-99**（黒）

¥27,000＋税

ノルディス朱子／ポリエステル100%

| サイズ | 7号 | 9号 | 11号 | 13号 | 15号 |
|---|---|---|---|---|---|
| バスト | 91 | 95 | 99 | 103 | 107 |
| 肩巾 | 38 | 39 | 39 | 40 | 41 |
| 袖丈 | 56 | 57 | 58 | 59 | 59 |
| 着丈 | 69 | 70 | 71 | 72 | 72 |

ストレッチ

女性用

### ジャケット　P.227

**11225-99**（黒）

¥25,800＋税

ノルディス朱子／ポリエステル100%

| サイズ | 7号 | 9号 | 11号 | 13号 | 15号 |
|---|---|---|---|---|---|
| バスト | 91 | 95 | 99 | 103 | 107 |
| 肩巾 | 38 | 39 | 40 | 41 | 42 |
| 袖丈 | 56 | 57 | 58 | 59 | 59 |
| 着丈 | 60.5 | 61.5 | 62.5 | 63.5 | 63.5 |

ストレッチ

女性用

### スカート　P.264

**12222-99**（黒）

¥9,000＋税

ノルディス朱子／ポリエステル100%

| サイズ | 7号 | 9号 | 11号 | 13号 | 15号 |
|---|---|---|---|---|---|
| ウエスト | 62 | 65 | 68 | 71 | 74 |
| ヒップ | 92 | 95 | 98 | 101 | 104 |
| 丈 | 53 | 53 | 54 | 55 | 56 |

ストレッチ

女性用

### パンツ　P.266

**12221-99**（黒）

¥9,500＋税

ノルディス朱子／ポリエステル100%

| サイズ | 7号 | 9号 | 11号 | 13号 | 15号 |
|---|---|---|---|---|---|
| ウエスト | 70 | 73 | 76 | 79 | 82 |
| ヒップ | 89 | 92 | 95 | 98 | 101 |
| 股下 | フリー83 | | | | |

ストレッチ

女性用

### ニットワッフルジャケット　P.227

**00106-72**（ベージュ）
**-81**（白）
**-99**（黒）

¥18,500＋税

ストレッチワッフル／ポリエステル100%
※防汚・制電（プラズマ加工）
防透・吸汗速乾（スプリンジー®）

| サイズ | 7号 | 9号 | 11号 | 13号 | 15号 |
|---|---|---|---|---|---|
| バスト | 88 | 92 | 96 | 100 | 104 |
| 肩巾 | 37 | 38 | 39 | 40 | 41 |
| 袖丈 | 43 | 44 | 45 | 46 | 46 |
| 着丈 | 52 | 53 | 54 | 55 | 55 |

ストレッチ　プラズマ加工　スプリンジー

女性用

### ニットワッフルパンツ　P.268

**00200-72**（ベージュ）
**-79**（茶）
**-81**（白）
**-99**（黒）

¥8,300＋税

ストレッチワッフル／ポリエステル100%
※防汚・制電（プラズマ加工）
防透・吸汗速乾（スプリンジー®）

| サイズ | 7号 | 9号 | 11号 | 13号 | 15号 |
|---|---|---|---|---|---|
| ウエスト | 59 | 64 | 69 | 74 | 79 |
| ヒップ | 89 | 94 | 99 | 104 | 109 |
| 股下 | フリー85 | | | | |

ストレッチ　プラズマ加工　スプリンジー

# MEN'S SUIT

MATERIAL

## ミニヘリンボーン

**細かなヘリンボーン（杉綾織）が
繊細で品のある生地です。**

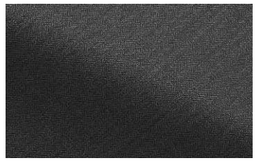

ややゆったり目のシルエットで
幅広い年代に安心して着用いただけるスーツです。



01118-01
00193-01

01118-09
00193-09

男性用

### ジャケット　P.227

**01118-01**（紺）
**-09**（グレー）

¥38,000＋税

ミニヘリンボーン／ポリエステル70%・毛30%

| サイズ | 近似サイズ | 身長 | バストウエスト | 着丈 | 袖丈 | 肩巾 |
|---|---|---|---|---|---|---|
| 4M | Y4・Y5・A4 | 164 | 91 | 76 | 73 | 58 | 47 |
| 4L | AB4 | 164 | 94 | 82 | 73 | 58 | 48 |
| 5M | A5 | 170 | 94 | 79 | 75 | 59 | 48 |
| 5L | AB5 | 170 | 97 | 85 | 75 | 59 | 49 |
| 6S | Y6 | 176 | 94 | 76 | 77 | 61 | 48 |
| 6M | A6・Y7 | 176 | 97 | 81 | 77 | 61 | 49 |
| 6L | AB6・A7 | 176 | 100 | 87 | 77 | 61 | 50 |
| 7L | AB7・A8 | 182 | 102 | 89 | 79 | 63 | 51 |

●ゆるみ寸法：バスト・ウエスト18cm

男性用

### ツータックスラックス　P.260

**01193-01**（紺）
**-09**（グレー）

¥16,900＋税

ミニヘリンボーン／ポリエステル70%・毛30%

| ウエスト | 70 | 73 | 76 | 79 | 82 | 85 | 88 | 91 | 94 | 97 | 100 |
|---|---|---|---|---|---|---|---|---|---|---|---|
| 股下 | フリー95 | | | | | | | | | | |

MATERIAL

## クリスタルモヘア

**冬暖かく夏涼しい、
毛100%（モヘア25%）の
上質素材です。**



同色ボトムと合わせたスーツスタイル、グレーボトムと合わせた
ブレザースタイルのどちらもお選びいただけます。



01115-01
01196-01

01116-01
01196-02

男性用

### ブレザー　P.226

**01115-01**（紺）

¥48,000＋税

クリスタルモヘア／毛100%（モヘア25%）

| サイズ | 近似サイズ | 身長 | バストウエスト | 着丈 | 袖丈 | 肩巾 |
|---|---|---|---|---|---|---|
| 4M | Y4・Y5・A4 | 164 | 91 | 76 | 73 | 58 | 47 |
| 4L | AB4 | 164 | 94 | 82 | 73 | 58 | 48 |
| 5M | A5 | 170 | 94 | 79 | 75 | 59 | 48 |
| 5L | AB5 | 170 | 97 | 85 | 75 | 59 | 49 |
| 6S | Y6 | 176 | 94 | 76 | 77 | 61 | 48 |
| 6M | A6・Y7 | 176 | 97 | 81 | 77 | 61 | 49 |
| 6L | AB6・A7 | 176 | 100 | 87 | 77 | 61 | 50 |
| 7L | AB7・A8 | 182 | 102 | 89 | 79 | 63 | 51 |

●ゆるみ寸法：バスト・ウエスト18cm

男性用

### ツータックスラックス　P.260

**01196-01**（紺）

¥21,000＋税

クリスタルモヘア／毛100%（モヘア25%）

| ウエスト | 70 | 73 | 76 | 79 | 82 | 85 | 88 | 91 | 94 | 97 | 100 |
|---|---|---|---|---|---|---|---|---|---|---|---|
| 股下 | フリー91 | | | | | | | | | | |

男性用

### ダブルブレザー　P.226

**01116-01**（紺）

¥52,000＋税

クリスタルモヘア／毛100%（モヘア25%）

| サイズ | 近似サイズ | 身長 | バストウエスト | 着丈 | 袖丈 | 肩巾 |
|---|---|---|---|---|---|---|
| 4M | Y4・Y5・A4 | 164 | 91 | 76 | 73 | 58 | 47 |
| 4L | AB4 | 164 | 94 | 82 | 73 | 58 | 48 |
| 5M | A5 | 170 | 94 | 79 | 75 | 59 | 48 |
| 5L | AB5 | 170 | 97 | 85 | 75 | 59 | 49 |
| 6S | Y6 | 176 | 94 | 76 | 77 | 61 | 48 |
| 6M | A6・Y7 | 176 | 97 | 81 | 77 | 61 | 49 |
| 6L | AB6・A7 | 176 | 100 | 87 | 77 | 61 | 50 |
| 7L | AB7・A8 | 182 | 102 | 89 | 79 | 63 | 51 |

●ゆるみ寸法：バスト・ウエスト18cm

男性用

### ツータックスラックス　P.259

**01196-02**（グレー）

¥21,000＋税

ギャバタッサー／毛100%

| ウエスト | 70 | 73 | 76 | 79 | 82 | 85 | 88 | 91 | 94 | 97 | 100 |
|---|---|---|---|---|---|---|---|---|---|---|---|
| 股下 | フリー91 | | | | | | | | | | |

# RECOMMEND SHIRTS for SUIT STYLE

スーツやジャケットの
インナーとしておすすめのシャツ



左

女性用
シャツ P.233
**24236-81**（白）
¥8,300＋税
ラメストライプ／ポリエステル85%・綿15%

右

女性用
ブラウス P.233
**14212-81**（白）
¥10,100＋税
シャドーストライプ／ポリエステル80%・綿20%





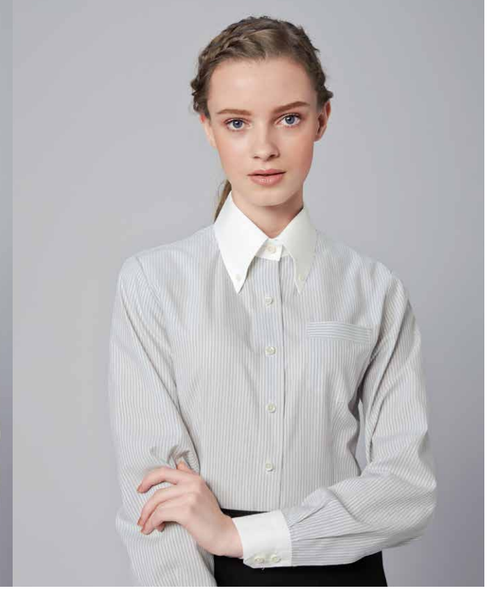

左

男性用
ボタンダウンシャツ P.229
**14101-92**（グレー）
¥10,600＋税
オーピットストライプ／ポリエステル85%・綿15%

右

女性用
ボタンダウンシャツ P.229
**14201-92**（グレー）
¥10,100＋税
オーピットストライプ／ポリエステル85%・綿15%

## レディースインナー

この他にも豊富に揃えております。
P.233～P.234 もご覧ください。

### 女性らしさが際立つデザインシャツ



女性用
シャツ P.233
**24237-81**（白）
¥8,300＋税
ラメストライプ／ポリエステル85%・綿15%



女性用
シャツ P.233
**24208-83**（白）
¥8,100＋税
シャドーストライプ／ポリエステル80%・綿20%



女性用
ブラウス P.233
**14213-81**（白）
¥10,100＋税
シャドーストライプ／ポリエステル80%・綿20%

### さりげないディテールがエレガントなカットソー



女性用
カットソー P.244
**13204-81**（白）
¥5,500＋税
防透スムース／ポリエステル100%



女性用
カットソー P.244
**13205-81**（白）
¥5,500＋税
防透スムース／ポリエステル100%



女性用
カットソー P.244
**14206-81**（白）
¥5,100＋税
ソフトハニカム（ベントクール）／
ポリエステル60%・指定外繊維40%

## レギュラー & ボタンダウン

この他にも豊富に揃えております。
P.229～P.232、P.241 もご覧ください。

### 機能も充実、シンプルなボタンダウンとレギュラーカラーシャツ



男女ペア

女性用
ボタンダウンシャツ P.232
**14218-81**（白）
¥8,900＋税
シャドーヘリンボーン／ポリエステル75%・綿25%
※防汚・制菌・防臭・吸汗速乾（プラズマプラス）



男性用
ボタンダウンシャツ P.232
**14118-811**（白）
¥9,200＋税
シャドーヘリンボーン／ポリエステル75%・綿25%
※防汚・制菌・防臭・吸汗速乾（プラズマプラス）



男女ペア

女性用
シャツ P.229
**14211-81**（白）
¥9,200＋税
ダイアビーン／ポリエステル80%・綿20%
※防汚・制菌・防臭・吸汗速乾（プラズマプラス）



男性用
シャツ P.230
**14111-81**（白）
¥4,800＋税
ブロード／ポリエステル50%・綿50%

### ノーアイロンでもシワになりにくいストレッチシャツ



男性用
ボタンダウンシャツ P.241
**34106-81**（白）
¥6,700＋税
ストレッチドット／ポリエステル90%・綿10%

レギュラーカラーは
男女揃います。 P.241

### お手入れ簡単でクールビズにも最適なニットシャツ



兼用
ボタンダウンシャツ P.245
**24305-81**（白）
¥7,400＋税
清涼ニット／ポリエステル100%



兼用
ニットシャツ P.243
**24309-16**（白×青）
**-26**（白×赤）
¥7,500＋税
ニットハニカム（トリコット）／ポリエステル100%

半袖 **23309-16、-26** P.243



兼用
ニットボタンダウンシャツ P.243
**24308-81**（白）
¥6,800＋税
ニットハニカム（トリコット）／ポリエステル100%

半袖 **23308-81** P.243

HOTEL

LODGMENT & RECEPTION

for COOL BIZ

● ジャケット　P.226
**11122-19**（ミッドナイトブルー）
￥28,500＋税

● シャツ　P.243
**24308-81**（白）
￥6,800＋税

● スラックス　P.260
**12107-98**（グレー）
￥15,000＋税

ピンバッチ／参考商品



# SUIT

## WASHABLE JACKET

LADIES' 11222 / MEN'S 11122

RENTAL SPEC レンタルスペック 3



クールビズに最適なニットジャケット

### 洗っても型くずれしないウォッシャブルJK

［家庭洗濯対応の肩パッド付］

抜群のストレッチ性と通気性に、洗濯に対する耐久性を併せ持つジャケット。油性（皮脂、食べこぼしの油分など）と、水溶性（汗など）に分けられる衣服の汚れ。家庭で洗濯が可能なため、ドライクリーニングでは落としにくい水溶性の汚れを落とせるうえ、環境にもやさしい製品です。着心地とお手入れのしやすさを両立し、動きの多いサービス業務を爽やかにサポートします。




**特長 1 生地**

ニットピケ（トリコット）

ポリエステル100%

耐久性と涼しさという相反する特長を同時にかなえる織物ライクで高品質なニットです。風合いが柔らかくフィット感に優れていてニット（トリコット）ならではのストレッチ性で動きやすさも抜群。



**特長 2 洗濯**

家庭の洗濯機で洗える抜群の耐久性

ノーアイロンでそのまま着られ、型くずれしない。

［家庭洗濯時の注意事項］

- 洗濯ネット使用
- 水温は50℃以下
- 「弱」「手洗い」「ソフト」コースで
- 脱水時間は1分以内
- 陰干し
- タンブラー乾燥機は使用しない

※詳しくはP.314をご覧ください。

EASY!

**特長 3 機能性**

通気性・速乾性に優れ、型くずれしにくい

トリコットの優れた通気性と、裏地を最小限におさえた背抜き仕様で、クールビズに最適の涼しさを実現。また、カバンに入れてもシワになりにくく、型くずれしにくい肩パッドを使用し、いつでもきちんとした印象に。

［こんな方におすすめ］

・上着を手で持ったりカバンに入れたりすることが多い
・会社にジャケットを置いている

ストレッチ　吸汗・速乾

**特長 4 デザイン**

安心の内ポケットシルエットにも配慮

背裏を最小限におさえ、見返し部分を広く取っています。そのため通常は裏地部分につける内ポケットを見返し部分につけており、物を入れてもシルエットに影響しにくくなっています。

※上部の写真参照





# HOTEL
LODGMENT & RECEPTION
for COOL BIZ

左

- ジャケット P.226
  **11222-19**（ミッドナイトブルー）
  ￥26,500＋税
- カットソー P.244
  **14206-81**（白）
  ￥5,100＋税
- スカート P.265
  **12218-19**（ミッドナイトブルー）
  ￥8,800＋税

右

- ジャケット P.226
  **11122-19**（ミッドナイトブルー）
  ￥28,500＋税
- シャツ P.245
  **24305-81**（白）
  ￥7,400＋税
- スラックス P.260
  **12107-98**（グレー）
  ￥15,000＋税

ネクタイ／受注生産 88072-06
※詳細はP.298をご覧ください。



お手入れラクなのに、
いつでもキチンとした印象のジャケット。
レディースは同素材で
ボトムスもご用意しました。

MATERIAL
**ニットピケ（トリコット）**
耐久性と涼しさを併せ持つ高品質素材。
風合いが柔らかくフィット感に優れ、
ニット（トリコット）ならではのストレッチ性で
動きやすさも抜群です。




# SUIT
## WASHABLE JACKET

RENTAL SPEC レンタルスペック 3

5つの機能
- イージーケア
- 耐久性
- 清涼感
- ストレッチ
- 吸汗速乾

※詳しくは、P.311をご覧ください。

### MEN'S



11122-19



**11122-19**
**重ねボタン**
大人の遊び心を感じさせるディテールにこだわりました。

男性用
**ニットジャケット**（肩パッド付） P.226
**11122-19**（ミッドナイトブルー）
￥28,500＋税
ニットピケ（トリコット）／ポリエステル100%

| サイズ | S | M | L | LL | 3L |
|---|---|---|---|---|---|
| バスト | 86 | 90 | 94 | 98 | 102 |
| ウエスト | 74 | 78 | 82 | 86 | 90 |
| 肩巾 | 44 | 45.5 | 46.5 | 47.5 | 49 |
| 袖丈 | 59 | 60 | 61 | 62 | 63 |
| 着丈 | 71 | 73 | 74 | 76 | 76 |

●ゆるみ寸法：バスト17cm

ストレッチ / 形態安定 / 吸汗速乾 / 家庭洗濯可

### LADIES'



11222-19



12218-19



12219-19

女性用
**ニットジャケット**（肩パッド付） P.226
**11222-19**（ミッドナイトブルー）
￥26,500＋税
ニットピケ（トリコット）／ポリエステル100%

| サイズ | 7号 | 9号 | 11号 | 13号 | 15号 |
|---|---|---|---|---|---|
| バスト | 90 | 94 | 98 | 102 | 106 |
| 肩巾 | 37 | 38 | 39 | 40 | 41 |
| 袖丈 | 57 | 58 | 59 | 60 | 60 |
| 着丈 | 59 | 60 | 61 | 62 | 62 |

ストレッチ / 形態安定 / 吸汗速乾 / 家庭洗濯可

女性用
**ニットスカート** P.265
**12218-19**（ミッドナイトブルー）
￥8,800＋税
ニットピケ（トリコット）／ポリエステル100%

| サイズ | 7号 | 9号 | 11号 | 13号 | 15号 |
|---|---|---|---|---|---|
| ウエスト | 62 | 65 | 68 | 71 | 74 |
| ヒップ | 92 | 95 | 98 | 101 | 104 |
| 丈 | 55 | 55 | 56 | 57 | 58 |

※丈はベルト上からです。

ストレッチ / 形態安定 / 吸汗速乾 / 家庭洗濯可

女性用
**ニットパンツ** P.267
**12219-19**（ミッドナイトブルー）
￥11,800＋税
ニットピケ（トリコット）／ポリエステル100%

| サイズ | 7号 | 9号 | 11号 | 13号 | 15号 |
|---|---|---|---|---|---|
| ウエスト | 69 | 72 | 75 | 78 | 81 |
| ヒップ | 90 | 93 | 96 | 99 | 102 |
| 股下 | フリー85 | | | | |

ストレッチ / 形態安定 / 吸汗速乾 / 家庭洗濯可

※モデル着用はP.007をご覧ください。



**12219-19**
**美シルエットのヒミツ！**
前の股上を少し浅くし、後ろは従来通りヒップがすっぽり包まれる安心設計。ニットならではのストレッチ性が美しい動きを約束します。脚長、小尻効果のすっきり美しいストレートラインで、靴をはいた時に脚がきれいに見えるシルエットです。

### RECCOMEND SLACKS
グレー系のスラックスと合わせて
折り目正しい印象に。

男性用 **12107-98**（グレー） P.260
男性用 **01197-01**（グレー） P.261

for COOL BIZ

# SHIRTS JACKET

シャツジャケット

MATERIAL

**ニットカルゼ（トリコット）**

経（たて）メリヤスといわれる
細い畝（うね）のある編み地。
弾力・伸縮性があり、フハクのような
しっかり感も備えた素材です。

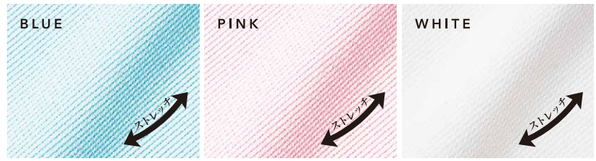




● シャツジャケット P.249
**11301-81**（白）
￥13,000＋税

● スカート P.264
**12216-95**（グレー）
￥11,500＋税

ネームプレート／参考商品

● シャツジャケット P.249
**11301-81**（白）
￥13,000＋税

● スラックス P.261
**12111-95**（グレー）
￥16,300＋税

ポケットチーフ／参考商品

● シャツジャケット P.249
**11218-81**（白）
￥10,500＋税

● スカート P.264
**12217-95**（グレー）
￥11,500＋税

● スカーフ P.280
**98220-52**（グリーン）
￥3,400＋税

ネームプレート／参考商品

洗濯機で洗えて、ノーアイロンでも型くずれしない！

## 軽やかなトリコット素材で スーパークールビズに最適！



兼用

**シャツジャケット** P.249

**11301-12**（ブルー）
**-23**（ピンク）
**-81**（白）

￥13,000＋税

ニットカルゼ／ポリエステル90%・綿10%

| サイズ | SS | S | M | L | LL | 3L |
|---|---|---|---|---|---|---|
| バスト | 95 | 99 | 106 | 112 | 118 | 124 |
| 肩巾 | 40 | 41 | 45 | 47 | 49 | 51 |
| 袖丈 | 22 | 23 | 25 | 25 | 25 | 26 |
| 着丈 | 62 | 63 | 68 | 70 | 70 | 70 |

※脱水は短く(1分以内)、すぐに干してください。長い脱水はアイロン掛けでもシワの残る場合があります。

ストレッチ



女性用

**シャツジャケット** P.249

**11218-23**（ピンク）
**-81**（白）

￥10,500＋税

ニットカルゼ／ポリエステル90%・綿10%

| サイズ | 7号 | 9号 | 11号 | 13号 | 15号 |
|---|---|---|---|---|---|
| バスト | 92 | 96 | 100 | 104 | 108 |
| 肩巾 | 38 | 39 | 40 | 41 | 42 |
| 袖丈 | 21 | 22 | 23 | 24 | 25 |
| 着丈 | 53 | 54 | 55 | 56 | 57 |

※脱水は短く(1分以内)、すぐに干してください。長い脱水はアイロン掛けでもシワの残る場合があります。

ストレッチ

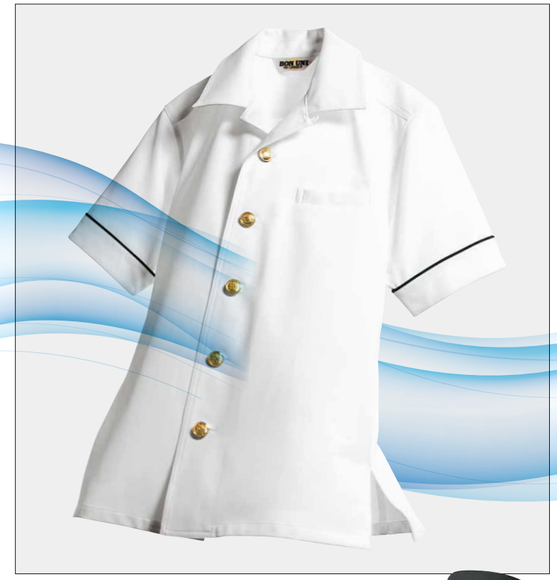

ノーアイロン（お手入れ楽々）
動きやすい（ストレッチ）
涼しい
透けにくい

## シンプルなシャツジャケットをドアベル向けにアレンジ

クールビズ対応のシャツジャケット（11301型・11218型）に肩章や衿・袖口に配色を施すことでオリジナルユニフォームにアレンジが出来ます。

**受注生産**

| | | -01（ブルー）●衿・袖口 ブルーテープ | -02（ピンク）●衿・袖口 エンジテープ | -03（白）●衿・袖口 ピンクテープ |
|---|---|---|---|---|
| 肩章A（ノーマル） | 88078（11301型）男女兼用シャツジャケット ￥20,300＋税<br>88081（11218型）レディースシャツジャケット ￥17,800＋税 |  ● 88078-01 |  ● 88078-02 ● 88081-02 |  ● 88078-03 ● 88081-03 |
| 肩章B（金刺繍） | 88079（11301型）男女兼用シャツジャケット ￥23,300＋税<br>88082（11218型）レディースシャツジャケット ￥20,800＋税 |  ● 88079-01 |  ● 88079-02 ● 88082-02 |  ● 88079-03 ● 88082-03 |
| 肩章C（白テープ） | 88080（11301型）男女兼用シャツジャケット ￥21,000＋税<br>88083（11218型）レディースシャツジャケット ￥18,500＋税 |  ● 88080-01 |  ● 88080-02 ● 88083-02 |  ● 88080-03 ● 88083-03 |



88080-03（白）
着用例

# HOTEL
## DOORMAN & BELL

for COOL BIZ




### 左

- ベスト　P.257
  **15110-83**（白）
  ￥11,400＋税
- シャツ　P.245
  **23305-81**（白）
  ￥6,400＋税
- ワンタックスラックス
  **88049-01**（チャコールグレー）
  参考上代 ￥20,000＋税
- ベルボーイ帽子
  **88028-01**（白）
  参考上代 ￥20,000＋税

手袋、ネームプレート／参考商品

### 右

- 詰衿コート　P.228
  **11217-83**（白）
  ￥16,000＋税
- パンツ
  **88052-01**（チャコールグレー）
  参考上代 ￥20,000＋税
- ベルガール帽子
  **88044-08**（白）
  参考上代 ￥11,500＋税

ネームプレート／参考商品



ドア・ベル向けオリジナルユニフォームをご提案いたします。

# BY ORDER

*Original Uniform for Doorman & Doorgirl*

バイオーダー

BY ORDER SYSTEM

**バイオーダーシステム**とは？

洗練されたデザイン＆シルエットをご用意いたしました。お客様のお好みの生地・色でお作りいたします。サンプルは、ボンユニがおすすめする型・生地・色のバリエーションです。ワンランク上のホスピタリティにぜひお役立てください。

◎サイズ／基本サイズより、袖丈・着丈・ズボン丈・スカート丈など指定できます。
◎素材・色／豊富なバリエーションの中から、ご希望どおりの素材・色をご提案いたします。
※価格・納期など、ご相談たまわります。
※オリジナルのユニフォームもお受けいたします。



### 左

- ベルガールベスト
  **88051-01**（チャコールグレー）
  参考上代 ￥20,000＋税
- シャツ　P.241
  **34206-81**（白）
  ￥6,200＋税
- ラップスカート
  **88053-01**（チャコールグレー）
  参考上代 ￥20,000＋税

ネクタイ／受注生産　88072-07
※詳細はP.298をご覧ください。
ネームプレート／参考商品

### 中

- ドアマンジャケット
  **88054-01**（グレー）
  参考上代 ￥53,000＋税
- シャツ　P.243
  **23308-81**（白）
  ￥6,300＋税
- ワンタックスラックス
  **88049-01**（チャコールグレー）
  参考上代 ￥20,000＋税
- ベルボーイ帽子
  **88057-01**（チャコールグレー）
  参考上代 ￥25,000＋税

手袋、ネームプレート／参考商品

### 右

- ドアガールジャケット
  **88055-01**（グレー）
  参考上代 ￥53,000＋税
- パンツ
  **88052-01**（チャコールグレー）
  参考上代 ￥20,000＋税

手袋、ワッペン、ネームプレート／参考商品

ドア・ベル向けオリジナルユニフォームをご提案いたします。

# BY ORDER

*Original Uniform for doorman & doorgirl*

バイオーダー



● ドアマンコート
**88047-01**（チャコールグレー）
参考上代 ￥120,000＋税

● ワンタックスラックス
**88049-01**（チャコールグレー）
参考上代 ￥20,000＋税

● ドアマン帽子
**88056-01**（チャコールグレー）
参考上代 ￥50,000＋税

マフラー、手袋、ネームプレート／参考商品

● ベルガールジャケット
**88050-01**（チャコールグレー）
参考上代 ￥53,000＋税

● シャツ P.241
**34206-81**（白）
￥6,200＋税

● ラップスカート
**88053-01**（チャコールグレー）
参考上代 ￥20,000＋税

ネクタイ／受注生産 88072-07
※詳細はP.298をご覧ください。

ネームプレート／参考商品

● ベルボーイジャケット
**88048-01**（チャコールグレー）
参考上代 ￥58,000＋税

● シャツ P.230
**14111-81**（白）
￥4,800＋税

● ワンタックスラックス
**88049-01**（チャコールグレー）
参考上代 ￥20,000＋税

ネクタイ／受注生産 88072-07
※詳細はP.298をご覧ください。

ネームプレート／参考商品

● ドアマンコート（ライナー付）
**88011-01**（緑）
参考上代 ￥125,000＋税

● シャツ P.230
**14111-81**（白）
￥4,800＋税

● ハイウエストスラックス（金縞付）
**88013-01**（黒）
参考上代 ￥33,000＋税

● ネクタイ P.279
**98105-29**（エンジ）
￥4,500＋税

● ドアマン帽子
**88014-01**（緑）
参考上代 ￥25,000＋税

手袋／参考商品

● ベルガールジャケット
**88016-01**（緑）
参考上代 ￥53,000＋税

● シャツ P.229
**14211-81**（白）
￥9,200＋税

● ハイウエストスラックス（金縞付）
**88017-01**（黒）
参考上代 ￥30,000＋税

● アスコットタイ P.279
**03060-06**（エンジ）
￥3,200＋税

● ベルガール帽子
**88018-01**（緑）
参考上代 ￥12,000＋税



● ベルボーイジャケット
**88012-01**（緑）
参考上代 ￥58,000＋税

● シャツ P.230
**14111-81**（白）
￥4,800＋税

● ハイウエストスラックス（金縞付）
**88013-01**（黒）
参考上代 ￥33,000＋税

● ネクタイ P.279
**98105-29**（エンジ）
￥4,500＋税

● ベルボーイ帽子
**88015-01**（緑）
参考上代 ￥20,000＋税



● ケープ付ドアマンコート
**88003-01**（ベージュ）
参考上代 ￥120,000＋税

● ベルボーイジャケット
**88004-01**（ベージュ）
参考上代 ￥48,000＋税

● ハイウエストスラックス
**88005-01**（茶）
参考上代 ￥26,000＋税

● ドアマン帽子
**88006-01**（ベージュ）
参考上代 ￥25,000＋税

手袋／参考商品

● ベルガールジャケット
**88008-01**（ベージュ）
参考上代 ￥45,000＋税

● Wラップキュロット
**88009-01**（茶）
参考上代 ￥20,000＋税

● ベルガール帽子
**88010-01**（ベージュ）
参考上代 ￥16,000＋税

手袋／参考商品

● ベルボーイジャケット
**88004-01**（ベージュ）
参考上代 ￥48,000＋税

● ハイウエストスラックス
**88005-01**（茶）
参考上代 ￥26,000＋税

● ベルボーイ帽子
**88007-01**（ベージュ）
参考上代 ￥20,000＋税

HOTEL

BANQUET &
WEDDING RECEPTION

# 宴会・料飲

## おもてなしの心を表現し
## 真の黒を染めに託し
## 着心地の良さを生地に求めて…。

私たちが長年にわたって培ってきたもの、それはひたむきな熱意、おもてなしの心をさり気なく表現する、いわば働くためのタキシード。品位、風格といった伝統的なフォーマルウェアのこだわりを踏襲しつつ、しなやかな身のこなしや、いつまでも美しいシルエットの保持、色合い、軽さなど、つねに機能美の追求に励んできた成果がここに結集しているのです。

### こんなに優れた生きている繊維『ウール』

特性 1 冬暖かく、夏涼しい、吸湿性に優れた繊維
特性 2 抗菌・消臭効果のある繊維
特性 3 汚れにくく、撥水性に優れた繊維
特性 4 型崩れしにくく、シワになりにくい繊維
特性 5 静電気の起こりにくい繊維



Tuxedo
タキシード





# DOUBLE FACING COLLAR TUXEDO

# ダブル拝絹タキシード（上衿拝絹）

（ピークドラペル）
剣衿



## モヘアウースを用意しました。

### モヘアウース　毛100%（モヘア25%）

タキシードの最高素材、それはモヘアに始まり、モヘアに尽きると言っても過言ではありません。貴重なアンゴラ山羊からとれるモヘアは、気品と風格はもとより、光沢や軽さの点でも礼服を代表する風格にあふれています。まさに格式を重んじるシーンにふさわしい素材です。

| 素材 / アイテム | モヘアウース 毛100%（モヘア25%） |
|---|---|
| タキシード | 01106-03<br>本体価格<br>¥53,500+税 |
| スラックス | ツータック<br>01150-03<br>本体価格<br>¥20,800+税<br>ツータック（側章付）<br>01140-03<br>本体価格<br>¥23,800+税 |
| ピンタック シャツ（ループ付） | 14110-81<br>本体価格<br>¥6,600+税<br>フラットバレス／ポリエステル80%-綿20% |

| 商品番号 | 体型 | 近似サイズ | 身長 | バスト | ウエスト | 着丈 | 袖丈 | 肩巾 | ゆるみ寸法 |
|---|---|---|---|---|---|---|---|---|---|
| 01106-03 | 4M | Y4,5,A4 | 164 | 91 | 76 | 73 | 58 | 47 | バスト18cm ウエスト18cm |
| | 4L | AB4 | 164 | 94 | 82 | 73 | 58 | 48 | |
| | 5M | A5 | 170 | 94 | 79 | 75 | 59 | 48 | |
| | 5L | AB5 | 170 | 97 | 85 | 75 | 59 | 49 | |
| | 6S | Y6 | 176 | 94 | 76 | 77 | 61 | 48 | |
| | 6M | A6,Y7 | 176 | 97 | 81 | 77 | 61 | 49 | |
| | 6L | AB6,A7 | 176 | 100 | 87 | 77 | 61 | 50 | |
| | 7L | AB7,A8 | 182 | 102 | 89 | 79 | 63 | 51 | |





# FACING COLLAR TUXEDO

# 拝絹タキシード

（ショールカラー）
ヘチマ衿



## 3つの素材を用意しました。

### フォーマルクロス　毛100%

上質の羊毛を使い、タキシードとしての品格を「織り」と「品質」に求めたフォーマルクロス。Best Priceを実現したBON UNIの製品群。
細身でスタイリッシュなシルエットのワンタックスラックスが新登場しました。

### トロピカル　毛50%・ポリエステル50%

軽さと通気性に優れ、オールシーズン快適に過ごせる素材がトロピカルです。シワに強い颯爽としたスタイリングが、毎日の着用にも好まれています。また、丈夫で経済的な特性もトロピカルの魅力のひとつになっています。

### モヘアウース　毛100%（モヘア25%）

タキシードの最高素材、それはモヘアに始まり、モヘアに尽きると言っても過言ではありません。貴重なアンゴラ山羊からとれるモヘアは、気品と風格はもとより、光沢や軽さの点でも礼服を代表する風格にあふれています。まさに格式を重んじるシーンにふさわしい素材です。

| 素材 / アイテム | フォーマルクロス 毛100% | トロピカル 毛50%・ポリエステル50% | モヘアウース 毛100%（モヘア25%） |
|---|---|---|---|
| タキシード | Best Price<br>01103-05<br>本体価格<br>¥37,000+税 | 01103-02<br>本体価格<br>¥39,000+税 | 01103-03<br>本体価格<br>¥50,500+税 |
| スラックス | | ノータック<br>01120-02<br>本体価格<br>¥14,300+税 | |
| | New ワンタック（アジャスター付）<br>Best Price<br>12112-99<br>本体価格<br>¥13,400+税 | | |
| | ツータック（アジャスター付） | ツータック | ツータック / ツータック（側章付） |
| | Best Price<br>01195-05<br>本体価格<br>¥13,400+税 | 01120-09<br>本体価格<br>¥15,300+税 | 01150-03<br>本体価格<br>¥20,800+税 / 01140-03<br>本体価格<br>¥23,800+税 |
| ピンタック シャツ（ループ付） | 14110-81 本体価格 ¥6,600+税<br>フラットバレス／ポリエステル80%-綿20% | | |

| 商品番号 | 体型 | 号数 | 身長 | バスト | ウエスト | 着丈 | 袖丈 | 肩巾 | ゆるみ寸法 |
|---|---|---|---|---|---|---|---|---|---|
| 01102-02<br>01102-03<br>01102-05<br>01103-02<br>01103-03<br>01103-05<br>01104-02<br>01104-03<br>01104-05 | Y体 | 4 | 165 | 90 | 74 | 71 | 57 | 45 | バスト15cm ウエスト17cm |
| | | 5 | 170 | 92 | 76 | 73 | 59 | 46 | |
| | | 6 | 175 | 94 | 78 | 75 | 60 | 46.5 | |
| | | 7 | 180 | 96 | 80 | 77 | 62 | 47 | |
| | A体 | 4 | 165 | 91 | 76 | 71 | 57 | 46 | |
| | | 5 | 170 | 94 | 78 | 73 | 59 | 47 | |
| | | 6 | 175 | 97 | 80 | 75 | 60 | 47 | |
| | | 7 | 180 | 100 | 82 | 77 | 62 | 48 | |
| | | 8 | 185 | 103 | 84 | 79 | 63 | 50 | |
| | AB体 | 4 | 165 | 94 | 82 | 71 | 57 | 47 | バスト16cm ウエスト17cm |
| | | 5 | 170 | 96 | 84 | 73 | 59 | 48 | |
| | | 6 | 175 | 98 | 87 | 75 | 60 | 48.5 | |
| | | 7 | 180 | 100 | 91 | 77 | 62 | 49 | |
| | | 8 | 185 | 102 | 95 | 79 | 63 | 49.5 | |
| | B体 | 4 | 165 | 97 | 91 | 71 | 57 | 47.5 | |
| | | 5 | 170 | 100 | 94 | 73 | 59 | 48 | |
| | | 6 | 175 | 102 | 97 | 75 | 60 | 48.5 | |
| | | 7 | 180 | 104 | 100 | 77 | 62 | 49 | |



# SHAWL COLLAR TUXEDO

## 共衿タキシード

（ショールカラー）
ヘチマ衿



## 4つの素材を用意しました。

### フォーマルクロス　毛100%

上質の羊毛を使い、タキシードとしての品格を「織り」と「品質」に求めたフォーマルクロス。
Best Priceを実現したBON UNIの製品群。
細身でスタイリッシュなシルエットのワンタックスラックスが新登場しました。

### トロピカル　毛50%・ポリエステル50%

軽さと通気性に優れ、オールシーズン快適に過ごせる素材がトロピカルです。シワに強い颯爽としたスタイリングが、毎日の着用にも好まれています。また、丈夫で経済的な特性もトロピカルの魅力のひとつになっています。

### モヘアウース　毛100%（モヘア25%）

タキシードの最高素材、それはモヘアに始まり、モヘアに尽きると言っても過言ではありません。貴重なアンゴラ山羊からとれるモヘアは、気品と風格はもとより、光沢や軽さの点でも礼服を代表する風格にあふれています。まさに格式を重んじるシーンにふさわしい素材です。

### コーラルクロス　ポリエステル100%

高級感と深みのある黒の光沢感は質の高いサービスを演出します。他にも同素材でベストなど、メンズ&レディースのアイテムバリエーションが豊富に揃います。
細身でスタイリッシュなシルエットのワンタックスラックスが新登場しました。
詳しくはP.152-153をご覧ください。

| 素材 / アイテム | フォーマルクロス 毛100% | トロピカル 毛50%・ポリエステル50% | モヘアウース 毛100%（モヘア25%） | コーラルクロス ポリエステル100% |
|---|---|---|---|---|
| タキシード | Best Price<br>01104-05<br>本体価格<br>¥29,500+税 | 01104-02<br>本体価格<br>¥35,000+税 | 01104-03<br>本体価格<br>¥46,500+税 | 01220-09<br>本体価格<br>¥30,400+税 |
| スラックス | | ノータック<br>01120-02<br>本体価格<br>¥14,300+税 | | ノータック（ハイウエスト）<br>01160-03<br>本体価格<br>¥13,000+税 |
| | New ワンタック（アジャスター付）<br>Best Price<br>12112-99<br>本体価格<br>¥13,400+税 | | | New ワンタック<br>12113-99<br>本体価格<br>¥13,000+税 |
| | ツータック（アジャスター付）<br>Best Price<br>01195-05<br>本体価格<br>¥13,400+税 | ツータック<br>01120-09<br>本体価格<br>¥15,300+税 | ツータック<br>01150-03<br>本体価格<br>¥20,800+税 | ツータック<br>01160-02<br>本体価格<br>¥13,300+税 |
| ビンタックシャツ（ループ付） | 14110-81　本体価格 ¥6,600+税<br>フラットバレス／ポリエステル80%・綿20% | | | |

※下記はコーラルクロス（01220-09）のサイズ表です。
その他素材のタキシードにつきましては、右のサイズ表をご覧ください。

| 商品番号 | 体型 | 号数 | 身長 | バスト | ウエスト | 着丈 | 袖丈 | 肩巾 | ゆるみ寸法 |
|---|---|---|---|---|---|---|---|---|---|
| 01220-09 | Y体 | 4 | 164 | 90 | 74 | 70 | 56 | 45 | バスト17cm<br>ウエスト15cm |
| | | 5 | 168 | 92 | 76 | 72 | 57.5 | 46 | |
| | | 6 | 172 | 94 | 78 | 75 | 59 | 46.5 | |
| | | 7 | 176 | 96 | 80 | 77 | 60.5 | 47.5 | |
| | A体 | 4 | 164 | 91 | 78 | 70 | 56 | 46 | バスト18cm<br>ウエスト13cm |
| | | 5 | 168 | 94 | 80 | 72 | 57.5 | 47 | |
| | | 6 | 172 | 97 | 82 | 75 | 59 | 47 | |
| | | 7 | 176 | 100 | 86 | 77 | 60.5 | 48.5 | |
| | B体 | 4 | 164 | 97 | 91 | 70 | 56 | 47 | バスト19cm<br>ウエスト11cm |
| | | 5 | 168 | 100 | 94 | 72 | 58 | 48 | |
| | | 6 | 172 | 105 | 95 | 75 | 59 | 49 | |





# PEAKED LAPEL TUXEDO

## 共衿タキシード

（ピークドラペル）
剣 衿



## 3つの素材を用意しました。

### フォーマルクロス　毛100%

上質の羊毛を使い、タキシードとしての品格を「織り」と「品質」に求めたフォーマルクロス。
Best Priceを実現したBON UNIの製品群。
細身でスタイリッシュなシルエットのワンタックスラックスが新登場しました。

### トロピカル　毛50%・ポリエステル50%

軽さと通気性に優れ、オールシーズン快適に過ごせる素材がトロピカルです。シワに強い颯爽としたスタイリングが、毎日の着用にも好まれています。また、丈夫で経済的な特性もトロピカルの魅力のひとつになっています。

### モヘアウース　毛100%（モヘア25%）

タキシードの最高素材、それはモヘアに始まり、モヘアに尽きると言っても過言ではありません。貴重なアンゴラ山羊からとれるモヘアは、気品と風格はもとより、光沢や軽さの点でも礼服を代表する風格にあふれています。まさに格式を重んじるシーンにふさわしい素材です。

| 素材 / アイテム | フォーマルクロス 毛100% | トロピカル 毛50%・ポリエステル50% | モヘアウース 毛100%（モヘア25%） |
|---|---|---|---|
| タキシード | Best Price<br>01102-05<br>本体価格<br>¥30,500+税 | 01102-02<br>本体価格<br>¥35,000+税 | 01102-03<br>本体価格<br>¥46,500+税 |
| スラックス | | ノータック<br>01120-02<br>本体価格<br>¥14,300+税 | |
| | New ワンタック（アジャスター付）<br>Best Price<br>12112-99<br>本体価格<br>¥13,400+税 | | |
| | ツータック（アジャスター付）<br>Best Price<br>01195-05<br>本体価格<br>¥13,400+税 | ツータック<br>01120-09<br>本体価格<br>¥15,300+税 | ツータック<br>01150-03<br>本体価格<br>¥20,800+税 |
| ビンタックシャツ（ループ付） | 14110-81　本体価格 ¥6,600+税<br>フラットバレス／ポリエステル80%・綿20% | | |

| 商品番号 | 体型 | 号数 | 身長 | バスト | ウエスト | 着丈 | 袖丈 | 肩巾 | ゆるみ寸法 |
|---|---|---|---|---|---|---|---|---|---|
| 01102-02 | Y体 | 4 | 165 | 90 | 74 | 71 | 57 | 45 | バスト15cm<br>ウエスト17cm |
| | | 5 | 170 | 92 | 76 | 73 | 59 | 46 | |
| | | 6 | 175 | 94 | 78 | 75 | 60 | 46.5 | |
| | | 7 | 180 | 96 | 80 | 77 | 62 | 47 | |
| 01102-03 | A体 | 4 | 165 | 91 | 76 | 71 | 57 | 46 | |
| 01102-05 | | 5 | 170 | 94 | 78 | 73 | 59 | 47 | |
| 01103-02 | | 6 | 175 | 97 | 80 | 75 | 60 | 47 | |
| | | 7 | 180 | 100 | 82 | 77 | 62 | 48 | |
| | | 8 | 185 | 103 | 84 | 79 | 63 | 50 | |
| 01103-03 | AB体 | 4 | 165 | 94 | 82 | 71 | 57 | 47 | バスト16cm<br>ウエスト17cm |
| 01103-05 | | 5 | 170 | 96 | 84 | 73 | 59 | 48 | |
| 01104-02 | | 6 | 175 | 98 | 87 | 75 | 60 | 48.5 | |
| 01104-03 | | 7 | 180 | 100 | 91 | 77 | 62 | 49 | |
| | | 8 | 185 | 102 | 95 | 79 | 63 | 49.5 | |
| 01104-05 | B体 | 4 | 165 | 97 | 91 | 71 | 57 | 47.5 | |
| | | 5 | 170 | 100 | 94 | 73 | 59 | 48 | |
| | | 6 | 175 | 102 | 97 | 75 | 60 | 48.5 | |
| | | 7 | 180 | 104 | 100 | 77 | 62 | 49 | |



# DIRECTOR JACKET

# ディレクタージャケット

（ノッチドラペル）
菱衿



## 2つの素材を用意しました。

### フォーマルクロス　毛100%

上質の羊毛を使い、タキシードとしての品格を「織り」と「品質」に求めたフォーマルクロス。
Best Priceを実現したBON UNIの製品群。
細身でスタイリッシュなシルエットのワンタックスラックスが新登場しました。

### ストレッチトロピカル　ポリエステル100%

シワに強く、軽さと通気性に優れたトロピカルに、ストレッチ糸を使った扱いやすいブラックフォーマルです。他にも同素材でベストなど、メンズ&レディースのアイテムバリエーションが揃います。

詳しくはP.153をご覧ください。

| 素材 / アイテム | フォーマルクロス 毛100% | ストレッチトロピカル ポリエステル100% |
|---|---|---|
| ディレクタージャケット | Best Price<br>01105-05<br>本体価格<br>¥30,500+税 | 11109-99<br>本体価格<br>¥22,500+税 |
| スラックス | | ノータック（アジャスター付）<br>12108-99<br>本体価格<br>¥7,500+税 |
| | New ワンタック（アジャスター付）<br>Best Price<br>12112-99<br>本体価格<br>¥13,400+税 | |
| | ツータック（アジャスター付）<br>Best Price<br>01195-05<br>本体価格<br>¥13,400+税 | |
| ピンタックシャツ（ループ付） | 14110-81<br>本体価格<br>¥6,600+税<br>フラットバレス／<br>ポリエステル80%・綿20% | |

※ストレッチトロピカル（11109-99）は、P.123をご覧ください。

| 商品番号 | 体型 | 号数 | 身長 | バスト | ウエスト | 着丈 | 袖丈 | 肩巾 | ゆるみ寸法 |
|---|---|---|---|---|---|---|---|---|---|
| 01105-05 | Y体 | 4 | 165 | 88 | 72 | 74 | 59 | 45.5 | バスト18cm<br>ウエスト16cm |
| | | 5 | 170 | 91 | 75 | 76 | 60 | 46.5 | |
| | | 6 | 175 | 94 | 78 | 78 | 61 | 47.5 | |
| | | 7 | 180 | 97 | 81 | 80 | 62 | 49 | |
| | A体 | 4 | 165 | 88 | 76 | 74 | 59 | 45.5 | |
| | | 5 | 170 | 91 | 79 | 76 | 60 | 46.5 | |
| | | 6 | 175 | 94 | 82 | 78 | 61 | 47.5 | |
| | | 7 | 180 | 97 | 85 | 80 | 62 | 49 | |
| | | 8 | 185 | 100 | 88 | 80 | 62 | 50 | |
| | AB体 | 4 | 165 | 92 | 82 | 74 | 59 | 47 | バスト18cm<br>ウエスト20cm |
| | | 5 | 170 | 95 | 85 | 76 | 60 | 48 | |
| | | 6 | 175 | 98 | 88 | 78 | 61 | 49 | |
| | | 7 | 180 | 101 | 91 | 80 | 62 | 50 | |
| | | 8 | 185 | 104 | 94 | 80 | 62 | 51 | |
| | B体 | 4 | 165 | 96 | 95 | 74 | 59 | 47 | |
| | | 5 | 170 | 99 | 98 | 76 | 60 | 48 | |
| | | 6 | 175 | 102 | 101 | 78 | 61 | 49 | |
| | | 7 | 180 | 105 | 104 | 80 | 62 | 50 | |




● ジャケット　P.221
01105-05（黒）
￥30,500＋税

● シャツ　P.230
14111-81（白）
￥4,800＋税

● パンツ　P.259
01155-01（グレー）
￥22,300＋税

● ネクタイ　P.279
98103-92（黒）
￥7,500＋税

ネームプレート／参考商品

● タキシード　P.223
11205-99（黒）
￥32,500＋税

● シャツ　P.229
14211-81（白）
￥9,200＋税

● スカート　P.263
03780-01（グレー）
￥15,300＋税

● ネクタイ　P.279
98315-92（黒）
￥7,500＋税

ネームプレート／参考商品

# BLACK FORMAL 1

## コーラルクロス

光沢のある深い黒が
高級感あふれるコーラルクロスは、
質の高いサービスを演出する場に
ふさわしい素材です。

※幅広いラインナップが揃います。
P.152-153もご参照ください。

女性用

### 拝絹タキシード P.223

**11205-99**（黒）

¥32,500＋税

コーラルクロス／ポリエステル100%

| サイズ | 7号 | 9号 | 11号 | 13号 | 15号 |
|---|---|---|---|---|---|
| バスト | 92 | 96 | 100 | 104 | 108 |
| 肩巾 | 39 | 40 | 41 | 42 | 43 |
| 袖丈 | 56 | 57 | 58 | 59 | 59 |
| 着丈 | 61 | 62 | 63 | 64 | 64 |

- タキシード P.223
  **11205-99**(黒)
  ¥32,500＋税
- シャツ P.230
  **14210-81**(白)
  ¥6,300＋税
- パンツ P.266
  **12205-99**(黒)
  ¥12,500＋税
- カマーバンド P.277
  **01011-01**(黒)
  ¥6,400＋税
- 剣ボタイ P.278
  **01040-01**(黒)
  ¥1,500＋税







女性用

### イートンジャケット P.223

**11201-99**（黒）

¥26,000＋税

コーラルクロス／ポリエステル100%

| サイズ | 7号 | 9号 | 11号 | 13号 | 15号 |
|---|---|---|---|---|---|
| バスト | 95 | 99 | 103 | 107 | 111 |
| 肩巾 | 39 | 40 | 41 | 42 | 43 |
| 袖丈 | 56 | 56 | 57 | 58 | 58 |
| 着丈 | 51 | 51 | 52 | 53 | 53 |

- イートンジャケット P.223
  **11201-99**(黒)
  ¥26,000＋税
- シャツ P.230
  **14210-81**(白)
  ¥6,300＋税
- パンツ P.266
  **12205-99**(黒)
  ¥12,500＋税
- 前掛け P.274
  **27324-81**(白)
  ¥2,800＋税
- 剣ボタイ P.278
  **01040-01**(黒)
  ¥1,500＋税

男性用

### イートンコート P.223

**11106-99**（黒）

¥26,000＋税

コーラルクロス／ポリエステル100%

| サイズ | M | L | LL | 3L |
|---|---|---|---|---|
| バスト | 91 | 96 | 101 | 106 |
| 肩巾 | 48 | 49 | 50 | 51 |
| 袖丈 | 59 | 60 | 61 | 61 |
| 着丈 | 59 | 60 | 60 | 61 |

●ゆるみ寸法：バスト19cm

- イートンコート P.223
  **11106-99**(黒)
  ¥26,000＋税
- シャツ P.230
  **14110-81**(白)
  ¥6,600＋税
- スラックス P.259
  **01160-03**(黒)
  ¥13,000＋税
- 蝶タイ P.277
  **01020-01**(黒)
  ¥1,000＋税

BLACK FORMAL 1

コーラルクロス

男性用

## ベスト　P.254

**01475-09**（黒）

¥15,300＋税

コーラルクロス／ポリエステル100%

| サイズ | M | L | LL | 3L |
|---|---|---|---|---|
| バスト | 101 | 106 | 111 | 116 |
| 着丈 | 56 | 57 | 58 | 58 |

- ベスト　P.254
  **01475-09**（黒）
  ¥15,300＋税
- シャツ　P.230
  **14110-81**（白）
  ¥6,600＋税
- スラックス　P.259
  **01160-02**（黒）
  ¥13,300＋税
- リボンタイ　P.279
  **98302-99**（黒）
  ¥4,300＋税

女性用

## ベスト　P.254

**03675-09**（黒）

¥15,300＋税

コーラルクロス／ポリエステル100%

| サイズ | 7号 | 9号 | 11号 | 13号 | 15号 |
|---|---|---|---|---|---|
| バスト | 85 | 89 | 93 | 97 | 101 |
| 着丈 | 44 | 45 | 46 | 47 | 47 |

- ベスト　P.254
  **03675-09**（黒）
  ¥15,300＋税
- シャツ　P.230
  **14210-81**（白）
  ¥6,300＋税
- スカート　P.265
  **03735-09**（黒）
  ¥10,200＋税
- リボンタイ　P.279
  **98302-99**（黒）
  ¥4,300＋税







女性用

## ベスト　P.254

**03622-09**（黒）

¥12,500＋税

コーラルクロス／ポリエステル100%

| サイズ | 7号 | 9号 | 11号 | 13号 | 15号 |
|---|---|---|---|---|---|
| バスト | 87.5 | 91.5 | 95.5 | 100 | 106 |
| 着丈 | 46 | 47 | 48 | 50 | 50 |

- ベスト　P.254
  **03622-09**（黒）
  ¥12,500＋税
- シャツ　P.241
  **34206-81**（白）
  ¥6,200＋税
- パンツ　P.266
  **12205-99**（黒）
  ¥12,500＋税
- 前掛け　P.274
  **27324-79**（茶）
  ¥2,800＋税

リボンタイ／参考商品

男性用

## ベスト　P.254

**01452-01**（黒）

¥12,500＋税

コーラルクロス／ポリエステル100%

| サイズ | M | L | LL | 3L |
|---|---|---|---|---|
| バスト | 98 | 102 | 106 | 111 |
| 着丈 | 57 | 58 | 60 | 61 |

※後ろ身頃は裏地です。

- ベスト　P.254
  **01452-01**（黒）
  ¥12,500＋税
- シャツ　P.241
  **34107-81**（白）
  ¥6,700＋税
- スラックス　P.259
  **01160-02**（黒）
  ¥13,300＋税

ネクタイ／参考商品

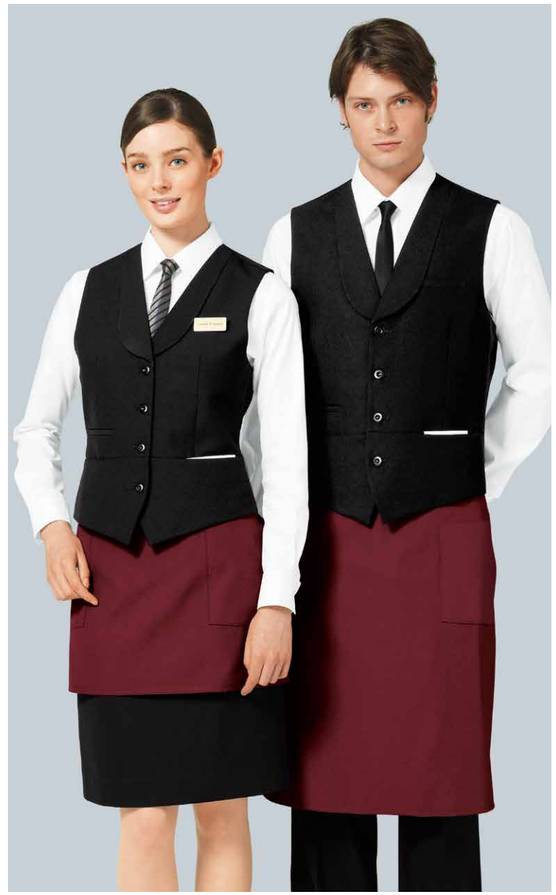

女性用

## ベスト　P.254

**15204-99**（黒）

¥14,500＋税

コーラルクロス／ポリエステル100%

| サイズ | 7号 | 9号 | 11号 | 13号 | 15号 |
|---|---|---|---|---|---|
| バスト | 88 | 92 | 96 | 100 | 106 |
| 着丈 | 47 | 48 | 49 | 50 | 51 |

- ベスト　P.254
  **15204-99**（黒）
  ¥14,500＋税
- シャツ　P.231
  **24214-81**（白）
  ¥7,300＋税
- スカート　P.264
  **12201-99**（黒）
  ¥12,300＋税
- 前掛け　P.274
  **27323-69**（ボルドー）
  ¥2,500＋税

ネクタイ、ネームプレート／参考商品

男性用

## ベスト　P.254

**15104-99**（黒）

¥15,000＋税

コーラルクロス／ポリエステル100%

| サイズ | M | L | LL | 3L |
|---|---|---|---|---|
| バスト | 102 | 106 | 110 | 116 |
| 着丈 | 55.5 | 56.5 | 57.5 | 58.5 |

- ベスト　P.254
  **15104-99**（黒）
  ¥15,000＋税
- シャツ　P.231
  **24114-81**（白）
  ¥7,400＋税
- スラックス　P.259
  **01160-02**（黒）
  ¥13,300＋税
- 前掛け　P.274
  **27324-69**（ボルドー）
  ¥2,800＋税

ネクタイ／参考商品

丸衿ベスト ●**15105-99**、●**15205-99**、カマーベスト ●**15106-99**、●**15206-99** もございます。P.255 をご覧ください。

# BLACK FORMAL 2

## ストレッチトロピカル

シワになりにくくストレッチ性も備えた
扱いやすいブラックフォーマルを、
お求めやすい価格で。

※幅広いラインナップが揃います。
P.153もご参照ください。

GOOD PRICE



女性用

### イートンコート P.223

**11220-99**（黒）

¥17,800＋税

ストレッチトロピカル／ポリエステル100%

| サイズ | 7号 | 9号 | 11号 | 13号 | 15号 |
|---|---|---|---|---|---|
| バスト | 95 | 99 | 103 | 107 | 111 |
| 肩巾 | 39 | 40 | 41 | 42 | 43 |
| 袖丈 | 56 | 56 | 57 | 58 | 58 |
| 着丈 | 51 | 51 | 52 | 53 | 53 |

ストレッチ

- イートンコート P.223
  **11220-99**（黒）
  ¥17,800＋税
- シャツ P.230
  **14210-81**（白）
  ¥6,300＋税
- スカート P.265
  **12204-99**（黒）
  ¥7,800＋税
- 剣ネクタイ P.278
  **01040-01**（黒）
  ¥1,500＋税

ネームプレート／参考商品

男性用

### イートンコート P.223

**11120-99**（黒）

¥17,800＋税

ストレッチトロピカル／ポリエステル100%

| サイズ | M | L | LL | 3L |
|---|---|---|---|---|
| バスト | 91 | 96 | 101 | 106 |
| 肩巾 | 48 | 49 | 50 | 51 |
| 袖丈 | 59 | 60 | 61 | 61 |
| 着丈 | 59 | 60 | 60 | 61 |

●ゆるみ寸法：バスト19cm

ストレッチ

- イートンコート P.223
  **11120-99**（黒）
  ¥17,800＋税
- シャツ P.230
  **14110-81**（白）
  ¥6,600＋税
- パンツ P.261
  **12108-99**（黒）
  ¥7,500＋税
- 前掛け P.274
  **27325-81**（白）
  ¥3,100＋税
- 剣ネクタイ P.278
  **01040-01**（黒）
  ¥1,500＋税

ネームプレート／参考商品

ゴムアジャスター

特許第2518803号
特許第2518804号
特許第2518807号
特許第2578079号
特許第3038136号







兼用

### ベスト P.256

**15301-99**（黒）

¥6,600＋税

ストレッチトロピカル／ポリエステル100%

| サイズ | SS | S | M | ML | L | LL | 3L |
|---|---|---|---|---|---|---|---|
| バスト | 89 | 92 | 95 | 99 | 104 | 109 | 114 |
| 着丈 | 50 | 50 | 52 | 55 | 58 | 58 | 60 |

※Mサイズ迄はレディース対応、
MLサイズ以上はメンズ対応です。

ストレッチ

- ベスト P.256
  **15301-99**（黒）
  ¥6,600＋税
- シャツ P.232
  **24212-81**（白）
  ¥9,100＋税
- パンツ P.267
  **12206-99**（黒）
  ¥8,000＋税
- 前掛け P.274
  **27324-79**（黒）
  ¥2,800＋税

ネームプレート／参考商品



兼用

### ベスト P.256

**15303-99**（黒）

¥6,600＋税

ストレッチトロピカル／ポリエステル100%

| サイズ | SS | S | M | ML | L | LL | 3L |
|---|---|---|---|---|---|---|---|
| バスト | 89 | 92 | 95 | 99 | 104 | 109 | 114 |
| 着丈 | 50 | 50 | 52 | 55 | 58 | 58 | 60 |

※Mサイズ迄はレディース対応、
MLサイズ以上はメンズ対応です。

ストレッチ

- ベスト P.256
  **15303-99**（黒）
  ¥6,600＋税
- シャツ P.241
  **34105-81**（白）
  ¥6,700＋税
- パンツ P.261
  **12108-99**（黒）
  ¥7,500＋税
- ネクタイ P.279
  **98103-92**（黒）
  ¥7,500＋税

ネームプレート／参考商品



兼用

### ベスト P.256

**15302-99**（黒）

¥6,600＋税

ストレッチトロピカル／ポリエステル100%

| サイズ | SS | S | M | ML | L | LL | 3L |
|---|---|---|---|---|---|---|---|
| バスト | 89 | 92 | 95 | 99 | 104 | 109 | 114 |
| 着丈 | 50 | 50 | 52 | 55 | 58 | 58 | 60 |

※Mサイズ迄はレディース対応、
MLサイズ以上はメンズ対応です。

ストレッチ

- ベスト P.256
  **15302-99**（黒）
  ¥6,600＋税
- シャツ P.231
  **24215-81**（白）
  ¥7,400＋税
- スカート P.265
  **12204-99**（黒）
  ¥7,800＋税

ネームプレート／参考商品

カマーベスト ●**15117-99**、●**15217-99** もございます。P.256 をご覧ください。

# JACKET & VEST VARIATION

BLACK FORMAL 1



## Coral Cloth コーラルクロス

ポリエステル100%

高級感と深みのある黒の光沢感は、質の高いサービスを演出します。
豊富なアイテムバリエーションからお選びいただけます。

### Jacket ジャケット

#### MEN'S メンズ



● タックスコート
**01220-09**(黒)
￥30,400＋税 P.223



● イートンコート
**11106-99**(黒)
￥26,000＋税 P.223

#### LADIES' レディース



● 拝絹タキシード
**11205-99**(黒)
￥32,500＋税 P.223



● イートンジャケット
**11201-99**(黒)
￥26,000＋税 P.223

### Vest ベスト

#### MEN'S メンズ



● ベスト
**01475-09**(黒)
￥15,300＋税 P.254



● ベスト
**15104-99**(黒)
￥15,000＋税 P.254



● ベスト
**15105-99**(黒)
￥12,300＋税 P.255



● ベスト
**01452-01**(黒)
￥12,500＋税 P.254



● カマーベスト
**15106-99**(黒)
￥11,400＋税 P.255

#### LADIES' レディース



● ベスト
**03675-09**(黒)
￥15,300＋税 P.254



● ベスト
**15204-99**(黒)
￥14,500＋税 P.254



● ベスト
**15205-99**(黒)
￥12,300＋税 P.255



● ベスト
**03622-09**(黒)
￥12,500＋税 P.254



● カマーベスト
**15206-99**(黒)
￥11,400＋税 P.255

### Bottom ボトム



● ハイウエストスラックス(ノータック)
**01160-03**(黒)
￥13,000＋税 P.259



● ツータックスラックス
**01160-02**(黒)
￥13,300＋税 P.259



New
● ワンタックスラックス
**12113-99**(黒)
￥13,000＋税 P.259



● アジャスタースカート
**12201-99**(黒)
￥12,300＋税 P.264



● スカート
**03735-09**(黒)
￥10,200＋税 P.265



● パンツ
**12205-99**(黒)
￥12,500＋税 P.266



BLACK FORMAL 2




## Stretch Tropical ストレッチトロピカル

ポリエステル100%

着心地の良いトロピカルにストレッチ糸を使った、
扱いやすいブラックフォーマルです。

ストレッチ GOOD PRICE

### MEN'S メンズ



● ジャケット
**11109-99**(黒)
￥22,500＋税 P.227



● イートンコート
**11120-99**(黒)
￥17,800＋税 P.223



● カマーベスト
**15117-99**(黒)
￥6,300＋税 P.256

Unisex 男女兼用



● ベスト
**15303-99**(黒)
￥6,600＋税 P.256



● ベスト
**15301-99**(黒)
￥6,600＋税 P.256

### LADIES' レディース



● ジャケット
**11204-99**(黒)
￥19,000＋税 P.227



● イートンコート
**11220-99**(黒)
￥17,800＋税 P.223



● カマーベスト
**15217-99**(黒)
￥6,300＋税 P.256



● ベスト
**15302-99**(黒)
￥6,600＋税 P.256



● アジャスターパンツ(ノータック)
**12108-99**(黒)
￥7,500＋税 P.261



ゴムアジャスター(メンズ)
見た目の自然なゴムアジャスターを採用。スタイリッシュなノータックで抜群のフィット感を実現。便利なDカン付。

ゴムアジャスター このマークが目印です

特許第2518803号 特許第2518804号 特許第2518807号 特許第2578379号 特許第3038136号

Unisex 男女兼用

裾タック

意匠登録 No.1457830



● 兼用パンツ(裾上げ機能付)
**22303-99**(黒)
￥4,500＋税 P.262



● ストレッチパンツ
**12206-99**(黒)
￥8,000＋税 P.267



● スカート
**12204-99**(黒)
￥7,800＋税 P.265

# JACKET and VEST

MATERIAL
## ソフトチノクロス
綿混でナチュラルな着心地です。



男性用
### ジャケット P.228
**01345-08**（白）
¥10,700＋税
ソフトチノクロス／ポリエステル65%・綿35%

| サイズ | M | L | LL | 3L |
|---|---|---|---|---|
| バスト | 108 | 112 | 116 | 120 |
| 肩巾 | 48 | 49 | 51 | 53 |
| 袖丈 | 57 | 59 | 60 | 61 |
| 着丈 | 59 | 61 | 63 | 64 |

※すべて仕上がり寸法です。

- ジャケット P.228
  **01345-08**(白)
  ¥10,700＋税
- スラックス P.259
  **01160-02**(黒)
  ¥13,300＋税
- 前掛け P.274
  **27325-99**(黒)
  ¥3,100＋税

女性用
### ジャケット P.228
**03445-08**（白）
¥10,700＋税
ソフトチノクロス／ポリエステル65%・綿35%

| サイズ | 7号 | 9号 | 11号 | 13号 | 15号 |
|---|---|---|---|---|---|
| バスト | 96 | 100 | 104 | 108 | 112 |
| 肩巾 | 41 | 42 | 43 | 44 | 45 |
| 袖丈 | 55 | 56 | 56 | 57 | 57 |
| 着丈 | 51 | 51 | 52 | 53 | 54 |

- ジャケット P.228
  **03445-08**(白)
  ¥10,700＋税
- スカート P.264
  **12201-99**(黒)
  ¥12,300＋税

ネームプレート／参考商品



MATERIAL
## プラズマ加工
プラズマ加工の快適素材。
汚れが落ちやすく、きれいな白を保ちます。

PLASMA
プラズマ加工

※機能詳細は、P.310 をご覧ください。

左

- ベスト P.257
  **15110-83**(白)
  ¥11,400＋税
- シャツ P.243
  **24308-81**(白)
  ¥6,800＋税
- 前掛け P.274
  **27324-99**(黒)
  ¥2,800＋税

ポケットチーフ／参考商品

右

- ベスト P.256
  **15210-83**(白)
  ¥11,400＋税
- シャツ P.243
  **24308-81**(白)
  ¥6,800＋税
- 前掛け P.274
  **27323-99**(黒)
  ¥2,500＋税

ポケットチーフ／参考商品

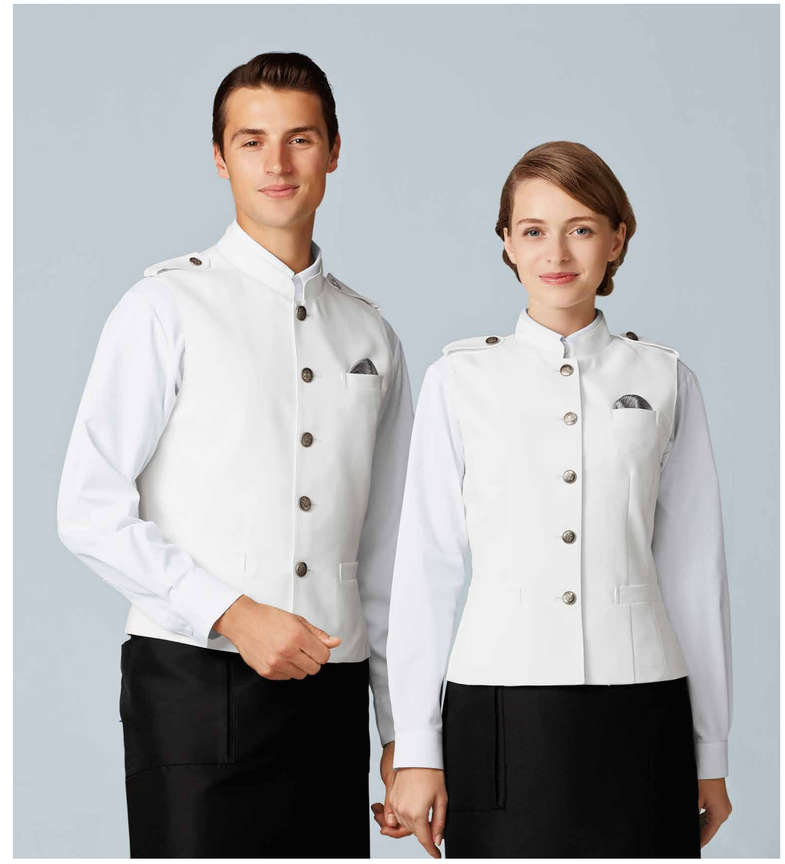



男性用
### 詰衿コート P.228
**11117-83**（白）
¥16,800＋税
ギャバ／ポリエステル100%
※防汚・制電（プラズマ加工）

| サイズ | M | L | LL | 3L |
|---|---|---|---|---|
| ネック | 47 | 48 | 49 | 50.5 |
| バスト | 104 | 108 | 112 | 116 |
| 肩巾 | 45 | 46 | 47 | 48 |
| 袖丈 | 60 | 61 | 61 | 61 |
| 着丈 | 66 | 67 | 67 | 67 |

※すべて仕上がり寸法です。

プラズマ加工



女性用
### 詰衿コート P.228
**11217-83**（白）
¥16,000＋税
ギャバ／ポリエステル100%
※防汚・制電（プラズマ加工）

| サイズ | 7号 | 9号 | 11号 | 13号 | 15号 |
|---|---|---|---|---|---|
| ネック | 43 | 44 | 45 | 46 | 47 |
| バスト | 91 | 95 | 99 | 103 | 107 |
| 肩巾 | 38 | 39 | 40 | 41 | 42 |
| 袖丈 | 56 | 57 | 58 | 59 | 59 |
| 着丈 | 54 | 55 | 56 | 57 | 57 |

プラズマ加工



男性用
### ベスト P.257
**15110-83**（白）
¥11,400＋税
ギャバ／ポリエステル100%
※防汚・制電（プラズマ加工）

| サイズ | M | L | LL | 3L |
|---|---|---|---|---|
| バスト | 99 | 103 | 107 | 113 |
| 着丈 | 58 | 59 | 60 | 61 |

プラズマ加工



女性用
### ベスト P.256
**15210-83**（白）
¥11,400＋税
ギャバ／ポリエステル100%
※防汚・制電（プラズマ加工）

| サイズ | 7号 | 9号 | 11号 | 13号 | 15号 |
|---|---|---|---|---|---|
| バスト | 86 | 90 | 94 | 98 | 104 |
| 着丈 | 50 | 51 | 52 | 53 | 54 |

プラズマ加工

# JACKET and VEST

MATERIAL
## 中空糸ストライプウール
**ウール混なのに8%のストレッチ。
軽い、制電、そして夏涼しく
冬暖かな着心地を実現しました。**

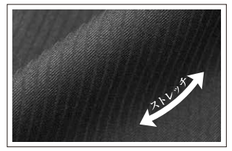


軽　量
ストレッチ 8%
制　電
夏涼しい
冬暖かい



左

● ベスト P.250
**15219-99**（黒）
￥17,300＋税

● シャツ P.230
**14210-81**（白）
￥6,300＋税

● スカート P.264
**12216-99**（黒）
￥11,500＋税

● ネクタイ P.279
**98315-92**（黒）
￥7,500＋税

ラベルピン／参考商品

右

● ベスト P.250
**15119-99**（黒）
￥18,000＋税

● シャツ P.230
**14110-81**（白）
￥6,600＋税

● スラックス P.261
**12111-99**（黒）
￥16,300＋税

● ネクタイ P.279
**98315-92**（黒）
￥7,500＋税

ポケットチーフ／参考商品



男性用
### ベスト P.250
**15119-99**（黒）
￥18,000＋税
中空糸ストライプウール／ポリエステル75%・毛25%

| サイズ | M | L | LL | 3L |
|---|---|---|---|---|
| バスト | 102 | 106 | 110 | 116 |
| 着丈 | 59 | 60 | 61 | 62 |

ストレッチ　シワになりにくい 制電



女性用
### ベスト P.250
**15219-99**（黒）
￥17,300＋税
中空糸ストライプウール／ポリエステル75%・毛25%

| サイズ | 7号 | 9号 | 11号 | 13号 | 15号 |
|---|---|---|---|---|---|
| バスト | 87 | 91 | 95 | 99 | 105 |
| 着丈 | 49 | 50 | 51 | 52 | 53 |

ストレッチ　シワになりにくい 制電



男性用
### ベスト P.250
**15118-95**（グレー）
**-99**（黒）
￥18,000＋税
中空糸ストライプウール／ポリエステル75%・毛25%

| サイズ | M | L | LL | 3L |
|---|---|---|---|---|
| バスト | 102 | 106 | 110 | 116 |
| 着丈 | 59 | 60 | 61 | 62 |

ストレッチ　シワになりにくい 制電



女性用
### ベスト P.250
**15218-95**（グレー）
**-99**（黒）
￥17,800＋税
中空糸ストライプウール／ポリエステル75%・毛25%

| サイズ | 7号 | 9号 | 11号 | 13号 | 15号 |
|---|---|---|---|---|---|
| バスト | 87 | 91 | 95 | 99 | 105 |
| 着丈 | 50 | 51 | 52 | 53 | 54 |

ストレッチ　シワになりにくい 制電





MATERIAL
## シャドーストライプ
**重厚感のあるチャコールグレーの
織柄ストライプです。
同素材のボトムと合わせてシックに。**

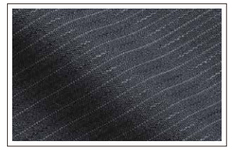

● ベスト P.251
**15208-98**（グレー）
￥12,800＋税

● シャツ P.230
**08943-01**（白）
￥7,600＋税

● スカート P.263
**12208-98**（グレー）
￥10,800＋税

● 前掛け P.274
**27323-99**（黒）
￥2,500＋税

● 剣蝶タイ P.278
**01040-01**（黒）
￥1,500＋税

● ベスト P.251
**15108-98**（グレー）
￥12,800＋税

● シャツ P.230
**08939-01**（白）
￥7,600＋税

● スラックス P.260
**12107-98**（グレー）
￥15,000＋税

● 前掛け P.274
**27325-99**（黒）
￥3,100＋税

● 剣蝶タイ P.278
**01040-01**（黒）
￥1,500＋税

ネームプレート／参考商品



男性用
### ベスト P.251
**15109-98**（グレー）
￥13,800＋税
シャドーストライプ（制電）／ポリエステル70%・毛30%

| サイズ | M | L | LL | 3L |
|---|---|---|---|---|
| バスト | 102 | 106 | 110 | 116 |
| 着丈 | 56 | 57 | 58 | 59 |

シワになりにくい 制電



女性用
### ベスト P.251
**15209-98**（グレー）
￥13,800＋税
シャドーストライプ（制電）／ポリエステル70%・毛30%

| サイズ | 7号 | 9号 | 11号 | 13号 | 15号 |
|---|---|---|---|---|---|
| バスト | 86 | 90 | 94 | 98 | 104 |
| 着丈 | 47 | 48 | 49 | 50 | 51 |

シワになりにくい 制電



男性用
### ベスト P.251
**15108-98**（グレー）
￥12,800＋税
シャドーストライプ（制電）／ポリエステル70%・毛30%

| サイズ | M | L | LL | 3L |
|---|---|---|---|---|
| バスト | 102 | 106 | 110 | 116 |
| 着丈 | 56 | 57 | 58 | 59 |

シワになりにくい 制電



女性用
### ベスト P.251
**15208-98**（グレー）
￥12,800＋税
シャドーストライプ（制電）／ポリエステル70%・毛30%

| サイズ | 7号 | 9号 | 11号 | 13号 | 15号 |
|---|---|---|---|---|---|
| バスト | 86 | 90 | 94 | 98 | 104 |
| 着丈 | 47 | 48 | 49 | 50 | 51 |

シワになりにくい 制電

# JACKET and VEST

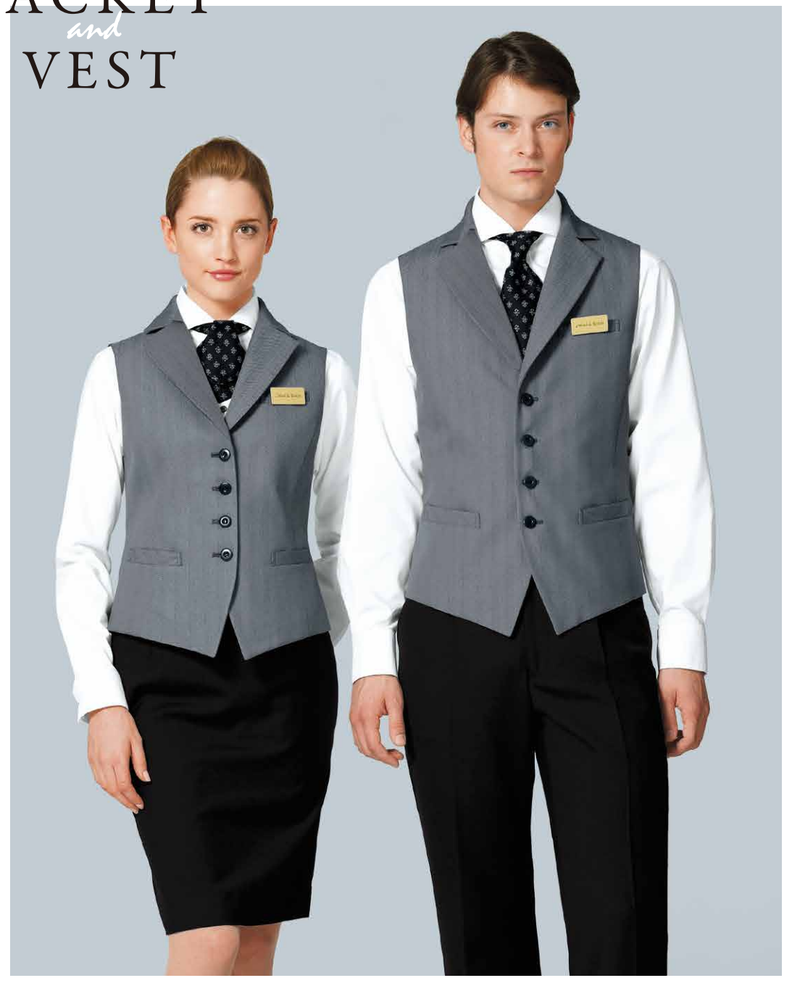

MATERIAL

## グレースヘリンボーン

衿縁のデザインが繊細なピークドラペルと、
衿のカーブが印象的なノッチドラペル。
どちらも人気の定番衿付ベストです。

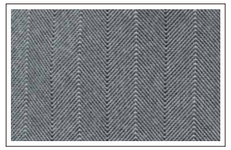

左

- ベスト P.253
  **15216-96**（グレー）
  ￥13,500＋税
- シャツ P.231
  **24215-81**（白）
  ￥7,400＋税
- スカート P.263
  **12210-99**（黒）
  ￥12,000＋税

リボンタイ／受注生産 88073-08
※詳細はP.298をご覧ください。

ネームプレート／参考商品

右

- ベスト P.253
  **15116-96**（グレー）
  ￥13,500＋税
- シャツ P.231
  **24115-81**（白）
  ￥7,400＋税
- スラックス P.260
  **12109-99**（黒）
  ￥15,500＋税

ネクタイ／受注生産 88072-08
※詳細はP.298をご覧ください。

ネームプレート／参考商品

ノッチドラペル



男性用

**ベスト** P.253

**15116-96**（グレー）

￥13,500＋税

グレースヘリンボーン／ポリエステル100%

| サイズ | M | L | LL | 3L |
|---|---|---|---|---|
| バスト | 102 | 106 | 110 | 116 |
| 着丈 | 59 | 60 | 61 | 62 |



女性用

**ベスト** P.253

**15216-96**（グレー）

￥13,500＋税

グレースヘリンボーン／ポリエステル100%

| サイズ | 7号 | 9号 | 11号 | 13号 | 15号 |
|---|---|---|---|---|---|
| バスト | 87 | 91 | 95 | 99 | 105 |
| 着丈 | 49 | 50 | 51 | 52 | 53 |

ピークドラペル



男性用

**ベスト** P.252

**15115-96**（グレー）

￥13,500＋税

グレースヘリンボーン／ポリエステル100%

| サイズ | M | L | LL | 3L |
|---|---|---|---|---|
| バスト | 102 | 106 | 110 | 116 |
| 着丈 | 59 | 60 | 61 | 62 |

※後ろ身頃は裏地です。



女性用

**ベスト** P.252

**15215-96**（グレー）

￥13,500＋税

グレースヘリンボーン／ポリエステル100%

| サイズ | 7号 | 9号 | 11号 | 13号 | 15号 |
|---|---|---|---|---|---|
| バスト | 87 | 91 | 95 | 99 | 105 |
| 着丈 | 49 | 50 | 51 | 52 | 53 |

※後ろ身頃は裏地です。





MATERIAL

## カルゼ

杢調の淡いグレーと立体感のある
シャープな綾目の織柄で丈夫です。
フォーマルなシーンに好評です。

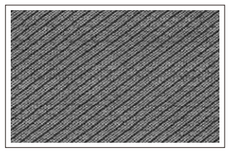

- ベスト P.252
  **15201-96**（グレー）
  ￥15,000＋税
- シャツ P.229
  **14201-92**（グレー）
  ￥10,100＋税
- 前掛け P.274
  **27324-19**（紺）
  ￥2,800＋税

リボンタイ／参考商品



MATERIAL

## ストレッチバーズアイ

光の反射、見る角度によって印象の違う
細かいドット調の織柄。
つややかな光沢が魅力の素材です。

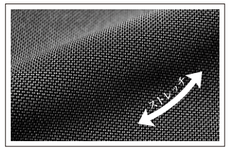


- ベスト P.253
  **15220-94**（グレー）
  ￥15,300＋税
- シャツ P.233
  **24236-81**（白）
  ￥8,300＋税
- 前掛け P.274
  **27324-99**（黒）
  ￥2,800＋税

ネームプレート／参考商品



男性用

**ベスト** P.252

**15101-96**（グレー）

￥15,000＋税

カルゼ／ポリエステル65%・毛35%

| サイズ | S | M | L | LL | 3L |
|---|---|---|---|---|---|
| バスト | 96 | 100 | 104 | 108 | 112 |
| 着丈 | 55 | 56 | 57 | 58 | 58 |



女性用

**ベスト** P.252

**15201-96**（グレー）

￥15,000＋税

カルゼ／ポリエステル65%・毛35%

| サイズ | 7号 | 9号 | 11号 | 13号 | 15号 |
|---|---|---|---|---|---|
| バスト | 86 | 90 | 94 | 98 | 102 |
| 着丈 | 51 | 52 | 53 | 54 | 54 |



男性用

**ベスト** P.252

**15107-96**（グレー）

￥14,000＋税

カルゼ／ポリエステル65%・毛35%

| サイズ | M | L | LL | 3L |
|---|---|---|---|---|
| バスト | 102 | 106 | 110 | 116 |
| 着丈 | 58 | 59 | 60 | 61 |



女性用

**ベスト** P.252

**15207-96**（グレー）

￥14,000＋税

カルゼ／ポリエステル65%・毛35%

| サイズ | 7号 | 9号 | 11号 | 13号 | 15号 |
|---|---|---|---|---|---|
| バスト | 87 | 91 | 95 | 99 | 105 |
| 着丈 | 48 | 49 | 50 | 51 | 52 |



男性用

**ベスト** P.253

**15120-94**（グレー）

￥15,800＋税

ストレッチバーズアイ／ポリエステル100%

| サイズ | M | L | LL | 3L |
|---|---|---|---|---|
| バスト | 102 | 106 | 110 | 116 |
| 着丈 | 58 | 59 | 60 | 61 |

ストレッチ



女性用

**ベスト** P.253

**15220-94**（グレー）

￥15,300＋税

ストレッチバーズアイ／ポリエステル100%

| サイズ | 7号 | 9号 | 11号 | 13号 | 15号 |
|---|---|---|---|---|---|
| バスト | 87.5 | 91.5 | 95.5 | 99.5 | 105.5 |
| 着丈 | 48 | 49 | 50 | 51 | 52 |

ストレッチ

# JACKET and VEST

MATERIAL
## ミニヘリンボーン
繊細な織りが印象的。
衿からフロントにかけての
カーブがエレガントです。

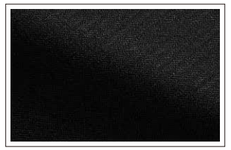


15202-72


15102-72


15202-79


15102-79


15202-92


15102-92


15202-99


15102-99





女性用
### ベスト　P.251
**15202-72**（ベージュ）
**-79**（茶）
**-92**（グレー）
**-99**（黒）

￥14,000＋税
ミニヘリンボーン／ポリエステル70%・毛30%

| サイズ | 7号 | 9号 | 11号 | 13号 | 15号 |
|---|---|---|---|---|---|
| バスト | 86 | 90 | 94 | 98 | 102 |
| 着丈 | 49 | 50 | 51 | 52 | 52 |

男性用
### ベスト　P.251
**15102-72**（ベージュ）
**-79**（茶）
**-92**（グレー）
**-99**（黒）

￥14,000＋税
ミニヘリンボーン／ポリエステル70%・毛30%

| サイズ | S | M | L | LL | 3L |
|---|---|---|---|---|---|
| バスト | 96 | 100 | 104 | 108 | 112 |
| 着丈 | 53 | 54 | 55 | 56 | 56 |

- ベスト　P.251
  **15202-72**（ベージュ）
  ￥14,000＋税
- シャツ　P.229
  **14201-92**（グレー）
  ￥10,100＋税
- パンツ　P.266
  **12203-79**（茶）
  ￥12,500＋税
- 前掛け　P.274
  **27324-69**（ボルドー）
  ￥2,800＋税
- リボンタイ　P.279
  **98302-99**（黒）
  ￥4,300＋税

- ベスト　P.251
  **15102-72**（ベージュ）
  ￥14,000＋税
- シャツ　P.229
  **14101-92**（グレー）
  ￥10,600＋税
- スラックス　P.260
  **12102-79**（茶）
  ￥14,000＋税
- 前掛け　P.274
  **27325-69**（ボルドー）
  ￥3,100＋税
- リボンタイ　P.279
  **98302-99**（黒）
  ￥4,300＋税

- ベスト　P.251
  **15202-79**（茶）
  ￥14,000＋税
- シャツ　P.241
  **34206-81**（白）
  ￥6,200＋税
- パンツ　P.266
  **12203-79**（茶）
  ￥12,500＋税
- 前掛け　P.274
  **27324-81**（白）
  ￥2,800＋税
- リボンタイ　P.278
  **03048-06**（エンジ）
  ￥2,000＋税

- ベスト　P.251
  **15102-79**（茶）
  ￥14,000＋税
- シャツ　P.230
  **14110-81**（白）
  ￥6,600＋税
- スラックス　P.260
  **12102-79**（茶）
  ￥14,000＋税
- 剣蝶タイ　P.278
  **01040-01**（黒）
  ￥1,500＋税

- ベスト　P.250
  **15214-99**（黒）
  ￥16,300＋税
- シャツ　P.231
  **24214-81**（白）
  ￥7,300＋税
- パンツ　P.266
  **12209-99**（黒）
  ￥14,000＋税
- 前掛け　P.274
  **27324-79**（茶）
  ￥2,800＋税

リボンタイ／参考商品

MATERIAL
## フレンチツイル
ステッチが印象的なレディースベスト。
なめらかでサラリとした風合いと、
適度なストレッチ感のある制電素材です。





女性用
### ベスト　P.250
**15214-99**（黒）
￥16,300＋税
ポリエステル80%・毛20%

| サイズ | 7号 | 9号 | 11号 | 13号 | 15号 |
|---|---|---|---|---|---|
| バスト | 86 | 90 | 94 | 98 | 104 |
| 着丈 | 50 | 51 | 52 | 53 | 54 |

制電



# JACKET and VEST

MATERIAL

## エンボス

植物がモチーフのダマスク柄を
エンボス加工で仕立てました。
エレガントな雰囲気のベストです。





男性用

**ベスト** P.255

**15112-99**（黒）

¥10,800＋税

制電ストレッチツイル（エンボス加工）／
ポリエステル100%

| サイズ | M | L | LL | 3L |
|---|---|---|---|---|
| バスト | 102 | 106 | 110 | 116 |
| 着丈 | 58.5 | 59.5 | 60.5 | 61.5 |

ストレッチ　帝電



女性用

**ベスト** P.255

**15212-99**（黒）

¥10,800＋税

制電ストレッチツイル（エンボス加工）／
ポリエステル100%

| サイズ | 7号 | 9号 | 11号 | 13号 | 15号 |
|---|---|---|---|---|---|
| バスト | 87 | 91 | 95 | 99 | 105 |
| 着丈 | 48.5 | 49.5 | 50.5 | 51.5 | 52.5 |

ストレッチ　帝電



- ベスト P.255
  **15112-99**（黒）
  ¥10,800＋税
- シャツ P.230
  **14110-81**（白）
  ¥6,600＋税
- パンツ P.261
  **01180-02**（黒）
  ¥9,500＋税
- 前掛け P.274
  **27324-29**（エンジ）
  ¥2,800＋税
- 剣ネクタイ P.278
  **01040-01**（黒）
  ¥1,500＋税

- ベスト P.255
  **15212-99**（黒）
  ¥10,800＋税
- シャツ P.230
  **14210-81**（白）
  ¥6,300＋税
- スカート P.265
  **12204-99**（黒）
  ¥7,800＋税
- 蝶ネクタイ P.278
  **03052-06**（エンジ）
  ¥1,200＋税

ネームプレート／参考商品



- ベスト P.253
  **15221-99**（黒）
  ¥13,500＋税
- シャツ P.230
  **14210-81**（白）
  ¥6,300＋税
- スカート P.265
  **12225-99**（黒）
  ¥8,800＋税
- リボンタイ P.279
  **98302-99**（黒）
  ¥4,300＋税

- ベスト P.253
  **15121-99**（黒）
  ¥14,000＋税
- シャツ P.230
  **14110-81**（白）
  ¥6,600＋税
- スラックス P.259
  **12113-99**（黒）
  ¥13,000＋税
- 前掛け P.274
  **27324-81**（白）
  ¥2,800＋税
- リボンタイ P.279
  **98302-99**（黒）
  ¥4,300＋税

MATERIAL

## ストライプ（ミルパ®使用）

シックなグラデーションストライプ。
ミルパ®糸を用いた
ワンクラス上のストライプ生地。




［ミルパ®糸の特長］

通常のポリエステル糸は光が反射され
光沢が出ますが、ミルパ®糸は光を吸収するので
深みのある色が得られ、ブラックフォーマルの
高級感をより印象づけます。

※ミルパ®は帝人フロンティア（株）の素材です。



男性用 New

**ベスト** P.253

**15121-99**（黒）

¥14,000＋税

ストライプ（ミルパ®使用）／ポリエステル100%

| サイズ | M | L | LL | 3L |
|---|---|---|---|---|
| バスト | 102 | 106 | 110 | 116 |
| 着丈 | 58 | 59 | 60 | 61 |

ストレッチ　家庭洗濯可



女性用 New

**ベスト** P.253

**15221-99**（黒）

¥13,500＋税

ストライプ（ミルパ®使用）／ポリエステル100%

| サイズ | 7号 | 9号 | 11号 | 13号 | 15号 |
|---|---|---|---|---|---|
| バスト | 87 | 91 | 95 | 99 | 105 |
| 着丈 | 49 | 50 | 51 | 52 | 53 |

ストレッチ　家庭洗濯可



# ONEPIECE

華やかな
セレモニーの場にふさわしい、
ワンピースをご提案します。

左 女性用 New

**ワンピース** P.268

**16212-99**（黒）

¥21,000＋税

ストライプ（ミルバ®使用）／ポリエステル100%

| サイズ | 7号 | 9号 | 11号 | 13号 | 15号 |
|---|---|---|---|---|---|
| バスト | 90 | 93 | 96 | 99 | 102 |
| 肩巾 | 35 | 36 | 37 | 38 | 39 |
| 袖丈 | 43 | 43 | 44 | 44 | 44 |
| 着丈 | 97 | 97 | 99 | 99 | 99 |

ストレッチ　腕フリー　家庭洗濯可

女性用 New

**ベルト（16212用）** P.282

**18213-99**（黒）

¥4,300＋税

ストライプ（ミルバ®使用）／ポリエステル100%

●フリーサイズ

替カラーもございます。

※着用例はP.102をご覧ください。



18212-81
（16212 用）

右 女性用 New

**ワンピース** P.268

**16211-99**（黒）

¥18,300＋税

ストライプ（ミルバ®使用）／ポリエステル100%

| サイズ | 7号 | 9号 | 11号 | 13号 | 15号 |
|---|---|---|---|---|---|
| バスト | 90 | 93 | 96 | 99 | 102 |
| 肩巾 | 37 | 38 | 39 | 40 | 41 |
| 袖丈 | 23 | 23 | 24 | 24 | 24 |
| 着丈 | 97 | 97 | 99 | 99 | 99 |

ストレッチ　腕フリー　家庭洗濯可

女性用 New

**替カフス（16211用）** P.282

**18211-81**（白）

¥3,800＋税

制電ストレッチツイル／ポリエステル100%

●7～15号

家庭洗濯可

替カラーもございます。

※着用例はP.102をご覧ください。



18205-81
（16205・16211 用）



豊富な替カラーで
印象をスイッチできます。

女性用

**ワンピース** P.269

**16205-99**（黒）

¥19,500＋税

ノルディス朱子／ポリエステル100%

| サイズ | 7号 | 9号 | 11号 | 13号 | 15号 |
|---|---|---|---|---|---|
| バスト | 93 | 96 | 99 | 102 | 105 |
| 肩巾 | 37 | 38 | 39 | 40 | 41 |
| 袖丈 | 42 | 42 | 43 | 43 | 43 |
| 着丈 | 97 | 97 | 99 | 99 | 99 |

ストレッチ

● ワンピース P.269
**16205-99**（黒）
¥19,500＋税

● 替カラー P.281
**18204-99**（黒）
¥2,900＋税

ネームプレート／参考商品





18204-99



18203-81



18202-81



18205-81

女性用

**替カラー（16205用）** P.281

**18204-99**（黒）

¥2,900＋税

ノルディス朱子／ポリエステル100%

●7～15号

女性用

**替カラー（16205用）** P.281

**18202-81**（白）
**18203-81**（白）
**18205-81**（白）

¥2,100＋税

制電ストレッチツイル／ポリエステル100%

●7～15号

※18205-81のみ、16211-99にも着用できます。



女性用

**ワンピース** P.269

**03570-01**（黒）

¥20,300＋税

ベネシャン／ポリエステル100%

| サイズ | 7号 | 9号 | 11号 | 13号 | 15号 |
|---|---|---|---|---|---|
| バスト | 91 | 94 | 97 | 100 | 103 |
| 肩巾 | 38 | 39 | 40 | 41 | 42 |
| 袖丈 | 44 | 45 | 46 | 47 | 47.5 |
| 着丈 | 99 | 100 | 102 | 103 | 104 |



女性用

**替カラー（03560／03570用）** P.281

**03010-02**（白）

¥3,400＋税

レース／ポリエステル60%・綿40%

●7～15号



女性用

**ワンピース** P.269

**03560-01**（黒）

¥19,000＋税

ベネシャン／ポリエステル100%

| サイズ | 7号 | 9号 | 11号 | 13号 | 15号 |
|---|---|---|---|---|---|
| バスト | 91 | 94 | 97 | 100 | 103 |
| 肩巾 | 38 | 39 | 40 | 41 | 42 |
| 袖丈 | 25 | 25 | 25.5 | 25.5 | 26 |
| 着丈 | 96 | 97 | 99 | 100 | 101 |



女性用

**替カラー（03560／03570用）** P.281

**03010-07**（白）

¥2,800＋税

エジプシャンピエラ／ポリエステル60%・綿40%

●7～15号

# ONEPIECE

様々なシーンでお使いいただける
フェミニンなワンピース。



女性用
**替カラー(16206-99用)** P.282
**18207-71**（ベージュ）
¥2,600＋税
フェブロ／ポリエステル75%・綿25%
●7～15号



女性用
**替カラー(16206-99用)** P.282
**18208-71**（ベージュ）
¥2,600＋税
フェブロ／ポリエステル75%・綿25%
●7～15号

女性用
**ワンピース** P.269
**16206-99**（黒）
¥15,000＋税
ストレッチツイル／ポリエステル100%

| サイズ | 7号 | 9号 | 11号 | 13号 | 15号 |
|---|---|---|---|---|---|
| バスト | 91 | 94 | 97 | 100 | 103 |
| 肩巾 | 38 | 39 | 40 | 41 | 42 |
| 袖丈 | 21 | 21 | 22 | 22 | 22 |
| 着丈 | 98 | 98 | 100 | 100 | 100 |

ストレッチ　STOP 制電　腕フク

● ワンピース P.269
**16206-99**（黒）
¥15,000＋税

● サロン P.271
**17202-71**（ベージュ）
¥3,400＋税

● 替カラー P.282
**18208-71**（ベージュ）
¥2,600＋税



女性用
**ワンピース** P.269
**16201-98**（黒）
¥20,300＋税
ストレッチツイル／ポリエステル100%

| サイズ | 7号 | 9号 | 11号 | 13号 | 15号 |
|---|---|---|---|---|---|
| バスト | 93 | 96 | 99 | 102 | 105 |
| 肩巾 | 36 | 37 | 38 | 39 | 40 |
| 袖丈 | 24 | 24 | 25 | 25 | 25 |
| 着丈 | 97 | 97 | 99 | 99 | 99 |

ストレッチ　STOP 制電

● ワンピース P.269
**16201-98**（黒）
¥20,300＋税

● サロン P.271
**17201-71**（ベージュ）
¥3,100＋税

ネームプレート／参考商品



女性用
**ワンピース** P.270
**16210-99**（黒）
¥17,000＋税
ストレッチツイル／ポリエステル100%

| サイズ | 7号 | 9号 | 11号 | 13号 | 15号 |
|---|---|---|---|---|---|
| バスト | 90 | 93 | 96 | 99 | 102 |
| 肩巾 | 37 | 38 | 39 | 40 | 41 |
| 袖丈 | 42 | 42 | 43 | 43 | 43 |
| 着丈 | 97 | 97 | 99 | 99 | 99 |

ストレッチ　STOP 制電　腕フク



女性用
**替カラー(16210-99用)** P.282
**18210-71**（ベージュ）
¥3,100＋税
シャンタン／ポリエステル100%
●7～15号
家庭洗濯可

● ワンピース P.270
**16210-99**（黒）
¥17,000＋税

● サロン P.271
**17202-71**（ベージュ）
¥3,400＋税

● 替カラー P.282
**18210-71**（ベージュ）
¥3,100＋税

ポケットチーフ、ネームプレート／参考商品



女性用
**ワンピース** P.269
**16209-99**（黒）
¥18,800＋税
ストレッチツイル／ポリエステル100%

| サイズ | 7号 | 9号 | 11号 | 13号 | 15号 |
|---|---|---|---|---|---|
| バスト | 90 | 93 | 96 | 99 | 102 |
| 肩巾 | 37 | 38 | 39 | 40 | 41 |
| 袖丈 | 42 | 42 | 43 | 43 | 43 |
| 着丈 | 97 | 97 | 99 | 99 | 99 |

ストレッチ　STOP 制電　腕フク



女性用
**替カラー(16209-99用)** P.282
**18209-71**（ベージュ）
¥3,100＋税
シャンタン／ポリエステル100%
●7～15号
家庭洗濯可

● ワンピース P.269
**16209-99**（黒）
¥18,800＋税

● サロン P.271
**17202-71**（ベージュ）
¥3,400＋税

● 替カラー P.281
**18209-71**（ベージュ）
¥3,100＋税

● ワンピース P.270
**00108-99**（黒）
¥14,500＋税

● サロン P.271
**03139-81**（白）
¥2,900＋税

ネームプレート／参考商品



PLASMA プラズマ加工
Springie スプリンジー®
※機能詳細は、P.310をご覧ください。

女性用
**ニットワッフルワンピース** P.270
**00108-72**（ベージュ）
**-79**（茶）
**-81**（白）
**-99**（黒）
¥14,500＋税
ストレッチワッフル／ポリエステル100%
※防汚・制電（プラズマ加工）
防透・吸汗速乾（スプリンジー®）

| サイズ | 7号 | 9号 | 11号 | 13号 | 15号 |
|---|---|---|---|---|---|
| バスト | 92.5 | 96.5 | 100.5 | 104.5 | 108.5 |
| 肩巾 | 37 | 38 | 39 | 40 | 41 |
| 袖丈 | 33 | 34 | 35 | 36 | 37 |
| 着丈 | 96 | 97 | 98 | 99 | 99 |

ストレッチ　プラズマ加工　スプリンジー

● ワンピース P.270
**00108-79**（茶）
¥14,500＋税

● サロン P.271
**17201-71**（ベージュ）
¥3,100＋税

ネームプレート／参考商品



# B-Spa

［ビースパ］

## COLLECTION
## Service Uniform for staff

*for*

Esthetic Salon, Aromatherapy, Nail Salon, Clinic, Care Work, Clean Work, Supermarket, Flower Shop etc...





Chapter 1

# TUNIC

This is the collection of uniforms
with beauty and functionality,
suitable for the healing space.

やさしさと洗練されたイメージの
チュニックスタイル。
清潔感と着ごこちにこだわりました。



● チュニックシャツ P.247
**00120-72**（ライトベージュ）
￥12,300＋税

● パンツ P.268
**00201-79**（茶）
￥7,800＋税





**00120-72**



-79　-99

女性用

## チュニックシャツ P.247

**00120-72**（ライトベージュ）
**-79**（茶）
**-99**（黒）

￥12,300＋税
スプリンジーツイル／ポリエステル100%
※制菌加工SEKマーク(マックスベック®)
防透・吸汗速乾(スプリンジー®)、防汚

| サイズ | 7号 | 9号 | 11号 | 13号 | 15号 |
|---|---|---|---|---|---|
| バスト | 94 | 98 | 102 | 106 | 110 |
| 肩巾 | 38 | 39 | 40 | 41 | 42 |
| 袖丈 | 15.5 | 16.5 | 17.5 | 18.5 | 19.5 |
| 着丈 | 69 | 70 | 71 | 72 | 72 |

ストレッチ　SEK　防汚　スプリンジー　制電

Material

### スプリンジーツイル

6つの機能
1 制菌加工
2 防汚加工
3 透け防止
4 帯電防止
5 吸汗速乾
6 ストレッチ

B-Spa

左
● チュニックシャツ P.247
**00115-21**（ピンク）
￥11,600＋税
● パンツ P.268
**00201-21**（ピンク）
￥7,800＋税

右
● チュニックシャツ P.247
**00115-99**（黒）
￥11,600＋税
● パンツ P.268
**00201-99**（黒）
￥7,800＋税



**00113-79**



-21　-81　-99

女性用

## チュニックシャツ P.247

**00113-21**（ピンク）
**-79**（茶）
**-81**（白）
**-99**（黒）

￥11,600＋税
スプリンジーツイル／ポリエステル100%
※制菌加工SEKマーク(マックスベック®)
防透・吸汗速乾(スプリンジー®)、防汚

| サイズ | 7号 | 9号 | 11号 | 13号 | 15号 |
|---|---|---|---|---|---|
| バスト | 94 | 98 | 102 | 106 | 110 |
| 肩巾 | 38 | 39 | 40 | 41 | 42 |
| 袖丈 | 15.5 | 16.5 | 17.5 | 18.5 | 19.5 |
| 着丈 | 69 | 70 | 71 | 72 | 72 |

ストレッチ　SEK　防汚　スプリンジー　制電　腕ラク



**00115-99**



-21　-79　-81

女性用

## チュニックシャツ P.247

**00115-21**（ピンク）
**-79**（茶）
**-81**（白）
**-99**（黒）

￥11,600＋税
スプリンジーツイル／ポリエステル100%
※制菌加工SEKマーク(マックスベック®)
防透・吸汗速乾(スプリンジー®)、防汚

| サイズ | 7号 | 9号 | 11号 | 13号 | 15号 |
|---|---|---|---|---|---|
| バスト | 94 | 98 | 102 | 106 | 110 |
| 肩巾 | 38 | 39 | 40 | 41 | 42 |
| 袖丈 | 21 | 22 | 23 | 24 | 25 |
| 着丈 | 69 | 70 | 71 | 72 | 72 |

ストレッチ　SEK　防汚　スプリンジー　制電　腕ラク





● カットソー　P.246
**00122-72**（ライトベージュ）
￥8,600＋税

● パンツ　P.268
**00200-79**（茶）
￥8,300＋税



● カットソー　P.246
**00123-99**（黒）
￥8,800＋税

● パンツ　P.268
**00201-99**（黒）
￥7,800＋税



ライトニットで仕上げたプルオーバーのカットソー。
動きやすく安心のチュニック丈です。



**00122-72**



**00123-99**



**-79　-99**



**-79**

女性用

## カットソー　P.246

**00122-72**（ライトベージュ）
**-79**（茶）
**-99**（黒）

￥8,600＋税
スプリンジースムース／ポリエステル100%
※制菌加工SEKマーク（マックスペック®）
防透・吸汗速乾（スプリンジー®）、防汚

| サイズ | S | M | L | LL |
|---|---|---|---|---|
| バスト | 87 | 91 | 97 | 103 |
| 胴 巾 | 35 | 36 | 37.5 | 39 |
| 袖 丈 | 20 | 21 | 22 | 23 |
| 着 丈 | 65 | 66 | 67 | 68 |

ストレッチ　SEK　防汚　スプリンジー　腕フン　家庭洗濯可

女性用

## カットソー　P.246

**00123-79**（茶）
**-99**（黒）

￥8,800＋税
スプリンジースムース／ポリエステル100%
※制菌加工SEKマーク（マックスペック®）
防透・吸汗速乾（スプリンジー®）、防汚

| サイズ | S | M | L | LL |
|---|---|---|---|---|
| バスト | 87 | 91 | 97 | 103 |
| 胴 巾 | 35 | 36 | 37.5 | 39 |
| 袖 丈 | 22 | 23 | 24 | 25 |
| 着 丈 | 65 | 66 | 67 | 68 |

ストレッチ　SEK　防汚　スプリンジー　腕フン

Material

スプリンジースムース

5つの機能
1 制菌加工
2 防汚加工
3 透け防止
4 吸汗速乾
5 ストレッチ

肌触りのよいニットのストレッチ素材。
同素材のパンツとコーディネートできます。



**00105-99**



**-72　-79　-81**

女性用

## ニットワッフルシャツ　P.246

**00105-72**（ベージュ）
**-79**（茶）
**-81**（白）
**-99**（黒）

￥9,100＋税
ストレッチワッフル／ポリエステル100%
※防汚・制電（プラズマ加工）
防透・吸汗速乾（スプリンジー®）

| サイズ | 7号 | 9号 | 11号 | 13号 | 15号 |
|---|---|---|---|---|---|
| バスト | 92 | 96 | 100 | 104 | 108 |
| 胴 巾 | 38 | 39 | 40 | 41 | 42 |
| 袖 丈 | 21 | 22 | 23 | 24 | 25 |
| 着 丈 | 64 | 65 | 66 | 67 | 68 |

ストレッチ　プラズマ加工　スプリンジー

※同素材パンツ（00200シリーズ）につきましては
P.268をご覧ください。

Material

ストレッチワッフル

5つの機能
1 防汚加工
2 透け防止
3 帯電防止
4 吸汗速乾
5 ストレッチ



便利なサイドポケット。



Chapter 2

# ONEPIECE

This is the collection of uniforms
with beauty and functionality,
suitable for the healing space.

女性のやさしさを引き立てる
ワンピーススタイル。
汚れにくさと動きやすさを両立する
素材を用いました。

● ワンピース P.270
00110-99(黒)
¥14,300＋税

大きなフリルが優雅な印象の
フェミニンなワンピースです。



00110-99



-21 -79 -81

女性用

## ワンピース P.270

**00110-21**（ピンク）
**-79**（茶）
**-81**（白）
**-99**（黒）

¥14,300＋税

スプリンジーツイル／ポリエステル100%
※制菌加工SEKマーク（マックスペック®）
防透・吸汗速乾（スプリンジー®）、防汚

| サイズ | 7号 | 9号 | 11号 | 13号 | 15号 |
|---|---|---|---|---|---|
| バスト | 94 | 98 | 102 | 106 | 110 |
| 肩巾 | 38 | 39 | 40 | 41 | 42 |
| 袖丈 | 21 | 22 | 23 | 24 | 25 |
| 着丈 | 96 | 97 | 98 | 99 | 99 |

ストレッチ SEK 防汚 スプリンジー 制電 腕ラク

清楚でシンプルなデザインが、
女性らしさを引き立たせます。



00112-81

女性用

## ワンピース P.270

**00112-81**（白）

¥13,500＋税

スプリンジーツイル／ポリエステル100%
※制菌加工SEKマーク（マックスペック®）
防透・吸汗速乾（スプリンジー®）、防汚

| サイズ | 7号 | 9号 | 11号 | 13号 | 15号 |
|---|---|---|---|---|---|
| バスト | 94 | 98 | 102 | 106 | 110 |
| 肩巾 | 37 | 38 | 39 | 40 | 41 |
| 袖丈 | 21 | 22 | 23 | 24 | 25 |
| 着丈 | 96 | 97 | 98 | 99 | 99 |

ストレッチ SEK 防汚 スプリンジー 制電 腕ラク

Material

### スプリンジーツイル

6つの機能
1 制菌加工
2 防汚加工
3 透け防止
4 帯電防止
5 吸汗速乾
6 ストレッチ



00109-81



-21 -79 -99

女性用

## ワンピース P.270

**00109-21**（ピンク）
**-79**（茶）
**-81**（白）
**-99**（黒）

¥13,300＋税

スプリンジーツイル／ポリエステル100%
※制菌加工SEKマーク（マックスペック®）
防透・吸汗速乾（スプリンジー®）、防汚

| サイズ | 7号 | 9号 | 11号 | 13号 | 15号 |
|---|---|---|---|---|---|
| バスト | 94 | 98 | 102 | 106 | 110 |
| 肩巾 | 38 | 39 | 40 | 41 | 42 |
| 袖丈 | 15.5 | 16.5 | 17.5 | 18.5 | 19.5 |
| 着丈 | 96 | 97 | 98 | 99 | 99 |

ストレッチ SEK 防汚 スプリンジー 制電 腕ラク

着ごこちの良い、ニット素材。
スタイリッシュなイタリアンカラーです。



00108-79



-72 -81 -99

女性用

## ニットワッフルワンピース P.270

**00108-72**（ベージュ）
**-79**（茶）
**-81**（白）
**-99**（黒）

¥14,500＋税

ストレッチワッフル／ポリエステル100%
※防汚・制電（プラズマ加工）
防透・吸汗速乾（スプリンジー®）

| サイズ | 7号 | 9号 | 11号 | 13号 | 15号 |
|---|---|---|---|---|---|
| バスト | 92.5 | 96.5 | 100.5 | 104.5 | 108.5 |
| 肩巾 | 37 | 38 | 39 | 40 | 41 |
| 袖丈 | 33 | 34 | 35 | 36 | 37 |
| 着丈 | 96 | 97 | 98 | 99 | 99 |

ストレッチ プラズマ加工 スプリンジー

Material

### ストレッチワッフル

5つの機能
1 防汚加工
2 透け防止
3 帯電防止
4 吸汗速乾
5 ストレッチ



便利なサイドポケット。

Chapter 3

# JACKET

This is the collection of uniforms
with beauty and functionality,
suitable for the healing space.

スタイリッシュなジャケットスタイル。
ストレッチの動きやすさに
高機能をプラスしました。



● ジャケット P.227
**00106-99**（黒）
¥18,500＋税

● シャツ P.246
**00126-81**（白×ブルー）
¥7,600＋税

● パンツ P.268
**00200-99**（黒）
¥8,300＋税

ネームプレート／参考商品

Material

ストレッチワッフル

5つの機能
1 防汚加工
2 透け防止
3 帯電防止
4 吸汗速乾
5 ストレッチ

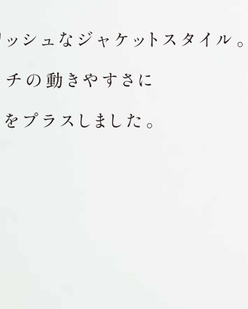

00106-72



00106-81



00106-99

女性用

ニットワッフルジャケット P.227

**00106-72**（ベージュ）
**-81**（白）
**-99**（黒）

¥18,500＋税
ストレッチワッフル／ポリエステル100%
※防汚・制電（プラズマ加工）
防透・吸汗速乾（スプリンジー®）

| サイズ | 7号 | 9号 | 11号 | 13号 | 15号 |
|---|---|---|---|---|---|
| バスト | 88 | 92 | 96 | 100 | 104 |
| 肩巾 | 37 | 38 | 39 | 40 | 41 |
| 袖丈 | 43 | 44 | 45 | 46 | 46 |
| 着丈 | 52 | 53 | 54 | 55 | 55 |

ストレッチ／プラズマ加工／スプリンジー



左
● ジャケット P.228
**00118-81**（白）
¥17,000＋税

● カットソー P.244
**14206-81**（白）
¥5,100＋税

● パンツ P.268
**00201-81**（白）
¥7,800＋税

右
● ジャケット P.228
**00119-81**（白）
¥13,500＋税

● パンツ P.262
**00203-81**（白）
¥9,300＋税

ネームプレート／参考商品



Material

スプリンジーツイル

6つの機能
1 制菌加工
2 防汚加工
3 透け防止
4 帯電防止
5 吸汗速乾
6 ストレッチ



00118-81



00119-81

女性用

ジャケット P.228

**00118-81**（白）

¥17,000＋税
スプリンジーツイル／ポリエステル100%
※制菌加工SEKマーク（マックスペック®）
防透・吸汗速乾（スプリンジー®）、防汚

| サイズ | 7号 | 9号 | 11号 | 13号 | 15号 |
|---|---|---|---|---|---|
| バスト | 92 | 96 | 100 | 104 | 108 |
| 肩巾 | 38 | 39 | 40 | 41 | 42 |
| 袖丈 | 43 | 44 | 45 | 46 | 47 |
| 着丈 | 61 | 62 | 63 | 64 | 65 |

ストレッチ／SEK／防汚／スプリンジー／プラズマ制電／腕ラク

男性用

ジャケット P.228

**00119-81**（白）

¥13,500＋税
スプリンジーツイル／ポリエステル100%
※制菌加工SEKマーク（マックスペック®）
防透・吸汗速乾（スプリンジー®）、防汚

| サイズ | M | L | LL | 3L |
|---|---|---|---|---|
| バスト | 108 | 114 | 120 | 126 |
| 肩巾 | 46 | 48 | 50 | 52 |
| 袖丈 | 25 | 26 | 27 | 27 |
| 着丈 | 74 | 76 | 76 | 76 |

ストレッチ／SEK／防汚／スプリンジー／プラズマ制電／腕ラク

Chapter 4

# APRON DRESS

This is the collection of uniforms
with beauty and functionality,
suitable for the healing space.

可愛らしさにあふれたエプロンドレスは、さまざまなシーンで活躍します。







● エプロンドレス P.276
**00913-99**（黒）
￥13,800＋税

● カットソー P.244
**14206-81**（白）
￥5,100＋税

● パンツ P.268
**00201-21**（ピンク）
￥7,800＋税

ネームプレート／参考商品



● シャツ P.245
**00103-11**（ブルー）
￥7,600＋税

● パンツ P.268
**00200-81**（白）
￥8,300＋税

● エプロン P.276
**00915-79**（茶×ブルー）
￥4,900＋税

やさしさを感じるフラワープリントは
色々なお仕事に好印象なスタイルです。



**00913-79**　**00913-99**

女性用

## エプロンドレス P.276

**00913-79**（茶）
**-99**（黒）

￥13,800＋税
ツイル／ポリエステル100%

| サイズ | M | L |
|---|---|---|
| バスト | 94 | 102 |
| 着丈 | 84 | 84 |

※サイズ調整釦付+4cm
※商品により柄の出方が異なります。

家庭洗濯可



**00915-79**　**00915-99**

兼用

## 胸当てエプロン P.276

**00915-79**（茶×ブルー）
**-99**（黒×ピンク）

￥4,900＋税
ツイル／ポリエステル100%
●フリーサイズ
※商品により柄の出方が異なります。

家庭洗濯可




● シャツ P.245
**00103-72**（ベージュ）
¥7,600＋税

● パンツ P.268
**00201-79**（茶）
¥7,800＋税

● エプロン P.276
**00916-79**（茶）
¥6,400＋税

● ベレー帽 P.285
**28321-79**（茶）
¥2,700＋税

ネームプレート／参考商品



フレアな裾と大きめリボンがポイント。
フェミニンなかわいいエプロンです。



**00916-71**　**00916-79**

女性用

**胸当てフリルエプロン** P.276

**00916-71**（ベージュ）
**-79**（茶）

¥6,400＋税
ツイル／ポリエステル100%
●フリーサイズ

家庭洗濯可

ワンピースライクに着こなせる
高機能素材のエプロンドレスです。



**00912-72**　**00911-99**

女性用

**エプロンドレス** P.276

**00912-72**（ライトベージュ×黒）

¥10,100＋税
スプリンジーツイル／ポリエステル100%
※制菌加工SEKマーク（マックスベック®）
防透・吸汗速乾（スプリンジー®）、防汚

| サイズ | M | L |
|---|---|---|
| バスト | 94 | 102 |
| 着丈 | 80.5 | 80.5 |

※サイズ調整釦付＋4cm

ストレッチ　SEK　防汚　スプリンジー　制電

女性用

**エプロンドレス** P.276

**00911-99**（黒×ライトベージュ）

¥10,100＋税
スプリンジーツイル／ポリエステル100%
※制菌加工SEKマーク（マックスベック®）
防透・吸汗速乾（スプリンジー®）、防汚

| サイズ | M | L |
|---|---|---|
| バスト | 94 | 102 |
| 着丈 | 83.5 | 83.5 |

※サイズ調整釦付＋4cm

ストレッチ　SEK　防汚　スプリンジー　制電



● エプロンドレス P.276
**00912-72**（ライトベージュ×黒）
¥10,100＋税

● カットソー P.244
**13204-81**（白）
¥5,500＋税

● パンツ P.268
**00201-99**（黒）
¥7,800＋税

B-Spa

Material

スプリンジー
ツイル
6つの機能

1 制菌加工
2 防汚加工
3 透け防止
4 帯電防止
5 吸汗速乾
6 ストレッチ

● エプロンドレス P.276
**00911-99**（黒×ライトベージュ）
¥10,100＋税

● カットソー P.244
**13204-81**（白）
¥5,500＋税

● パンツ P.268
**00202-99**（黒）
¥7,000＋税





● ベストエプロン P.277
**00918-99**（黒）
￥10,100＋税

● カットソー P.244
**13204-81**（白）
￥5,500＋税

● パンツ P.268
**00201-99**（黒）
￥7,800＋税

● ハンチング P.285
**28320-72**（ベージュ）
￥2,800＋税



● エプロンドレス P.277
**00908-99**（黒）
￥6,800＋税

● カットソー P.244
**13204-81**（白）
￥5,500＋税

ブローチ／参考商品



左

● エプロンドレス P.277
**00907-99**（黒）
￥6,800＋税

● カットソー P.244
**14206-81**（白）
￥5,100＋税

● パンツ P.268
**00201-99**（黒）
￥7,800＋税

右

● エプロン P.277
**00905-99**（黒）
￥6,800＋税

● シャツ P.246
**00126-81**（白×ブルー）
￥7,600＋税

● パンツ P.268
**00201-99**（黒）
￥7,800＋税



00918-99

きちんと感のある
ベストタイプのエプロン。
動きやすく安心のロング丈です。

女性用

**ベストエプロン** P.277

**00918-99**（黒）

￥10,100＋税

ツイル／ポリエステル100%

| サイズ | 7号 | 9号 | 11号 | 13号 | 15号 |
|---|---|---|---|---|---|
| バスト | 90 | 94 | 98 | 102 | 108 |
| 着丈 | 67 | 68 | 69 | 70 | 71 |

家庭洗濯可



00908-99

ジャンパースカートタイプだから
ボトムいらずで機能的。

女性用

**エプロンドレス** P.277

**00908-99**（黒）

￥6,800＋税

制電ストレッチツイル／ポリエステル100%

| サイズ | M | L |
|---|---|---|
| ウエスト | 82 | 92 |
| 着丈 | 96 | 96 |

※背丈調節用釦ホール付(3個)

ストレッチ　制電



00907-99

ウエスト紐付きで体にフィット。
知的なイメージを与える
エプロンドレスです。

女性用

**エプロンドレス** P.277

**00907-99**（黒）

￥6,800＋税

制電ストレッチツイル／ポリエステル100%

| サイズ | M | L |
|---|---|---|
| バスト | 94 | 102 |
| 着丈 | 95 | 95 |

※サイズ調整釦付+4cm

ストレッチ　制電



ローウエストに通したスピンドルで、お好みのサイズに引き締めてお使い頂けます。



00905-99

短めの丈で
フットワークも軽快に。
ベスト感覚で羽織れます。

女性用

**カシュクールエプロン** P.277

**00905-99**（黒）

￥6,800＋税

制電ストレッチツイル／ポリエステル100%

| サイズ | M | L |
|---|---|---|
| バスト | 92 | 100 |
| ウエスト | 72 | 80 |
| 着丈 | 74 | 76 |

ストレッチ　制電

Chapter 5

# CUT and SEWN

This is the collection of uniforms
with beauty and functionality,
suitable for the healing space.



● カットソー P.246
**00124-79**(茶)
￥8,600＋税

● 前掛け P.272
**00917-79**(茶)
￥4,900＋税

可愛らしさと機能を兼ね備えたカットソーは、
さまざまなシーンで活躍します。

ライトニットで仕上げた
プルオーバーのカットソー。
動きやすく快適な機能素材です。

Material

スプリンジースムース

5つの機能
1 制菌加工
2 防汚加工
3 透け防止
4 吸汗速乾
5 ストレッチ



00124-79



00124-99

女性用

## カットソー P.246

**00124-79**（茶）
**-99**（黒）

￥8,600＋税
スプリンジースムース／ポリエステル100%
※制菌加工SEKマーク(マックスペック®)
防透・吸汗速乾(スプリンジー®)、防汚

| サイズ | S | M | L | LL |
|---|---|---|---|---|
| バスト | 89 | 91 | 97 | 103 |
| 肩巾 | 35 | 36 | 37.5 | 39 |
| 袖丈 | 26 | 27 | 28 | 29 |
着丈 | 57 | 58 | 59 | 60 |

ストレッチ / SEK / 防汚 / スプリンジー / 腕ラク



コーディネートしやすいシンプルなカットソー。
高機能素材で着回し抜群のアイテムです。



13204-81



13205-81



14206-81

女性用

## カットソー P.244

**13204-81**（白）

￥5,500＋税
防透スムース／ポリエステル100%

| サイズ | 7号 | 9号 | 11号 | 13号 |
|---|---|---|---|---|
| バスト | 87 | 91 | 95 | 99 |
| 肩巾 | 37 | 38 | 39 | 40 |
| 袖丈 | 20 | 20 | 21 | 21 |
着丈 | 54 | 54 | 55 | 56 |

ストレッチ / 防透・吸汗速乾(スプリンジー®) / 家庭洗濯可

女性用

## カットソー P.244

**13205-81**（白）

￥5,500＋税
防透スムース／ポリエステル100%

| サイズ | 7号 | 9号 | 11号 | 13号 |
|---|---|---|---|---|
| バスト | 87 | 91 | 95 | 99 |
| 肩巾 | 37 | 38 | 39 | 40 |
| 袖丈 | 18 | 18 | 19 | 19 |
着丈 | 54 | 54 | 55 | 56 |

ストレッチ / 防透・吸汗速乾(スプリンジー®)

女性用

## カットソー P.244

**14206-81**（白）

￥5,100＋税
ソフトハニカム(ベントクール)／
ポリエステル60%・指定外繊維40%

| サイズ | 7号 | 9号 | 11号 | 13号 |
|---|---|---|---|---|
| バスト | 86 | 90 | 94 | 98 |
| 肩巾 | 35 | 36 | 37 | 38 |
| 袖丈 | 27 | 28 | 28 | 29 |
着丈 | 54 | 56 | 56 | 58 |

ストレッチ / 防透・吸汗速乾(スプリンジー®) / テープ / 家庭洗濯可



● カットソー P.244
**14206-81**(白)
￥5,100＋税

● パンツ P.268
**00201-99**(黒)
￥7,800＋税

● 前掛け P.272
**00917-99**(黒)
￥4,900＋税

きちんと感をキープする
肩章付きのニットシャツ。



00102-99



-72 -79



-81

兼用

## ニットワッフルシャツ P.245

**00102-72**（ベージュ）
**-79**（茶）
**-81**（白）
**-99**（黒）

￥8,100＋税
ストレッチワッフル／ポリエステル100%
※防汚・制電(プラズマ加工)
防透・吸汗速乾(スプリンジー®)

| サイズ | SS | S | M | L | LL | 3L |
|---|---|---|---|---|---|---|
| ネック | 37 | 39 | 41 | 43 | 45 | 47 |
| バスト | 87 | 93 | 99 | 106 | 113 | 120 |
| 肩巾 | 36 | 38 | 42 | 46 | 48 | 50 |
| 袖丈 | 20 | 21 | 22 | 23 | 23 | 24 |
着丈 | 59 | 59 | 67 | 69 | 69 | 69 |

ストレッチ / プラズマ加工 / スプリンジー

Material

ストレッチワッフル

5つの機能
1 防汚加工
2 透け防止
3 帯電防止
4 吸汗速乾
5 ストレッチ

女性らしさを衿元で魅せる
高機能ニット素材の
イタリアンカラーシャツ。



00103-79



-11 -21



-72 -81



-99

女性用

## ニットワッフルシャツ P.245

**00103-11**（ブルー）
**-21**（ピンク）
**-72**（ベージュ）
**-79**（茶）
**-81**（白）
**-99**（黒）

￥7,600＋税
ストレッチワッフル／ポリエステル100%
※防汚・制電(プラズマ加工)
防透・吸汗速乾(スプリンジー®)

| サイズ | 7号 | 9号 | 11号 | 13号 | 15号 |
|---|---|---|---|---|---|
| バスト | 88 | 92 | 96 | 100 | 104 |
| 肩巾 | 36 | 37 | 38 | 39 | 40 |
| 袖丈 | 30 | 31 | 32 | 33 | 34 |
着丈 | 56 | 57 | 58 | 59 | 60 |

ストレッチ / プラズマ加工 / スプリンジー



衿回りや袖口の花柄がポイントの
レディースニットシャツ。
インナーとしてもおすすめです。



00126-81



00126-99

女性用

## ニットワッフルシャツ P.246

**00126-81**（白×ブルー）
**-99**（黒×ピンク）

¥7,600＋税

ストレッチワッフル／ポリエステル100%
※防汚・制電（プラズマ加工）
防透・吸汗速乾（スプリンジー®）

| サイズ | 7号 | 9号 | 11号 | 13号 | 15号 |
|---|---|---|---|---|---|
| バスト | 89 | 93 | 97 | 101 | 105 |
| 肩巾 | 36 | 37 | 38 | 39 | 40 |
| 袖丈 | 17 | 17 | 18 | 18 | 18 |
| 着丈 | 60 | 60 | 61 | 62 | 63 |

※商品により柄の出方が異なります。

ストレッチ　プラズマ加工　スプリンジー　家庭洗濯可

左
- シャツ P.246
  **00126-99**（黒×ピンク）
  ¥7,600＋税
- パンツ P.268
  **00200-99**（黒）
  ¥8,300＋税
- エプロン P.276
  **00916-71**（ベージュ）
  ¥6,400＋税

右
- シャツ P.246
  **00125-99**（黒×ピンク）
  ¥8,800＋税
- パンツ P.261
  **12108-99**（黒）
  ¥7,500＋税
- ポーチ P.285
  **98303-99**（黒）
  ¥5,200＋税

高機能素材の
兼用プルオーバーシャツ。
花柄が優しい印象を与えます。



00125-81



00125-99

兼用

## ニットワッフルシャツ P.246

**00125-81**（白×ブルー）
**-99**（黒×ピンク）

¥8,800＋税

ストレッチワッフル／ポリエステル100%
※防汚・制電（プラズマ加工）
防透・吸汗速乾（スプリンジー®）

| サイズ | SS | S | M | L | LL | 3L |
|---|---|---|---|---|---|---|
| バスト | 87 | 93 | 99 | 106 | 113 | 120 |
| 肩巾 | 36 | 38 | 42 | 46 | 48 | 50 |
| 袖丈 | 19 | 20 | 21 | 22 | 22 | 23 |
| 着丈 | 59 | 59 | 67 | 69 | 69 | 69 |

※商品により柄の出方が異なります。

ストレッチ　プラズマ加工　スプリンジー　家庭洗濯可

Material

### ストレッチワッフル

5つの機能
1. 防汚加工
2. 透け防止
3. 帯電防止
4. 吸汗速乾
5. ストレッチ



B-Spa

左
- シャツ P.246
  **00125-81**（白×ブルー）
  ¥8,800＋税
- パンツ P.261
  **12108-99**（黒）
  ¥7,500＋税
- 前掛け P.274
  **27324-59**（緑）
  ¥2,800＋税
- ハンチング P.285
  **28320-59**（緑）
  ¥2,800＋税

ネームプレート／参考商品

右
- シャツ P.246
  **00125-81**（白×ブルー）
  ¥8,800＋税
- パンツ P.267
  **12206-99**（黒）
  ¥8,000＋税
- エプロン P.275
  **27326-59**（緑）
  ¥3,300＋税
- ハンチング P.285
  **28320-59**（緑）
  ¥2,800＋税

ネームプレート／参考商品

Chapter 6

# ITEMS

This is the collection of uniforms
with beauty and functionality,
suitable for the healing space.

さまざまな癒しマーケットにあわせ

コーディネートアイテムを取りそろえました。



- シャツ **00125-81**（白×ブルー）
- パンツ **00200-79**（茶）
- エプロン **00914-79**（茶×ブルー）

- シャツ **00125-99**（黒×ピンク）
- パンツ **00200-99**（黒）
- エプロン **00914-99**（黒×ピンク）

- シャツ **00126-99**（黒×ピンク）
- パンツ **00200-99**（黒）
- エプロン **00914-99**（黒×ピンク）

- シャツ **00126-81**（白×ブルー）
- パンツ **00200-79**（茶）
- エプロン **00916-79**（茶）



# APRON



**00917-79**



**00917-99**

女性用

## フリル前掛け　P.272

**00917-79**（茶）
**-99**（黒）

¥4,900＋税
ツイル／ポリエステル100%
●フリーサイズ

家庭洗濯可



**00914-79**



**00914-99**



**27306-72**　**27306-79**



**27306-92**　**27306-99**

兼用

## ラップエプロン　P.272

**00914-79**（茶×ブルー）
**-99**（黒×ピンク）

¥4,900＋税
ツイル／ポリエステル100%

| サイズ | S | M | L |
|---|---|---|---|
| ウエスト | 62 | 75 | 81 |
| 対応ウエスト | 62-72 | 75-85 | 81-91 |
| 前丈 | 38 | 38 | 40 |

※Mサイズ迄はレディース対応、
Lサイズはメンズ対応です。
※商品により柄の出方が異なります。

家庭洗濯可

兼用

## 前掛け　P.273

**27306-72**（ベージュ）
**-79**（茶）
**-92**（ライトグレー）
**-99**（ダークグレー）

¥4,000＋税
段落ち三者混／ポリエステル50%・綿35%・麻15%
●フリーサイズ



ポケット横
ポイント



**04126-06**



**04126-09**

兼用

## ラップエプロン　P.272

**04126-06**（茶）
**-09**（黒）

¥4,200＋税
ツイル／ポリエステル65%・綿35%

| サイズ | S | M | L |
|---|---|---|---|
| ウエスト | 62 | 75 | 81 |
| 対応ウエスト | 62-72 | 75-85 | 81-91 |
| 前丈 | 31 | 31 | 33 |

※Mサイズ迄はレディース対応、
Lサイズはメンズ対応です。



**00900-99**

女性用

## 胸当てエプロン　P.275

**00900-99**（黒）

¥4,200＋税
ツイル／ポリエステル65%・綿35%
●フリーサイズ

家庭洗濯可

# PANTS



**00202-21**　**00202-79**　**00202-99**

女性用

## サブリナパンツ　P.268

**00202-21**（ピンク）
**-79**（茶）
**-99**（黒）

¥7,000＋税
スプリンジーツイル／ポリエステル100%
※制菌加工SEKマーク（マックスベック®）
防透・吸汗速乾（スプリンジー®）、防汚

| サイズ | 7号 | 9号 | 11号 | 13号 | 15号 |
|---|---|---|---|---|---|
| ウエスト | 59-65 | 62-68 | 65-71 | 68-74 | 71-77 |
| ヒップ | 91 | 94 | 97 | 100 | 103 |
| 股下 | 34 | 35 | 35 | 36 | 36 |

ストレッチ　SEK　防汚　スプリンジー　制電



**00201-21**　**00201-79**　**00201-99**　**00201-81**

女性用

## パンツ　P.268

**00201-21**（ピンク）
**-79**（茶）
**-81**（白）
**-99**（黒）

¥7,800＋税
スプリンジーツイル／ポリエステル100%
※制菌加工SEKマーク（マックスベック®）
防透・吸汗速乾（スプリンジー®）、防汚

| サイズ | 7号 | 9号 | 11号 | 13号 | 15号 |
|---|---|---|---|---|---|
| ウエスト | 59-65 | 62-68 | 65-71 | 68-74 | 71-77 |
| ヒップ | 91 | 94 | 97 | 100 | 103 |
| 股下 | フリー85 | | | | |

ストレッチ　SEK　防汚　スプリンジー　制電



**00200-72**　**00200-79**　**00200-99**　**00200-81**

女性用

## ニットワッフルパンツ　P.268

**00200-72**（ベージュ）
**-79**（茶）
**-81**（白）
**-99**（黒）

¥8,300＋税
ストレッチワッフル／ポリエステル100%
※防汚・制電（プラズマ加工）
防透・吸汗速乾（スプリンジー®）

| サイズ | 7号 | 9号 | 11号 | 13号 | 15号 |
|---|---|---|---|---|---|
| ウエスト | 59 | 64 | 69 | 74 | 79 |
| ヒップ | 89 | 94 | 99 | 104 | 109 |
| 股下 | フリー85 | | | | |

ストレッチ　プラズマ加工　スプリンジー



ウエストゴム＋ストレッチ素材で、動きやすさにこだわりました。



**00203-81**

男性用

## パンツ　P.262

**00203-81**（白）

¥9,300＋税
スプリンジーツイル／ポリエステル100%
※制菌加工SEKマーク（マックスベック®）
防透・吸汗速乾（スプリンジー®）、防汚

| サイズ | M | L | LL | 3L |
|---|---|---|---|---|
| ウエスト | 74-82 | 80-88 | 86-94 | 92-100 |
| ヒップ | 98 | 104 | 110 | 116 |
| 股下 | フリー95 | | | |

ストレッチ　SEK　防汚　スプリンジー　制電

# Japanese Style


Traditional Japanese Style

P.192-P.201

Modern Japanese Style

P.202-P.219






# 伝統和

Traditional Japanese Style

## 作務衣で表現する伝統の和のスタイル

日本の四季折々に見る自然の色彩から生まれた伝統の色を採用。
染法や素材にこだわり、趣のある、優雅で洗練された作務衣に仕上げました。
昔ながらの作務衣スタイルが、現代和食の新しいシーンを表現します。

- 作務衣上衣 P.286
  **41305-71**（ベージュ）
  ￥7,300＋税
- パンツ P.262
  **42303-99**（黒）
  ￥6,300＋税
- 前掛け P.291
  **47312-71**（黒×井桁）
  ￥4,300＋税

手ぬぐい／参考商品





## 風格子（かざごうし）

Traditional Japanese Style



- 作務衣上衣 P.286
  **41305-49**（瑠瓦）
  ￥7,300＋税
- パンツ P.262
  **42303-99**（黒）
  ￥6,300＋税
- 前掛け P.291
  **47314-99**（黒×青波柄）
  ￥3,900＋税

手ぬぐい／参考商品

- 作務衣上衣 P.286
  **41305-79**（茶）
  ￥7,300＋税
- パンツ P.262
  **42303-99**（黒）
  ￥6,300＋税
- 前掛け P.291
  **47314-99**（黒×青波柄）
  ￥3,900＋税
- バンダナキャップ P.291
  **48309-79**（茶）
  ￥2,500＋税

※色落ちするおそれがありますので他の物との同時洗濯はお避けください。また、塩素系漂白剤は使用しないでください。 商品により柄の出方が異なります。

# 風格子（かざごうし）

Traditional Japanese Style



左

- 作務衣上衣 P.286
  41305-19（紺）
  ¥7,300＋税
- 作務衣下衣 P.286
  42305-19（紺）
  ¥7,300＋税
- 前掛け P.295
  09155-04（カラシ）
  ¥3,500＋税

手ぬぐい／参考商品

中

- 作務衣上衣 P.286
  41305-79（茶）
  ¥7,300＋税
- 和風スカート P.286
  42202-79（茶）
  ¥5,400＋税
- 前掛け P.295
  09154-04（カラシ）
  ¥3,900＋税
- 和風ベルト P.294
  98217-27（赤）
  ¥3,400＋税

- 作務衣上衣 P.286
  41305-99（黒）
  ¥7,300＋税
- 作務衣下衣 P.286
  42305-99（黒）
  ¥7,300＋税
- 前掛け P.295
  09155-07（茶）
  ¥3,500＋税
- バンダナキャップ P.291
  48309-49（煉瓦）
  ¥2,500＋税



イージーケア　軽量　清涼

楽洗（イージーケア）

# 風格子（かざごうし）

シワになりにくく、軽さと通気性が特長のハイテク作務衣です。特殊な二重吸水構造素材（キュービックセンサー®）が爽快感を提供します。

## ノーアイロンでそのまま着られる。

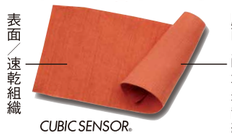


CUBIC SENSOR®
キュービックセンサー®



41305-19 / 紺　-49 / 煉瓦　-71 / ベージュ　-79 / 茶




補助ヒモ（ボタン）付

内ヒモ
はだけたり、着くずれするのを防止します。

-99 / 黒



A
はだけ防止用ボタン
はだけたり、ずれたりしないよう合わせ部分の裏側にボタンが付いています。



B
衿・袖口ステッチ
生地と同色の糸で施した3本のステッチが型くずれをふせぎます。和らしさを醸し出してくれます。



42305-19 / 紺　-49 / 煉瓦　-71 / ベージュ　-79 / 茶



裾絞りヒモ
裾の内側に絞り用のヒモが付いています。

-99 / 黒

## 着物風のコーディネートに。セパレートで便利なアイテム



42202-19 / 紺　-49 / 煉瓦　-71 / ベージュ　-79 / 茶　-99 / 黒



-19 / 紺　-49 / 煉瓦　-71 / ベージュ　-79 / 茶　-99 / 黒

### 和風スカート着用方法



スカートのセンターが背中の中心になるようにし、左前になるように巻きスカートの要領で巻きます。

ヒモがずれないように、後ろのループに両サイドからヒモを通します。

回してきた紐を前で結びます。上から前掛けや和風ベルトを合わせると、着物のような演出ができます。

女性用

### 和風スカート P.286

42202-19（紺）
-49（煉瓦）
-71（ベージュ）
-79（茶）
-99（黒）

¥5,400＋税
風格子／ポリエステル95%・綿5%

| サイズ | M | L |
|---|---|---|
| ヒップ | 103 | 109 |
| 丈 | 96.5 | 100 |

家庭洗濯可

兼用

### 作務衣上衣 P.286

41305-19（紺）
-49（煉瓦）
-71（ベージュ）
-79（茶）
-99（黒）

¥7,300＋税
風格子／ポリエステル95%・綿5%

| サイズ | S | M | L | LL | 3L |
|---|---|---|---|---|---|
| 身巾 | 108 | 114 | 120 | 126 | 132 |
| 裄丈 | 57.5 | 60 | 63 | 66 | 66 |
| 着丈 | 70 | 73 | 76 | 79 | 79 |

※脱水は短くし（1分以内）、すぐに干してください。長い脱水はアイロン掛けでもシワの残る場合があります。

家庭洗濯可

兼用

### 作務衣下衣 P.286

42305-19（紺）
-49（煉瓦）
-71（ベージュ）
-79（茶）
-99（黒）

¥7,300＋税
風格子／ポリエステル95%・綿5%

| サイズ | S | M | L | LL | 3L |
|---|---|---|---|---|---|
| ウエスト | 61-71 | 69-79 | 77-87 | 85-95 | 93-103 |
| ヒップ | 103 | 111 | 119 | 127 | 135 |
| 股下 | 74 | 78 | 80 | 82 | 82 |

※脱水は短くし（1分以内）、すぐに干してください。長い脱水はアイロン掛けでもシワの残る場合があります。

家庭洗濯可

こちらもおすすめ！

### 作務衣も黒ボトムと合わせるとモダンな印象に。

兼用

### 和風パンツ P.262

42303-99（黒）

¥6,300＋税
トロピカル／ポリエステル100%

| サイズ | SS | S | M | L | LL | 3L |
|---|---|---|---|---|---|---|
| ウエスト | 58 | 64 | 70 | 76 | 82 | 88 |
| ヒップ | 98 | 104 | 110 | 116 | 122 | 128 |
| 股下 | 69 | 72 | 75 | 78 | 81 | 84 |





※色落ちするおそれがありますので他の物との同時洗濯はお避けください。また、塩素系漂白剤は使用しないでください。



# 三者混（さんしゃこん）

## Traditional Japanese Style

- 作務衣上衣 P.286
  **09540-04**（カラシ）
  ￥8,600＋税
- 作務衣下衣 P.286
  **09701-04**（カラシ）
  ￥8,600＋税
- 前掛け P.295
  **09155-05**（グリーン）
  ￥3,500＋税
- 和帽子 P.295
  **09001-05**（グリーン）
  ￥1,500＋税
- 替衿 P.295
  **09020-05**（グリーン）
  ￥1,500＋税

- 作務衣上衣 P.286
  **09540-01**（紺）
  ￥8,600＋税
- 作務衣下衣 P.286
  **09701-01**（紺）
  ￥8,600＋税
- 前掛け P.295
  **09154-04**（カラシ）
  ￥3,900＋税
- 和帽子 P.295
  **09001-01**（紺）
  ￥1,500＋税
- 替衿 P.295
  **09020-04**（カラシ）
  ￥1,500＋税





# 三者混（さんしゃこん）

微妙な四季の移ろいが
生みだした
深みのある自然の色を
三者混で表現しました。
綿と麻を加えた
趣きと品が
日本の心を演出します。



09540-01 / 紺



-03 / 煉瓦



-04 / カラシ



-05 / グリーン



-07 / 茶



替衿を付けてコーディネートが楽しめます。



替衿用ボタン

A

B

-09 / 黒

兼用
作務衣上衣 P.286

**09540-01**（紺）
**-03**（煉瓦）
**-04**（カラシ）
**-05**（グリーン）
**-07**（茶）
**-09**（黒）

￥8,600＋税
段落ち三者混／ポリエステル50%・綿35%・麻15%

| サイズ | S | M | L | LL | 3L |
|---|---|---|---|---|---|
| 身巾 | 108 | 114 | 120 | 126 | 132 |
| 裄丈 | 60.5 | 63 | 66 | 69 | 69 |
| 着丈 | 67 | 70 | 73 | 76 | 76 |

兼用
作務衣下衣 P.286

**09701-01**（紺）
**-03**（煉瓦）
**-04**（カラシ）
**-05**（グリーン）
**-07**（茶）
**-09**（黒）

￥8,600＋税
段落ち三者混／ポリエステル50%・綿35%・麻15%

| サイズ | S | M | L | LL | 3L |
|---|---|---|---|---|---|
| ウエスト | 60-68 | 68-76 | 76-84 | 84-92 | 92-96 |
| ヒップ | 112 | 117 | 122 | 127 | 132 |
| 股下 | 69 | 73 | 75 | 77 | 77 |

**A**
**内ポケット・内ヒモ**
左胸の内側にポケットが付いています。2段の内ヒモは着くずれを防ぎます。



**B**
**腰ポケット**
左側に大きめのポケットが付いています。





裾絞り
ヒモ付



ウエストデザイン
サイズ対応を考慮したヒモ付き。後ろゴム入り。

-09 / 黒



09701-01 / 紺



-03 / 煉瓦



-04 / カラシ



-05 / グリーン



-07 / 茶



-01 / 紺



-03 / 煉瓦



-04 / カラシ



-05 / グリーン



-07 / 茶



-09 / 黒

- 作務衣上衣 P.286
  **09540-09**（黒）
  ￥8,600＋税
- 作務衣下衣 P.286
  **09701-09**（黒）
  ￥8,600＋税
- 前掛け P.295
  **09155-03**（煉瓦）
  ￥3,500＋税
- 和帽子 P.295
  **09001-09**（黒）
  ￥1,500＋税
- 替衿 P.295
  **09020-03**（煉瓦）
  ￥1,500＋税



※色落ちするおそれがありますので他の物との同時洗濯はお避けください。また、塩素系漂白剤は使用しないでください。



# 流連（りゅうれん）

Traditional Japanese Style

- 作務衣上衣 P.287
  **41304-19**（藍）
  ￥7,600＋税
- 作務衣下衣 P.287
  **42304-19**（藍）
  ￥7,600＋税
- 前掛け P.293
  **47307-19**（藍）
  ￥4,300＋税
- 替衿 P.293
  **48305-19**（紺）
  ￥2,200＋税

- 作務衣上衣 P.287
  **41304-99**（黒）
  ￥7,600＋税
- 作務衣下衣 P.287
  **42304-99**（黒）
  ￥7,600＋税
- 前掛け P.293
  **47307-99**（黒）
  ￥4,300＋税
- バンダナキャップ P.293
  **48304-29**（エンジ）
  ￥3,000＋税
- 替衿 P.293
  **48305-29**（エンジ）
  ￥2,200＋税







# 流連（りゅうれん）

川の流れのような織りと
四季折々の伝統色が、
自然を愛でるような
優雅で洗練された
伝統和を醸しだします。

- 作務衣上衣 P.287
  **41304-49**（煉瓦）
  ￥7,600＋税
- 作務衣下衣 P.287
  **42304-49**（煉瓦）
  ￥7,600＋税
- 前掛け P.293
  **47307-49**（煉瓦）
  ￥4,300＋税
- バンダナキャップ P.291
  **48309-49**（煉瓦）
  ￥2,500＋税
- 替衿 P.293
  **48305-29**（エンジ）
  ￥2,200＋税

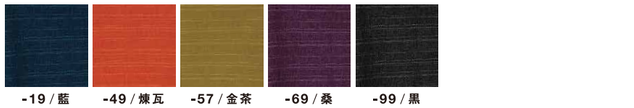

-19 / 藍　-49 / 煉瓦　-57 / 金茶　-69 / 桑　-99 / 黒



**A**
**はだけ防止用ボタン**
はだけたり、ずれたりしないよう合わせ部分の裏側にボタンが付いています。



**B**
**内ポケット・内ヒモ**
左胸の内側にポケットが付いています。脇下に内ヒモが付いています。



**C**
**腰ポケット**
左側に大きめのポケットが付いています。



替衿を付けて
コーディネートが
楽しめます。




-99 / 黒



41304-19 / 藍　-49 / 煉瓦　-57 / 金茶　-69 / 桑



42304-19 / 藍　-49 / 煉瓦　-57 / 金茶　-69 / 桑



-99 / 黒



**ウエストデザイン**
前ファスナーですっきりとしたツータック入りのデザインです。後ろゴム入り。

兼用

**作務衣上衣** P.287

**41304-19**（藍）
**-49**（煉瓦）
**-57**（金茶）
**-69**（桑）
**-99**（黒）

￥7,600＋税
流連／ポリエステル80%・綿20%

| サイズ | S | M | L | LL | 3L |
|---|---|---|---|---|---|
| 身巾 | 108 | 114 | 120 | 126 | 132 |
| 裄丈 | 60.5 | 63 | 66 | 69 | 69 |
| 着丈 | 67 | 70 | 73 | 76 | 76 |

家庭洗濯可

兼用

**作務衣下衣** P.287

**42304-19**（藍）
**-49**（煉瓦）
**-57**（金茶）
**-69**（桑）
**-99**（黒）

￥7,600＋税
流連／ポリエステル80%・綿20%

| サイズ | S | M | L | LL | 3L |
|---|---|---|---|---|---|
| ウエスト | 60-71 | 68-79 | 76-87 | 84-95 | 92-103 |
| ヒップ | 104 | 111 | 119 | 127 | 135 |
| 股下 | 75 | 79 | 81 | 83 | 83 |

こちらもおすすめ！

**《座敷仕事の陰の助っ人》**

兼用

**ニットパット** P.294

**98304-83**（白）

￥2,100＋税
表地／アクリル53%・キュプラ27%・ポリウレタン14%・ポリエステル6%
中地／綿100%・天然ゴム100%
●フリーサイズ



座ったり、立ったりの繰り返しで、疲れる膝を優しくガードします。

※色落ちするおそれがありますので他の物との同時洗濯はお避けください。また、塩素系漂白剤は使用しないでください。 商品により柄の出方が異なります。

# 縮緬（ちりめん）

軽くてしなやか、小さなしぼが
お肌にさらさら感を与え、やさしい肌触りです。
制電糸使用により、まとわりつきが少なく、
快適な着心地です。



- 作務衣上衣 P.287
  41301-49（煉瓦）
  ￥7,600＋税
- 作務衣下衣 P.287
  42301-49（煉瓦）
  ￥7,600＋税
- 前掛け P.292
  47303-99（黒）
  ￥4,400＋税
- バンダナキャップ P.292
  48302-27（エンジ）
  ￥3,300＋税
- 替衿 P.292
  48303-27（エンジ）
  ￥2,200＋税

- 作務衣上衣 P.287
  41301-19（紺）
  ￥7,600＋税
- 作務衣下衣 P.287
  42301-19（紺）
  ￥7,600＋税
- 前掛け P.295
  47301-99（黒）
  ￥3,900＋税
- バンダナキャップ P.292
  48302-75（グレー）
  ￥3,300＋税
- 替衿 P.292
  48303-75（グレー）
  ￥2,200＋税

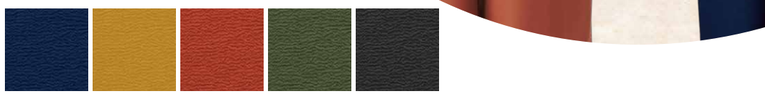

-19 / 紺　-39 / カラシ　-49 / 煉瓦　-58 / ウグイス　-99 / 黒



41301-19 / 紺　-39 / カラシ　-49 / 煉瓦　-58 / ウグイス　-99 / 黒

替衿用ボタン

**はだけ防止用ボタン**
はだけたり、ずれたりしないよう合わせ部分の裏側にボタンが付いています。

**内ポケット・内ヒモ**
左胸の内側にポケットが付いています。脇下に内ヒモが付いています。

**腰ポケット**
左側に大きめのポケットが付いています。



42301-19 / 紺　-39 / カラシ　-49 / 煉瓦　-58 / ウグイス　-99 / 黒

**ウエストデザイン**
サイズ対応を考慮したヒモ付き。後ろゴム入り。

裾絞りヒモ付

兼用

## 作務衣上衣 P.287

**41301-19**（紺）
**-39**（カラシ）
**-49**（煉瓦）
**-58**（ウグイス）
**-99**（黒）

￥7,600＋税
ちりめん（制電）／ポリエステル100%

| サイズ | S | M | L | LL | 3L |
|---|---|---|---|---|---|
| 身巾 | 108 | 114 | 120 | 126 | 132 |
| 裄丈 | 60.5 | 63 | 66 | 69 | 69 |
| 着丈 | 67 | 70 | 73 | 76 | 76 |

制電　家庭洗濯可



替衿を付けてコーディネートが楽しめます。

兼用

## 作務衣下衣 P.287

**42301-19**（紺）
**-39**（カラシ）
**-49**（煉瓦）
**-58**（ウグイス）
**-99**（黒）

￥7,600＋税
ちりめん（制電）／ポリエステル100%

| サイズ | S | M | L | LL | 3L |
|---|---|---|---|---|---|
| ウエスト | 60-68 | 68-76 | 76-84 | 84-92 | 92-96 |
| ヒップ | 112 | 117 | 122 | 127 | 132 |
| 股下 | 69 | 73 | 75 | 77 | 77 |

制電





# 扱き染（しごぞめ）

表色と裏色の違いを
微妙な色合いで染め上げた「扱き染」は、
日本古来から受け継いだ伝統美による
独特な染め上がりが魅力です。



- 作務衣上衣 P.287
  09541-03（樺茶）
  ￥8,900＋税
- 作務衣下衣 P.287
  09700-03（樺茶）
  ￥8,900＋税
- 前掛け P.295
  09159-01（藍墨）
  ￥3,300＋税
- 和帽子 P.295
  09004-01（藍墨）
  ￥1,700＋税

- 作務衣上衣 P.287
  09541-01（藍墨）
  ￥8,900＋税
- 作務衣下衣 P.287
  09700-01（藍墨）
  ￥8,900＋税
- 前掛け P.295
  09159-03（樺茶）
  ￥3,300＋税
- 和帽子 P.295
  09004-03（樺茶）
  ￥1,700＋税



-01 / 藍墨　-03 / 樺茶

兼用

## 作務衣上衣 P.287

**09541-01**（藍墨）
**-03**（樺茶）

￥8,900＋税
扱き染／綿100%

| サイズ | SS | S | M | L | LL | 3L |
|---|---|---|---|---|---|---|
| 身巾 | 105 | 111 | 117 | 123 | 129 | 135 |
| 裄丈 | 59 | 61 | 63 | 67 | 69 | 69 |
| 着丈 | 66 | 69 | 72 | 76 | 79 | 79 |

兼用

## 作務衣下衣 P.287

**09700-01**（藍墨）
**-03**（樺茶）

￥8,900＋税
扱き染／綿100%

| サイズ | SS | S | M | L | LL | 3L |
|---|---|---|---|---|---|---|
| ウエスト | 58-70 | 66-78 | 72-84 | 78-90 | 84-96 | 90-102 |
| ヒップ | 110 | 115 | 120 | 125 | 130 | 135 |
| 股下 | 67 | 70 | 73 | 76 | 76 | 78 |

**ウエストデザイン**
サイズ対応を考慮したヒモ付き。後ろゴム入り。



09700-01 / 藍墨　-03 / 樺茶

裾絞りヒモ付



09541-01 / 藍墨　-03 / 樺茶

**内ヒモ**
脇下に内ヒモが付いています。

**腰ポケット**
左側に大きめのポケットが付いています。

※色落ちするおそれがありますので他の物との同時洗濯はお避けください。また、塩素系漂白剤は使用しないでください。　配色柄は特殊な染色技術の為、商品によって色ムラが出る場合があります。

# 現代和

Modern Japanese Style



## シャツで表現する新和食

伝統を纏いつつ、モダンなシャツスタイルは
空間を選ばない現代の和を魅せてくれます。

- シャツ P.288
  **44306-81**（白）
  ¥7,000＋税
- パンツ P.262
  **42303-99**（黒）
  ¥6,300＋税
- 前掛け P.291
  **47313-79**（黒 × 麻の葉）
  ¥4,900＋税
- バンダナキャップ P.291
  **48316-79**（麻の葉）
  ¥3,300＋税





イージーケア　軽量　清涼

楽洗（イージーケア）

- シャツ P.288
  **44306-28**（赤）
  ¥7,000＋税
- パンツ P.262
  **42303-99**（黒）
  ¥6,300＋税
- エプロン P.291
  **47202-27**（黒 × 和織）
  ¥6,600＋税



## 風格子（かざごうし）

Kazagoshi

シワになりにくく、
軽さと通気性が特長のハイテクシャツです。
特殊な二重吸水構造素材
（キュービックセンサー®）が爽快感を提供します。



- シャツ P.288
  **44306-99**（黒）
  ¥7,000＋税
- パンツ P.262
  **42303-99**（黒）
  ¥6,300＋税
- 前掛け P.291
  **47312-71**（黒 × 共布）
  ¥4,300＋税
- バンダナキャップ P.291
  **48315-71**（共布）
  ¥3,300＋税

### ノーアイロンでそのまま着られる。




兼用

**和風シャツ** P.288

**44306-19**（紺）
**-28**（赤）
**-71**（ベージュ）
**-81**（白）
**-99**（黒）

¥7,000＋税
風格子／ポリエステル95%・綿5%

| サイズ | SS | S | M | L | LL | 3L |
|---|---|---|---|---|---|---|
| バスト | 96 | 100 | 108 | 113 | 118 | 123 |
| 肩巾 | 42 | 43 | 47 | 49 | 51 | 53 |
| 袖丈 | 34 | 35 | 38 | 39 | 39 | 40 |
| 裄丈 | 69 | 69 | 75 | 79 | 79 | 79 |

※脱水は短くし(1分以内)、すぐに干してください。長い脱水はアイロン掛けでもシワの残る場合があります。




**衿・袖口ステッチ**
生地と同色の糸で施した3本のステッチが型くずれをふせぎます。和らしさを醸し出してくれます。

**44306-19 / 紺**

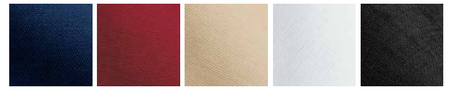

**-19 / 紺**　**-28 / 赤**　**-71 / ベージュ**　**-81 / 白**　**-99 / 黒**

※色落ちするおそれがありますので他の物との同時洗濯はお避けください。また、塩素系漂白剤は使用しないでください。　商品により柄の出方が異なります。

速乾 軽量 清涼

和風 ～わのかぜ～

伝統和

現代和

# リップストップ
Rip-Stop

【男女兼用・レディース和風シャツ】
「ビンテージ織意加工」
ドライ感を持つ糸を使用した
リップ素材でふくらみのある風合いが特徴です。
ナチュラルな表情をもたせ、日本の伝統色で仕上げました。



- シャツ P.288
  **44203-99**(炭)
  ￥7,900＋税
- パンツ P.262
  **42303-99**(黒)
  ￥6,300＋税
- 前掛け P.295
  **09159-03**(柿茶)
  ￥3,300＋税
- バンダナキャップ P.292
  **48307-96**(黒)
  ￥3,000＋税

- シャツ P.288
  **44304-29**(小豆)
  ￥7,500＋税
- パンツ P.262
  **42303-99**(黒)
  ￥6,300＋税
- 前掛け P.293
  **47311-99**(黒)
  ￥4,000＋税



- シャツ P.288
  **44303-19**(藍)
  ￥7,500＋税
- パンツ P.262
  **03753-01**(茶)
  ￥10,300＋税
- 前掛け P.293
  **09165-06**(エンジ)
  ￥4,600＋税



- シャツ P.288
  **44204-71**(湯葉)
  ￥7,900＋税
- パンツ P.262
  **42303-99**(黒)
  ￥6,300＋税
- 前掛け P.293
  **47309-99**(黒)
  ￥4,600＋税
- バンダナキャップ P.293
  **48306-28**(エンジ)
  ￥3,000＋税




44203-71 / 湯葉


観世水柄

女性用

**和風シャツ**(観世水柄) P.288

**44203-71**（湯葉）
**-99**（炭）

￥7,900＋税
リップストップ(ビンテージ織意加工)／ポリエステル100%

| サイズ | 7号 | 9号 | 11号 | 13号 | 15号 |
|---|---|---|---|---|---|
| バスト | 94 | 98 | 102 | 106 | 110 |
| 肩巾 | 38 | 39 | 40 | 41 | 42 |
| 袖丈 | 39 | 40 | 41 | 42 | 43 |
| 着丈 | 59 | 60 | 61 | 62 | 63 |

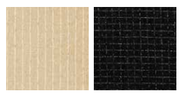
-71 / 湯葉　-99 / 炭




44304-19 / 藍

兼用

**和風シャツ**(V衿) P.288

**44304-19**（藍）
**-29**（小豆）
**-71**（湯葉）
**-99**（炭）

￥7,500＋税
リップストップ(ビンテージ織意加工)／ポリエステル100%

| サイズ | SS | S | M | L | LL | 3L |
|---|---|---|---|---|---|---|
| バスト | 96 | 100 | 108 | 113 | 118 | 123 |
| 肩巾 | 42 | 43 | 47 | 49 | 51 | 53 |
| 袖丈 | 36.5 | 37.5 | 40.5 | 41.5 | 41.5 | 42.5 |
| 着丈 | 67.5 | 67.5 | 73.5 | 77.5 | 77.5 | 77.5 |


-19 / 藍　-29 / 小豆　-71 / 湯葉　-99 / 炭




44303-99 / 炭

兼用

**和風シャツ**(開衿) P.288

**44303-19**（藍）
**-29**（小豆）
**-71**（湯葉）
**-99**（炭）

￥7,500＋税
リップストップ(ビンテージ織意加工)／ポリエステル100%

| サイズ | SS | S | M | L | LL | 3L |
|---|---|---|---|---|---|---|
| バスト | 96 | 100 | 108 | 113 | 118 | 123 |
| 肩巾 | 42 | 43 | 47 | 49 | 51 | 53 |
| 袖丈 | 36.5 | 37.5 | 40.5 | 41.5 | 41.5 | 42.5 |
| 着丈 | 67 | 67 | 73 | 77 | 77 | 77 |


-19 / 藍　-29 / 小豆　-71 / 湯葉　-99 / 炭




44204-71 / 湯葉


なみなみ柄

女性用

**和風シャツ**(なみなみ柄) P.288

**44204-71**（湯葉）
**-99**（炭）

￥7,900＋税
リップストップ(ビンテージ織意加工)／ポリエステル100%

| サイズ | 7号 | 9号 | 11号 | 13号 | 15号 |
|---|---|---|---|---|---|
| バスト | 94 | 98 | 102 | 106 | 110 |
| 肩巾 | 38 | 39 | 40 | 41 | 42 |
| 袖丈 | 39 | 40 | 41 | 42 | 43 |
| 着丈 | 59 | 60 | 61 | 62 | 63 |


-71 / 湯葉　-99 / 炭

※色落ちするおそれがありますので他の物との同時洗濯はお避けください。また、塩素系漂白剤は使用しないでください。　商品により柄の出方が異なります。

# ニット
Knit

【レディース・男女兼用和風カットソー】
吸汗速乾性が高く、
いつも爽やかな着心地のニット素材。
クーリング性と保温性にも
優れているので
季節を問わず快適です。





- カットソー P.288
  **44202-99**(黒)
  ¥6,400＋税
- パンツ P.267
  **04710-09**(黒)
  ¥7,500＋税
- 前掛け P.292
  **47306-99**(黒)
  ¥5,700＋税
- バンダナキャップ P.292
  **48302-99**(黒)
  ¥3,300＋税




44202-99 / 黒



手毬柄

女性用

**和風カットソー**(手毬柄) P.288

**44202-99**（黒）

¥6,400＋税

ニット／ポリエステル65%・綿35%

| サイズ | 7号 | 9号 | 11号 | 13号 | 15号 |
|---|---|---|---|---|---|
| バスト | 94 | 98 | 102 | 106 | 110 |
| 肩巾 | 42 | 43 | 44 | 45 | 46 |
| 袖丈 | 33 | 34 | 35 | 36 | 36 |
| 着丈 | 60 | 60 | 60 | 62 | 62 |

ストレッチ　吸水・速乾　クーリング





左

- カットソー P.289
  **43304-28**(赤)
  ¥6,300＋税
- パンツ P.262
  **42303-99**(黒)
  ¥6,300＋税
- 前掛け P.292
  **47304-99**(黒)
  ¥4,800＋税

右

- カットソー P.289
  **43304-71**(ベージュ)
  ¥6,300＋税
- パンツ P.262
  **42303-99**(黒)
  ¥6,300＋税
- 前掛け P.292
  **47305-99**(黒)
  ¥4,600＋税
- バンダナキャップ P.291
  **48309-99**(黒)
  ¥2,500＋税



**背中ワンポイント付**
フロントのデザインに
合わせた背中のポイ
ントが効いています。



絞り柄




43304-28 / 赤

兼用

**和風カットソー**(絞り柄) P.289

**43304-28**（赤）
**-71**（ベージュ）
**-99**（黒）

¥6,300＋税

ニット／ポリエステル65%・綿35%

| サイズ | S | M | L | LL | 3L |
|---|---|---|---|---|---|
| バスト | 98 | 104 | 111 | 118 | 125 |
| 肩巾 | 42 | 46 | 50 | 52 | 54 |
| 袖丈 | 25 | 27 | 28 | 28 | 29 |
| 着丈 | 60 | 68 | 70 | 70 | 72 |

ストレッチ　吸水・速乾　クーリング



-28 / 赤　-71 / ベージュ　-99 / 黒



※色落ちするおそれがありますので他の物との同時洗濯はお避けください。また、塩素系漂白剤は使用しないでください。　配色柄は特殊な染色技術の為、商品によって色ムラが出る場合があります。

Modern Japanese Style

# ニットピケ

Knit Piqué

【男女兼用和風カットソー】
シワになりにくく、
肌触りの優しい快適な素材です。
いつもサラサラとした
ドライ感を保ちます。





左
- カットソー P.289 43308-98(炭) ¥6,800＋税
- パンツ P.262 42303-99(黒) ¥6,300＋税
- 前掛け P.293 47310-99(黒) ¥4,300＋税
- ハンチング P.294 48308-99(黒) ¥4,100＋税

右
- カットソー P.289 43308-28(赤) ¥6,800＋税
- パンツ P.262 42303-99(黒) ¥6,300＋税
- 前掛け P.293 47310-99(黒) ¥4,300＋税



波総柄



はだけ防止用ボタン



ネームプレート
ループ

両脇
スリット入り

43308-28 / 赤

兼用

## 和風カットソー P.289

**43308-28**（赤）
**-73**（ベージュ）
**-98**（炭）

¥6,800＋税
ニットピケ／ポリエステル90%・綿10%

| サイズ | S | M | L | LL | 3L |
|---|---|---|---|---|---|
| バスト | 104 | 111 | 118 | 125 | 132 |
| 肩巾 | 44 | 48 | 52 | 54 | 56 |
| 袖丈 | 24 | 27 | 28 | 28 | 29 |
| 着丈 | 64 | 72 | 74 | 74 | 76 |

※脱水は短くし(1分以内)、すぐに干してください。長い脱水はアイロン掛けでもシワの残る場合があります。

ストレッチ　吸汗・速乾　クーリング　家庭洗濯可

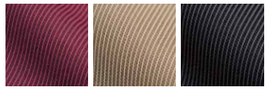

-28 / 赤　-73 / ベージュ　-98 / 炭

- カットソー P.289 43308-73(ベージュ) ¥6,800＋税
- パンツ P.262 42303-99(黒) ¥6,300＋税
- 前掛け P.293 47310-99(黒) ¥4,300＋税
- ハンチング P.294 48308-71(ベージュ) ¥4,100＋税



イージーケア　伸縮性　吸汗速乾

楽洗（イージーケア）

ノーアイロンで
そのまま着られる。



表面／ポリエステル
肌面／綿

和風 ～わのかぜ～
伝統和
現代和





- カットソー P.289 43307-73(ベージュ) ¥6,800＋税
- パンツ P.267 04710-09(黒) ¥7,500＋税
- 前掛け P.293 47311-99(黒) ¥4,000＋税

- カットソー P.289 43201-99(黒×青波柄) ¥7,600＋税
- パンツ P.262 42303-99(黒) ¥6,300＋税
- 前掛け P.291 47314-99(黒×青波柄) ¥3,900＋税



スナップ式ボタン
フロントは簡単に着脱できるスナップ式のボタン。フラットなので着用時の見た目もスッキリです。



ラグラン袖
腕の上げ下げが楽なラグラン袖。カジュアルな形ながらもキチッと感のあるデザインです。

ネームプレート
ループ

両脇
スリット入り

43307-73 / ベージュ



ネームプレート
ループ

43201-73 / ベージュ × 和縞

兼用

## 和風カットソー P.289

**43307-28**（赤）
**-73**（ベージュ）
**-98**（炭）

¥6,800＋税
ニットピケ／ポリエステル90%・綿10%

| サイズ | S | M | L | LL | 3L |
|---|---|---|---|---|---|
| バスト | 104 | 111 | 118 | 125 | 132 |
| 裄丈 | 46 | 51 | 54 | 55 | 57 |
| 着丈 | 64 | 72 | 74 | 74 | 76 |

※脱水は短くし(1分以内)、すぐに干してください。長い脱水はアイロン掛けでもシワの残る場合があります。

ストレッチ　吸汗・速乾　クーリング　家庭洗濯可

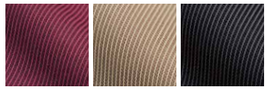

-28 / 赤　-73 / ベージュ　-98 / 炭

女性用

## 和風カットソー P.289

**43201-73**（ベージュ×和縞）
**-79**（茶×麻の葉）
**-99**（黒×青波柄）

¥7,600＋税
ニットピケ／ポリエステル90%・綿10%

| サイズ | 7号 | 9号 | 11号 | 13号 | 15号 |
|---|---|---|---|---|---|
| バスト | 94 | 98 | 102 | 106 | 110 |
| 肩巾 | 40 | 41 | 42 | 43 | 44 |
| 袖丈 | 21 | 22 | 23 | 24 | 25 |
| 着丈 | 58 | 59 | 60 | 61 | 62 |

※脱水は短くし(1分以内)、すぐに干してください。長い脱水はアイロン掛けでもシワの残る場合があります。

ストレッチ　吸汗・速乾　クーリング



-99 / 黒 × 青波柄　-73 / ベージュ × 和縞　-79 / 茶 × 麻の葉

※色落ちするおそれがありますので他の物との同時洗濯はお避けください。また、塩素系漂白剤は使用しないでください。　商品により柄の出方が異なります。

# ワッフル
Waffle

【男女兼用和風シャツ】
表面の織りと綿の
風合いが上品な印象です。
胸ポケットにポイントデザインが
入ったものと無地をご用意しました。



- シャツ P.290
  **43306-71**（ベージュ）
  ￥7,300＋税
- パンツ P.262
  **03753-09**（黒）
  ￥10,300＋税
- 前掛け P.293
  **47310-99**（黒）
  ￥4,300＋税
- ハンチング P.294
  **48308-71**（ベージュ）
  ￥4,100＋税




**43306-28 / 赤**

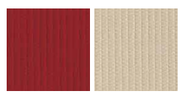

**-28 / 赤**　**-71 / ベージュ**

兼用

**和風シャツ** P.290

**43306-28**（赤）
**-71**（ベージュ）

￥7,300＋税
ワッフル／ポリエステル65%・綿35%

| サイズ | SS | S | M | L | LL | 3L |
|---|---|---|---|---|---|---|
| バスト | 103 | 107 | 115 | 120 | 125 | 131 |
| 肩巾 | 48 | 49 | 53 | 55 | 57 | 59 |
| 袖丈 | 28 | 29 | 30 | 31 | 31 | 32 |
| 着丈 | 68 | 68 | 74 | 78 | 78 | 78 |





- シャツ P.290
  **43305-28**（赤）
  ￥7,500＋税
- パンツ P.262
  **42303-99**（黒）
  ￥6,300＋税
- 前掛け P.292
  **47302-99**（黒）
  ￥5,700＋税



葦波柄

兼用

**和風シャツ**（パッチワーク付） P.290

**43305-28**（赤）
**-71**（ベージュ）
**-99**（黒）

￥7,500＋税
ワッフル／ポリエステル65%・綿35%

| サイズ | SS | S | M | L | LL | 3L |
|---|---|---|---|---|---|---|
| バスト | 103 | 107 | 115 | 120 | 125 | 131 |
| 肩巾 | 48 | 49 | 53 | 55 | 57 | 59 |
| 袖丈 | 28 | 29 | 30 | 31 | 31 | 32 |
| 着丈 | 68 | 68 | 74 | 78 | 78 | 78 |




**43305-71 / ベージュ**



**-28 / 赤**　**-71 / ベージュ**　**-99 / 黒**



- シャツ P.290
  **43305-99**（黒）
  ￥7,500＋税
- 作務衣下衣 P.287
  **42304-99**（黒）
  ￥7,600＋税
- 前掛け P.292
  **47303-99**（黒）
  ￥4,400＋税
- バンダナキャップ P.292
  **48302-27**（エンジ）
  ￥3,300＋税



※色落ちするおそれがありますので他の物との同時洗濯はお避けください。また、塩素系漂白剤は使用しないでください。　配色柄は特殊な染色技術の為、商品によって色ムラが出る場合があります。

# ウエザー
Weather

【男女兼用和風シャツ】

きれいな発色と光沢感をもち、
しっかりした素材のウエザー。
色バリエーションも豊富で、
丈夫で着やすい「和風」の定番シャツです。



- シャツ P.290
  09901-08(白)
  ¥6,200＋税
- パンツ P.262
  42303-99(黒)
  ¥6,300＋税
- 前掛け P.294
  09162-09(黒)
  ¥5,100＋税
- ハンチング P.285
  28320-99(黒)
  ¥2,800＋税



- シャツ P.290
  09901-08(白)
  ¥6,200＋税
- パンツ P.267
  04710-09(黒)
  ¥7,500＋税
- 前掛け P.294
  09163-09(黒)
  ¥4,400＋税

兼用

## エスニックシャツ P.290

**09901-08**（白）

¥6,200＋税

ウエザー／ポリエステル65%・綿35%

| サイズ | S | M | L | LL | 3L |
|---|---|---|---|---|---|
| ネック | 45 | 47 | 49 | 51 | 53 |
| バスト | 112 | 118 | 124 | 130 | 136 |
| 前丈 | 63 | 65 | 67 | 69 | 70 |
| 裄丈 | 68 | 70 | 72 | 74 | 74 |





- シャツ P.247
  08931-01(紺)
  ¥6,400＋税
- パンツ P.262
  42303-99(黒)
  ¥6,300＋税
- 前掛け P.293
  09165-06(エンジ)
  ¥4,600＋税



- シャツ(パッチワーク付) P.290
  09921-09(黒)
  ¥7,100＋税
- パンツ P.262
  03753-01(茶)
  ¥10,300＋税
- エプロン P.294
  09140-09(黒)
  ¥4,600＋税
- バンダナキャップ P.294
  09033-09(黒)
  ¥2,900＋税



- シャツ P.247
  08931-01(紺)
  ¥6,400＋税
- パンツ P.262
  42303-99(黒)
  ¥6,300＋税
- 前掛け P.293
  09165-01(紺)
  ¥4,600＋税




08931-07 / ベージュ




09921-06 / エンジ

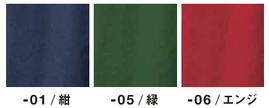

-01 / 紺　-05 / 緑　-06 / エンジ

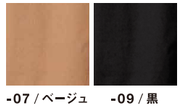

-07 / ベージュ　-09 / 黒

兼用

## エスニックシャツ P.247

**08931-01**（紺）
**-05**（緑）
**-06**（エンジ）
**-07**（ベージュ）
**-09**（黒）

¥6,400＋税

ウエザー／ポリエステル65%・綿35%

| サイズ | SS | S | M | L | LL | 3L |
|---|---|---|---|---|---|---|
| ネック | 43 | 45 | 47 | 49 | 51 | 53 |
| バスト | 106 | 112 | 118 | 124 | 130 | 136 |
| 前丈 | 61 | 63 | 65 | 67 | 69 | 70 |
| 裄丈 | 66 | 68 | 70 | 72 | 74 | 74 |

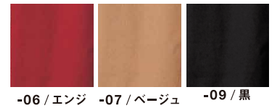

-06 / エンジ　-07 / ベージュ　-09 / 黒

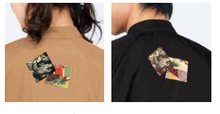

着用イメージ

兼用

## 和風シャツ(パッチワーク付) P.290

**09921-06**（エンジ）
**-07**（ベージュ）
**-09**（黒）

¥7,100＋税

ウエザー／ポリエステル65%・綿35%

| サイズ | SS | S | M | L | LL | 3L |
|---|---|---|---|---|---|---|
| ネック | 43 | 45 | 47 | 49 | 51 | 53 |
| バスト | 106 | 112 | 118 | 124 | 130 | 136 |
| 前丈 | 61 | 63 | 65 | 67 | 69 | 70 |
| 裄丈 | 66 | 68 | 70 | 72 | 74 | 74 |

※色落ちするおそれがありますので他の物との同時洗濯はお避けください。また、塩素系漂白剤は使用しないでください。　配色柄は特殊な染色技術の為、商品によって色ムラが出る場合があります。

Modern Japanese Style

# 替え衿でオリジナリティを演出できるシャツ ①



## ニットピケ

Knit Piqué

【男女兼用和風カットソー】

シワになりにくく、
肌触りの優しい快適な素材です。
いつもサラサラとしたドライ感を保ちます。

イージーケア ◆ 伸縮性 ◆ 吸汗速乾

楽洗（イージーケア）

ノーアイロンで
そのまま
着られる。



表面／ポリエステル

肌面／綿



**左**

- カットソー P.289
  43309-73（ベージュ）
  ¥8,100＋税
- パンツ P.262
  42303-99（黒）
  ¥6,300＋税
- エプロン P.291
  47202-27（黒 × 和縞）
  ¥6,600＋税

**右**

- カットソー P.289
  43309-73（ベージュ）
  ¥8,100＋税
- パンツ P.262
  42303-99（黒）
  ¥6,300＋税
- 前掛け P.291
  47312-27（黒 × 和縞）
  ¥4,300＋税
- バンダナキャップ P.291
  48315-27（和縞）
  ¥3,300＋税
- 替衿 P.296
  48313-27（和縞）
  ¥2,900＋税



替え衿無しでも着られます



43309-37 / カラシ
＋ 48313-71 / 井桁



替衿用ボタン
衿元の内側に替衿専用のボタンが付いています。

ネームプレートループ

両脇スリット入り

兼用

### 和風カットソー P.289

43309-37（カラシ）
-47（煉瓦）
-57（鶯）
-73（ベージュ）
-79（茶）
-99（黒）

¥8,100＋税
ニットピケ／ポリエステル90%・綿10%

| サイズ | SS | S | M | L | LL | 3L |
|---|---|---|---|---|---|---|
| バスト | 94 | 100 | 107 | 114 | 121 | 128 |
| 胴巾 | 42 | 44 | 48 | 52 | 54 | 56 |
| 袖丈 | 23 | 24 | 27 | 28 | 28 | 29 |
| 着丈 | 64 | 64 | 72 | 74 | 74 | 76 |

※脱水は短くし（1分以内）、すぐに干してください。長い脱水はアイロン掛けでもシワの残る場合があります。

ストレッチ　ケーリング　家庭洗濯可

お好みの和柄衿で
オリジナリティを
演出できます

（シャツ単体でも着用いただけます）

48313・
48314シリーズ
¥2,900＋税 P.296
※商品により柄の出方が異なります。

| | カラシ | 煉瓦 | 鶯 | ベージュ | 茶 | 黒 |
|---|---|---|---|---|---|---|
| | 43309-37 | 43309-47 | 43309-57 | 43309-73 | 43309-79 | 43309-99 |
| 48313-27（和縞） | | | | | | |
| 48313-71（井桁） | | | | | | |
| 48314-14（青波柄） | | | | | | |
| 48314-44（華和柄） | | | | | | |
| 48314-79（麻の葉） | | | | | | |

和風 ～わのかぜ～

伝統和

現代和

※色落ちするおそれがありますので他の物との同時洗濯はお避けください。また、塩素系漂白剤は使用しないでください。 商品により柄の出方が異なります。

Modern Japanese Style

# 替え衿でオリジナリティを演出できるシャツ ②



## ニットピケ

Knit Piqué

【レディース和風カットソー】

シワになりにくく、
肌触りの優しい快適な素材です。
いつもサラサラとしたドライ感を保ちます。

イージーケア ◆ 伸縮性 ◆ 吸汗速乾

楽洗 イージーケア

ノーアイロンで
そのまま
着られる。




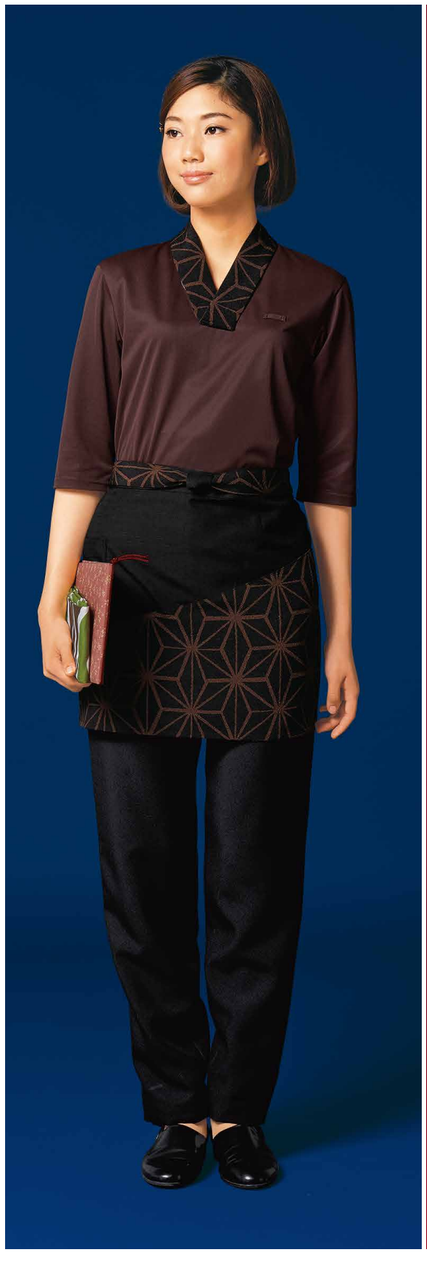



**左**

- カットソー P.289
  44205-79（茶）
  ¥6,800＋税
- パンツ P.262
  42303-99（黒）
  ¥6,300＋税
- 前掛け P.291
  47313-79（黒 × 麻の葉）
  ¥4,900＋税
- 替衿 P.295
  48203-79（麻の葉）
  ¥2,400＋税

**右**

- カットソー P.289
  44205-37（カラシ）
  ¥6,800＋税
- パンツ P.262
  42303-99（黒）
  ¥6,300＋税
- 前掛け P.291
  47312-27（黒 × 和縞）
  ¥4,300＋税
- バンダナキャップ P.291
  48315-27（和縞）
  ¥3,300＋税
- 替衿 P.296
  48201-27（和縞）
  ¥2,400＋税



替え衿を併せてご用命ください






女性用

### 和風カットソー P.289

44205-37（カラシ）
-47（煉瓦）
-57（鶯）
-73（ベージュ）
-79（茶）
-99（黒）

¥6,800＋税

ニットピケ／ポリエステル90%・綿10%

| サイズ | 7号 | 9号 | 11号 | 13号 | 15号 |
|---|---|---|---|---|---|
| バスト | 94 | 98 | 102 | 106 | 110 |
| 肩巾 | 42 | 43 | 44 | 45 | 46 |
| 袖丈 | 33 | 34 | 35 | 36 | 36 |
| 着丈 | 60 | 60 | 60 | 62 | 62 |

※専用の替衿を合わせてご用命ください。
※脱水は短くし（1分以内）、すぐに干してください。長い脱水はアイロン掛けでもシワの残る場合があります。

ストレッチ　低汗・速乾　クーリング　家庭洗濯可

専用の替衿を
合わせて
ご用命ください

48201・
48202・
48203シリーズ
¥2,400＋税 P.295-296

※商品により柄の出方が異なります。

| | カラシ | 煉瓦 | 鶯 | ベージュ | 茶 | 黒 |
|---|---|---|---|---|---|---|
| | 44205-37 | 44205-47 | 44205-57 | 44205-73 | 44205-79 | 44205-99 |
| 48201-27（和縞） | | | | | | |
| 48201-71（井桁） | | | | | | |
| 48202-14（青波柄） | | | | | | |
| 48202-44（華和柄） | | | | | | |
| 48203-79（麻の葉） | | | | | | |



和風 ～わのかぜ～

伝統和

現代和

※色落ちするおそれがありますので他の物との同時洗濯はお避けください。また、塩素系漂白剤は使用しないでください。 商品により柄の出方が異なります。

# モダンな和の空間にふさわしいエプロンと前掛けを集めました。

## 家紋柄 かもん

イージーケアの素材にモダンな家紋柄が映えるシリーズ。
合わせやすい色柄で着る人を選びません。
大きめのポケットがついて収納力も抜群です。






女性用
**胸当てエプロン** P.293
**47201-19**（紺）
**-99**（黒）
¥4,800＋税
風格子／ポリエステル95%・綿5%
● フリーサイズ
家庭洗濯可

兼用
**前掛け** P.293
**47311-19**（紺）
**-99**（黒）
¥4,000＋税
風格子／ポリエステル95%・綿5%
● フリーサイズ


フラップ付きなので結び目も隠せ、紐のずれも防ぎます。




**左**
- パンツ **03753-09**（黒）
- バンダナキャップ **48309-19**（紺）

シャツ／参考商品

**右**
- パンツ **03753-09**（黒）
- バンダナキャップ **48309-19**（紺）

シャツ／参考商品




**左**
- シャツ **44306-71**（ベージュ）
- パンツ **42303-99**（黒）
- ハンチング **28320-99**（黒）

**右**
- シャツ **44306-28**（赤）
- パンツ **42303-99**（黒）



## 和柄


和織


井桁

シックな黒に3種類の和柄をあしらいました。
リボンの裏側に配した色柄が結んだときのアクセントに。
同柄のバンダナキャップや替衿とのコーディネートも楽しめます。




女性用
**胸当てエプロン** P.291
**47202-27**（黒×和織）
**-71**（黒×井桁）
¥6,600＋税
流連／ポリエステル80%・綿20%
● フリーサイズ
家庭洗濯可

女性用
**胸当てエプロン** P.291
**47203-79**（黒×麻の葉）
¥6,600＋税
流連／ポリエステル80%・綿20%
● フリーサイズ
家庭洗濯可

兼用
**前掛け** P.291
**47312-27**（黒×和織）
**-71**（黒×井桁）
¥4,300＋税
流連／ポリエステル80%・綿20%
● フリーサイズ
家庭洗濯可

兼用
**前掛け** P.291
**47313-79**（黒×麻の葉）
¥4,900＋税
流連／ポリエステル80%・綿20%
● フリーサイズ


麻の葉




**左**
- カットソー **43309-37**（カラシ）
- パンツ **42303-99**（黒）

**右**
- カットソー **43309-37**（カラシ）
- パンツ **42303-99**（黒）
- バンダナキャップ **48315-71**（井桁）
- 替衿 **48313-71**（井桁）

**左**
- カットソー **43309-57**（鶯）
- パンツ **03753-01**（茶）
- バンダナキャップ **48316-79**（麻の葉）
- 替衿 **48314-79**（麻の葉）

**右**
- カットソー **43309-57**（鶯）
- パンツ **03753-01**（茶）



※色落ちするおそれがありますので他の物との同時洗濯はお避けください。また、塩素系漂白剤は使用しないでください。 ※商品により柄の出方が異なります。



# ITEM LIST
## アイテムリスト

ITEM LIST
CONTENTS


221-228 JACKET ジャケット
229-249 SHIRT シャツ
250-257 VEST ベスト
258-268 BOTTOM ボトム
268-270 ONE PIECE ワンピース
271-277 APRON エプロン
277-285 ACCESSORIES アクセサリー
286-290 JAPANESE STYLE 和風（作務衣・シャツ）
291-296 JAPANESE STYLE 和風（アクセサリー）
298-299 MADE TO ORDER 受注生産


※エプロン、スカーフ等の結び方は、P.297をご覧ください。





# JACKET
## ジャケット

### ダブル拝絹タキシード 01106-03（黒）

掲載ページ P.140

モヘアウース／毛100%（モヘア25%）
本体価格 ￥53,500 ＋税

**剣衿（ピークドラペル）・上衿拝絹**

タキシードの最高素材、モヘアを使用。



・ピークドラペル
・上衿・ポケット口拝絹
・ダブル4釦1掛
・外ポケット3個
・内ポケット3個
・吊りヒモ付
・総裏地付

同素材スラックス
01140-03 P.258
01150-03 P.258

| 体型 | 近似サイズ | 身長 | バスト | ウエスト | 着丈 | 袖丈 | 肩巾 |
|---|---|---|---|---|---|---|---|
| 4M | Y4・Y5・A4 | 164 | 91 | 76 | 73 | 58 | 47 |
| 4L | AB4 | 164 | 94 | 82 | 73 | 58 | 48 |
| 5M | A5 | 170 | 94 | 79 | 75 | 59 | 48 |
| 5L | AB5 | 170 | 97 | 85 | 75 | 59 | 49 |
| 6S | Y6 | 176 | 94 | 76 | 77 | 61 | 48 |
| 6M | A6・Y7 | 176 | 97 | 81 | 77 | 61 | 49 |
| 6L | AB6・A7 | 176 | 100 | 87 | 77 | 61 | 50 |
| 7L | AB7・A8 | 182 | 102 | 89 | 79 | 63 | 51 |



●ゆるみ寸法：バスト・ウエスト18cm

### ディレクタージャケット 01105-05（黒）

掲載ページ P.144 P.145

フォーマルクロス／毛100%
本体価格 ￥30,500 ＋税

**菱衿（ノッチドラペル）**

上質な羊毛を使用。



| 体型 | 身長 | バスト | ウエスト | 着丈 | 袖丈 | 肩巾 |
|---|---|---|---|---|---|---|
| Y4 | 165 | 88 | 72 | 74 | 59 | 45.5 |
| Y5 | 170 | 91 | 75 | 76 | 60 | 46.5 |
| Y6 | 175 | 94 | 78 | 78 | 61 | 47.5 |
| Y7 | 180 | 97 | 81 | 80 | 62 | 49 |
| A4 | 165 | 88 | 76 | 74 | 59 | 45.5 |
| A5 | 170 | 91 | 79 | 76 | 60 | 46.5 |
| A6 | 175 | 94 | 82 | 78 | 61 | 47.5 |
| A7 | 180 | 97 | 85 | 80 | 62 | 49 |
| A8 | 185 | 100 | 88 | 80 | 62 | 50 |
| AB4 | 165 | 92 | 82 | 74 | 59 | 47 |
| AB5 | 170 | 95 | 85 | 76 | 60 | 48 |
| AB6 | 175 | 98 | 88 | 78 | 61 | 49 |
| AB7 | 180 | 101 | 91 | 80 | 62 | 50 |
| AB8 | 185 | 104 | 94 | 80 | 62 | 51 |
| B4 | 165 | 96 | 95 | 74 | 59 | 47 |
| B5 | 170 | 99 | 98 | 76 | 60 | 48 |
| B6 | 175 | 102 | 101 | 78 | 61 | 49 |
| B7 | 180 | 105 | 104 | 80 | 62 | 50 |

同素材スラックス
01195-05 P.258
New 12112-99 P.258

Best Price
・ノッチドラペル
・シングル2釦
・外ポケット3個
・内ポケット4個
・背ぬき



●ゆるみ寸法
Y体・A体＝バスト18cm・ウエスト16cm／AB体・B体＝バスト18cm・ウエスト20cm

### 拝絹タキシード 01103-03（黒）

掲載ページ P.141

モヘアウース／毛100%（モヘア25%）
本体価格 ￥50,500 ＋税

**ヘチマ衿（ショールカラー）・拝絹**

タキシードの最高素材、モヘアを使用。



| 体型 | 身長 | バスト | ウエスト | 着丈 | 袖丈 | 肩巾 |
|---|---|---|---|---|---|---|
| Y4 | 165 | 90 | 74 | 71 | 57 | 45 |
| Y5 | 170 | 92 | 76 | 73 | 59 | 46 |
| Y6 | 175 | 94 | 78 | 75 | 60 | 46.5 |
| Y7 | 180 | 96 | 80 | 77 | 62 | 47 |
| A4 | 165 | 91 | 76 | 71 | 57 | 46 |
| A5 | 170 | 94 | 78 | 73 | 59 | 47 |
| A6 | 175 | 97 | 80 | 75 | 60 | 47 |
| A7 | 180 | 100 | 82 | 77 | 62 | 48 |
| A8 | 185 | 103 | 84 | 79 | 63 | 50 |
| AB4 | 165 | 94 | 82 | 71 | 57 | 47 |
| AB5 | 170 | 96 | 84 | 73 | 59 | 48 |
| AB6 | 175 | 98 | 87 | 75 | 60 | 48.5 |
| AB7 | 180 | 100 | 91 | 77 | 62 | 49 |
| AB8 | 185 | 102 | 95 | 79 | 63 | 49.5 |
| B4 | 165 | 97 | 91 | 71 | 57 | 47.5 |
| B5 | 170 | 100 | 94 | 73 | 59 | 48 |
| B6 | 175 | 102 | 97 | 75 | 60 | 48.5 |
| B7 | 180 | 104 | 100 | 77 | 62 | 49 |

同素材スラックス
01140-03 P.258
01150-03 P.258

・ショールカラー
・拝絹
・片穴拝み釦
・外ポケット3個
・内ポケット4個
・総裏地付

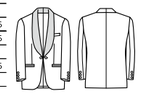

●ゆるみ寸法
Y体・A体 ＝バスト15cm・ウエスト17cm／AB体・B体＝バスト16cm・ウエスト17cm

### 拝絹タキシード 01103-05（黒）

掲載ページ P.141

フォーマルクロス／毛100%
本体価格 ￥37,000 ＋税

**ヘチマ衿（ショールカラー）・拝絹**

上質な羊毛を使用。



| 体型 | 身長 | バスト | ウエスト | 着丈 | 袖丈 | 肩巾 |
|---|---|---|---|---|---|---|
| Y4 | 165 | 90 | 74 | 71 | 57 | 45 |
| Y5 | 170 | 92 | 76 | 73 | 59 | 46 |
| Y6 | 175 | 94 | 78 | 75 | 60 | 46.5 |
| Y7 | 180 | 96 | 80 | 77 | 62 | 47 |
| A4 | 165 | 91 | 76 | 71 | 57 | 46 |
| A5 | 170 | 94 | 78 | 73 | 59 | 47 |
| A6 | 175 | 97 | 80 | 75 | 60 | 47 |
| A7 | 180 | 100 | 82 | 77 | 62 | 48 |
| A8 | 185 | 103 | 84 | 79 | 63 | 50 |
| AB4 | 165 | 94 | 82 | 71 | 57 | 47 |
| AB5 | 170 | 96 | 84 | 73 | 59 | 48 |
| AB6 | 175 | 98 | 87 | 75 | 60 | 48.5 |
| AB7 | 180 | 100 | 91 | 77 | 62 | 49 |
| AB8 | 185 | 102 | 95 | 79 | 63 | 49.5 |
| B4 | 165 | 97 | 91 | 71 | 57 | 47.5 |
| B5 | 170 | 100 | 94 | 73 | 59 | 48 |
| B6 | 175 | 102 | 97 | 75 | 60 | 48.5 |
| B7 | 180 | 104 | 100 | 77 | 62 | 49 |

同素材スラックス
01195-05 P.258
New 12112-99 P.258

Best Price
・ショールカラー
・拝絹　・片穴拝み釦
・外ポケット3個
・内ポケット4個
・背ぬき



●ゆるみ寸法
Y体・A体 ＝バスト15cm・ウエスト17cm／AB体・B体＝バスト17cm・ウエスト17cm

### 拝絹タキシード 01103-02（黒）

掲載ページ P.141

トロピカル／毛50%・ポリエステル50%
本体価格 ￥39,000 ＋税

**ヘチマ衿（ショールカラー）・拝絹**

丈夫で経済的。
オールシーズン快適素材。



| 体型 | 身長 | バスト | ウエスト | 着丈 | 袖丈 | 肩巾 |
|---|---|---|---|---|---|---|
| Y4 | 165 | 90 | 74 | 71 | 57 | 45 |
| Y5 | 170 | 92 | 76 | 73 | 59 | 46 |
| Y6 | 175 | 94 | 78 | 75 | 60 | 46.5 |
| Y7 | 180 | 96 | 80 | 77 | 62 | 47 |
| A4 | 165 | 91 | 76 | 71 | 57 | 46 |
| A5 | 170 | 94 | 78 | 73 | 59 | 47 |
| A6 | 175 | 97 | 80 | 75 | 60 | 47 |
| A7 | 180 | 100 | 82 | 77 | 62 | 48 |
| A8 | 185 | 103 | 84 | 79 | 63 | 50 |
| AB4 | 165 | 94 | 82 | 71 | 57 | 47 |
| AB5 | 170 | 96 | 84 | 73 | 59 | 48 |
| AB6 | 175 | 98 | 87 | 75 | 60 | 48.5 |
| AB7 | 180 | 100 | 91 | 77 | 62 | 49 |
| AB8 | 185 | 102 | 95 | 79 | 63 | 49.5 |
| B4 | 165 | 97 | 91 | 71 | 57 | 47.5 |
| B5 | 170 | 100 | 94 | 73 | 59 | 48 |
| B6 | 175 | 102 | 97 | 75 | 60 | 48.5 |
| B7 | 180 | 104 | 100 | 77 | 62 | 49 |

同素材スラックス
01120-09 P.258
01120-02 P.259

・ショールカラー
・拝絹
・片穴拝み釦
・外ポケット3個
・内ポケット4個
・背ぬき

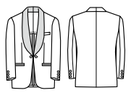

●ゆるみ寸法
Y体・A体 ＝バスト15cm・ウエスト17cm／AB体・B体＝バスト16cm・ウエスト17cm

※サイズ表記は基本的に仕上がり寸法です。 ※メンズのジャケットのみ、バストとウエストはヌード寸法で表記しています。 ※サイズの見方はP.312をご覧ください

## ● 共衿タキシード 01102-03 (黒)

掲載ページ P.143

モヘアウース／毛100%(モヘア25%)

本体価格 ￥46,500 ＋税

**刻衿(ピークドラペル)・共衿**

タキシードの最高素材、モヘアを使用。



| 体型 | 身長 | バスト | ウエスト | 着丈 | 袖丈 | 肩巾 |
|---|---|---|---|---|---|---|
| Y4 | 165 | 90 | 74 | 71 | 57 | 45 |
| Y5 | 170 | 92 | 76 | 73 | 59 | 46 |
| Y6 | 175 | 94 | 78 | 75 | 60 | 46,5 |
| Y7 | 180 | 96 | 80 | 77 | 62 | 47 |
| A4 | 165 | 91 | 76 | 71 | 57 | 46 |
| A5 | 170 | 94 | 78 | 73 | 59 | 47 |
| A6 | 175 | 97 | 80 | 75 | 60 | 47 |
| A7 | 180 | 100 | 82 | 77 | 62 | 48 |
| A8 | 185 | 103 | 84 | 79 | 63 | 50 |
| AB4 | 165 | 94 | 82 | 71 | 57 | 47 |
| AB5 | 170 | 96 | 84 | 73 | 59 | 48 |
| AB6 | 175 | 98 | 87 | 75 | 60 | 48,5 |
| AB7 | 180 | 100 | 91 | 77 | 62 | 49 |
| AB8 | 185 | 102 | 95 | 79 | 63 | 49,5 |
| B4 | 165 | 97 | 91 | 71 | 57 | 47,5 |
| B5 | 170 | 100 | 94 | 73 | 59 | 48 |
| B6 | 175 | 102 | 97 | 75 | 60 | 48,5 |
| B7 | 180 | 104 | 100 | 77 | 62 | 49 |

同素材スラックス
01150-03 P.258

・ピークドラペル
・片穴揉み釦
・外ポケット3個
・内ポケット4個
・総裏地付

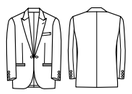

●ゆるみ寸法
Y体・A体 ＝バスト15cm・ウエスト17cm／AB体・B体＝バスト16cm・ウエスト17cm

## ● 共衿タキシード 01102-05 (黒)

掲載ページ P.143

フォーマルクロス／毛100%

本体価格 ￥30,500 ＋税

**刻衿(ピークドラペル)・共衿**

上質な羊毛を使用。



| 体型 | 身長 | バスト | ウエスト | 着丈 | 袖丈 | 肩巾 |
|---|---|---|---|---|---|---|
| Y4 | 165 | 90 | 74 | 71 | 57 | 45 |
| Y5 | 170 | 92 | 76 | 73 | 59 | 46 |
| Y6 | 175 | 94 | 78 | 75 | 60 | 46,5 |
| Y7 | 180 | 96 | 80 | 77 | 62 | 47 |
| A4 | 165 | 91 | 76 | 71 | 57 | 46 |
| A5 | 170 | 94 | 78 | 73 | 59 | 47 |
| A6 | 175 | 97 | 80 | 75 | 60 | 47 |
| A7 | 180 | 100 | 82 | 77 | 62 | 48 |
| A8 | 185 | 103 | 84 | 79 | 63 | 50 |
| AB4 | 165 | 94 | 82 | 71 | 57 | 47 |
| AB5 | 170 | 96 | 84 | 73 | 59 | 48 |
| AB6 | 175 | 98 | 87 | 75 | 60 | 48,5 |
| AB7 | 180 | 100 | 91 | 77 | 62 | 49 |
| AB8 | 185 | 102 | 95 | 79 | 63 | 49,5 |
| B4 | 165 | 97 | 91 | 71 | 57 | 47,5 |
| B5 | 170 | 100 | 94 | 73 | 59 | 48 |
| B6 | 175 | 102 | 97 | 75 | 60 | 48,5 |
| B7 | 180 | 104 | 100 | 77 | 62 | 49 |

同素材スラックス
01195-05 P.258
New
12112-99 P.258

Best Price
・ピークドラペル
・片穴揉み釦
・外ポケット3個
・内ポケット4個
・背ぬき



●ゆるみ寸法
Y体・A体 ＝バスト15cm・ウエスト17cm／AB体・B体＝バスト16cm・ウエスト17cm

## ● 共衿タキシード 01102-02 (黒)

掲載ページ P.143

トロピカル／毛50%・ポリエステル50%

本体価格 ￥35,000 ＋税

**刻衿(ピークドラペル)・共衿**

丈夫で経済的。
オールシーズン快適素材。



| 体型 | 身長 | バスト | ウエスト | 着丈 | 袖丈 | 肩巾 |
|---|---|---|---|---|---|---|
| Y4 | 165 | 90 | 74 | 71 | 57 | 45 |
| Y5 | 170 | 92 | 76 | 73 | 59 | 46 |
| Y6 | 175 | 94 | 78 | 75 | 60 | 46,5 |
| Y7 | 180 | 96 | 80 | 77 | 62 | 47 |
| A4 | 165 | 91 | 76 | 71 | 57 | 46 |
| A5 | 170 | 94 | 78 | 73 | 59 | 47 |
| A6 | 175 | 97 | 80 | 75 | 60 | 47 |
| A7 | 180 | 100 | 82 | 77 | 62 | 48 |
| A8 | 185 | 103 | 84 | 79 | 63 | 50 |
| AB4 | 165 | 94 | 82 | 71 | 57 | 47 |
| AB5 | 170 | 96 | 84 | 73 | 59 | 48 |
| AB6 | 175 | 98 | 87 | 75 | 60 | 48,5 |
| AB7 | 180 | 100 | 91 | 77 | 62 | 49 |
| AB8 | 185 | 102 | 95 | 79 | 63 | 49,5 |
| B4 | 165 | 97 | 91 | 71 | 57 | 47,5 |
| B5 | 170 | 100 | 94 | 73 | 59 | 48 |
| B6 | 175 | 102 | 97 | 75 | 60 | 48,5 |
| B7 | 180 | 104 | 100 | 77 | 62 | 49 |

同素材スラックス
01120-09 P.258
01120-02 P.259

・ピークドラペル
・片穴揉み釦
・外ポケット3個
・内ポケット4個
・背ぬき



●ゆるみ寸法
Y体・A体 ＝バスト15cm・ウエスト17cm／AB体・B体＝バスト16cm・ウエスト17cm

## ● 共衿タキシード 01104-03 (黒)

掲載ページ P.142

モヘアウース／毛100%(モヘア25%)

本体価格 ￥46,500 ＋税

**ヘチマ衿(ショールカラー)・共衿**

タキシードの最高素材、モヘアを使用。



| 体型 | 身長 | バスト | ウエスト | 着丈 | 袖丈 | 肩巾 |
|---|---|---|---|---|---|---|
| Y4 | 165 | 90 | 74 | 71 | 57 | 45 |
| Y5 | 170 | 92 | 76 | 73 | 59 | 46 |
| Y6 | 175 | 94 | 78 | 75 | 60 | 46,5 |
| Y7 | 180 | 96 | 80 | 77 | 62 | 47 |
| A4 | 165 | 91 | 76 | 71 | 57 | 46 |
| A5 | 170 | 94 | 78 | 73 | 59 | 47 |
| A6 | 175 | 97 | 80 | 75 | 60 | 47 |
| A7 | 180 | 100 | 82 | 77 | 62 | 48 |
| A8 | 185 | 103 | 84 | 79 | 63 | 50 |
| AB4 | 165 | 94 | 82 | 71 | 57 | 47 |
| AB5 | 170 | 96 | 84 | 73 | 59 | 48 |
| AB6 | 175 | 98 | 87 | 75 | 60 | 48,5 |
| AB7 | 180 | 100 | 91 | 77 | 62 | 49 |
| AB8 | 185 | 102 | 95 | 79 | 63 | 49,5 |
| B4 | 165 | 97 | 91 | 71 | 57 | 47,5 |
| B5 | 170 | 100 | 94 | 73 | 59 | 48 |
| B6 | 175 | 102 | 97 | 75 | 60 | 48,5 |
| B7 | 180 | 104 | 100 | 77 | 62 | 49 |

同素材スラックス
01150-03 P.258

・ショールカラー
・片穴揉み釦
・外ポケット3個
・内ポケット4個
・総裏地付

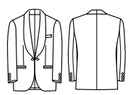

●ゆるみ寸法
Y体・A体 ＝バスト15cm・ウエスト17cm／AB体・B体＝バスト16cm・ウエスト17cm

## ● 共衿タキシード 01104-05 (黒)

掲載ページ P.142

フォーマルクロス／毛100%

本体価格 ￥29,500 ＋税

**ヘチマ衿(ショールカラー)・共衿**

上質な羊毛を使用。



| 体型 | 身長 | バスト | ウエスト | 着丈 | 袖丈 | 肩巾 |
|---|---|---|---|---|---|---|
| Y4 | 165 | 90 | 74 | 71 | 57 | 45 |
| Y5 | 170 | 92 | 76 | 73 | 59 | 46 |
| Y6 | 175 | 94 | 78 | 75 | 60 | 46,5 |
| Y7 | 180 | 96 | 80 | 77 | 62 | 47 |
| A4 | 165 | 91 | 76 | 71 | 57 | 46 |
| A5 | 170 | 94 | 78 | 73 | 59 | 47 |
| A6 | 175 | 97 | 80 | 75 | 60 | 47 |
| A7 | 180 | 100 | 82 | 77 | 62 | 48 |
| A8 | 185 | 103 | 84 | 79 | 63 | 50 |
| AB4 | 165 | 94 | 82 | 71 | 57 | 47 |
| AB5 | 170 | 96 | 84 | 73 | 59 | 48 |
| AB6 | 175 | 98 | 87 | 75 | 60 | 48,5 |
| AB7 | 180 | 100 | 91 | 77 | 62 | 49 |
| AB8 | 185 | 102 | 95 | 79 | 63 | 49,5 |
| B4 | 165 | 97 | 91 | 71 | 57 | 47,5 |
| B5 | 170 | 100 | 94 | 73 | 59 | 48 |
| B6 | 175 | 102 | 97 | 75 | 60 | 48,5 |
| B7 | 180 | 104 | 100 | 77 | 62 | 49 |

同素材スラックス
01195-05 P.258
New
12112-99 P.258

Best Price
・ショールカラー
・片穴揉み釦
・外ポケット3個
・内ポケット4個
・背ぬき



●ゆるみ寸法
Y体・A体 ＝バスト15cm・ウエスト17cm／AB体・B体＝バスト16cm・ウエスト17cm

## ● 共衿タキシード 01104-02 (黒)

掲載ページ P.142

トロピカル／毛50%・ポリエステル50%

本体価格 ￥35,000 ＋税

**ヘチマ衿(ショールカラー)・共衿**

丈夫で経済的。
オールシーズン快適素材。



| 体型 | 身長 | バスト | ウエスト | 着丈 | 袖丈 | 肩巾 |
|---|---|---|---|---|---|---|
| Y4 | 165 | 90 | 74 | 71 | 57 | 45 |
| Y5 | 170 | 92 | 76 | 73 | 59 | 46 |
| Y6 | 175 | 94 | 78 | 75 | 60 | 46,5 |
| Y7 | 180 | 96 | 80 | 77 | 62 | 47 |
| A4 | 165 | 91 | 76 | 71 | 57 | 46 |
| A5 | 170 | 94 | 78 | 73 | 59 | 47 |
| A6 | 175 | 97 | 80 | 75 | 60 | 47 |
| A7 | 180 | 100 | 82 | 77 | 62 | 48 |
| A8 | 185 | 103 | 84 | 79 | 63 | 50 |
| AB4 | 165 | 94 | 82 | 71 | 57 | 47 |
| AB5 | 170 | 96 | 84 | 73 | 59 | 48 |
| AB6 | 175 | 98 | 87 | 75 | 60 | 48,5 |
| AB7 | 180 | 100 | 91 | 77 | 62 | 49 |
| AB8 | 185 | 102 | 95 | 79 | 63 | 49,5 |
| B4 | 165 | 97 | 91 | 71 | 57 | 47,5 |
| B5 | 170 | 100 | 94 | 73 | 59 | 48 |
| B6 | 175 | 102 | 97 | 75 | 60 | 48,5 |
| B7 | 180 | 104 | 100 | 77 | 62 | 49 |

同素材スラックス
01120-09 P.258
01120-02 P.259

・ショールカラー
・片穴揉み釦
・外ポケット3個
・内ポケット4個
・背ぬき



●ゆるみ寸法
Y体・A体 ＝バスト15cm・ウエスト17cm／AB体・B体＝バスト16cm・ウエスト17cm





## ● 拝絹タキシード 11205-99 (黒)

掲載ページ P.145 P.146

コーラルクロス／ポリエステル100%

本体価格 ￥32,500 ＋税

**刻衿(ピークドラペル)・拝絹**

光沢のある深い黒。高級感のある印象。



・ピークドラペル
・片穴揉み釦
・外ポケット3個
・内ポケット3個
・センターベント
・背ぬき

同素材ボトム
12201-99 P.264
12205-99 P.266



| サイズ | 7号 | 9号 | 11号 | 13号 | 15号 |
|---|---|---|---|---|---|
| バスト | 92 | 96 | 100 | 104 | 108 |
| 肩巾 | 39 | 40 | 41 | 42 | 43 |
| 袖丈 | 56 | 57 | 58 | 59 | 59 |
| 着丈 | 61 | 62 | 63 | 64 | 64 |



## ● イートンジャケット 11201-99 (黒)

掲載ページ P.147

コーラルクロス／ポリエステル100%

本体価格 ￥26,000 ＋税



・ショールカラー
・片穴揉み釦
・外ポケット1個
・内ポケット2個
・総裏地付

同素材ボトム
12201-99 P.264
12205-99 P.266



| サイズ | 7号 | 9号 | 11号 | 13号 | 15号 |
|---|---|---|---|---|---|
| バスト | 95 | 99 | 103 | 107 | 111 |
| 肩巾 | 39 | 40 | 41 | 42 | 43 |
| 袖丈 | 56 | 56 | 57 | 58 | 58 |
| 着丈 | 51 | 51 | 52 | 53 | 53 |



## ● イートンコート 11106-99 (黒)

掲載ページ P.147

コーラルクロス／ポリエステル100%

本体価格 ￥26,000 ＋税



・ショールカラー
・片穴揉み釦
・外ポケット1個
・内ポケット3個
・総裏地付

同素材スラックス
01160-02 P.259
01160-03 P.259
New
12113-99 P.259



| サイズ | M | L | LL | 3L |
|---|---|---|---|---|
| バスト | 91 | 96 | 101 | 106 |
| 肩巾 | 48 | 49 | 50 | 51 |
| 袖丈 | 59 | 60 | 61 | 61 |
| 着丈 | 59 | 60 | 60 | 61 |

●ゆるみ寸法:バスト19cm



## ● タックスコート 01220-09 (黒)

掲載ページ P.142

コーラルクロス／ポリエステル100%

本体価格 ￥30,400 ＋税

**ヘチマ衿(ショールカラー)・共衿**

扱いやすいポリエステル100%。



・ショールカラー
・片穴揉み釦
・外ポケット3個
・内ポケット1個
・背ぬき

同素材スラックス
01160-02 P.259
01160-03 P.259
New
12113-99 P.259



| 体型 | 身長 | バスト | ウエスト | 着丈 | 袖丈 | 肩巾 |
|---|---|---|---|---|---|---|
| Y4 | 164 | 90 | 74 | 70 | 56 | 45 |
| Y5 | 168 | 92 | 76 | 72 | 57,5 | 46 |
| Y6 | 172 | 94 | 78 | 75 | 59 | 46,5 |
| Y7 | 176 | 96 | 80 | 77 | 60,5 | 47,5 |
| A4 | 164 | 91 | 78 | 70 | 56 | 46 |
| A5 | 168 | 94 | 80 | 72 | 57,5 | 47 |
| A6 | 172 | 97 | 82 | 75 | 59 | 47 |
| A7 | 176 | 100 | 86 | 77 | 60,5 | 48,5 |
| B4 | 164 | 97 | 91 | 70 | 56 | 47 |
| B5 | 168 | 100 | 94 | 72 | 58 | 48 |
| B6 | 172 | 105 | 95 | 75 | 59 | 49 |



●ゆるみ寸法
Y体=バスト17cm・ウエスト15cm／A体=バスト18cm・ウエスト13cm
B体=バスト19cm・ウエスト11cm

## ● イートンコート 11220-99 (黒)

掲載ページ P.150

ストレッチトロピカル／ポリエステル100%

本体価格 ￥17,800 ＋税

GOOD PRICE



・ストレッチ素材
・ショールカラー
・片穴揉み釦
・外ポケット3個
・内ポケット2個
・総裏地付

ストレッチ

同素材ボトム
12204-99 P.265
12206-99 P.267
22303-99 P.262



| サイズ | 7号 | 9号 | 11号 | 13号 | 15号 |
|---|---|---|---|---|---|
| バスト | 95 | 99 | 103 | 107 | 111 |
| 肩巾 | 39 | 40 | 41 | 42 | 43 |
| 袖丈 | 56 | 56 | 57 | 58 | 58 |
| 着丈 | 51 | 51 | 52 | 53 | 53 |



## ● イートンコート 11120-99 (黒)

掲載ページ P.150

ストレッチトロピカル／ポリエステル100%

本体価格 ￥17,800 ＋税

GOOD PRICE



・ストレッチ素材
・ショールカラー
・片穴揉み釦
・外ポケット3個
・内ポケット3個
・総裏地付

ストレッチ

同素材スラックス
12108-99 P.261
22303-99 P.262



| サイズ | M | L | LL | 3L |
|---|---|---|---|---|
| バスト | 91 | 96 | 101 | 106 |
| 肩巾 | 48 | 49 | 50 | 51 |
| 袖丈 | 59 | 60 | 61 | 61 |
| 着丈 | 59 | 60 | 60 | 61 |

●ゆるみ寸法: バスト19cm





※サイズ表記は基本的に仕上がり寸法です。 ※メンズのジャケットのみ、バストとウエストはヌード寸法で表記しています。 ※サイズの見方はP.312をご覧ください

## ● ハイカラージャケット 11203-99（黒）

掲載ページ P.115 P.117

ミニヘリンボーン／ポリエステル70%・毛30%　本体価格 ￥35,500 ＋税





・ハイカラー
・シングル3釦
・外ポケット3個
・内ポケット3個
・センターベント
・総裏地付



| サイズ | 7号 | 9号 | 11号 | 13号 | 15号 |
|---|---|---|---|---|---|
| バスト | 93 | 97 | 101 | 105 | 109 |
| 肩 巾 | 39 | 40 | 41 | 42 | 43 |
| 袖 丈 | 55 | 56 | 57 | 58 | 58 |
| 着 丈 | 65 | 66 | 67 | 68 | 68 |



## ● ダブルジャケット 11101-99（黒）

掲載ページ P.115 P.116

ミニヘリンボーン／ポリエステル70%・毛30%　本体価格 ￥39,700 ＋税



・ピークドラペル　・サイドベンツ
・ダブル6釦2掛　・背ぬき
・外ポケット3個
・内ポケット4個



| 体型 | 身長 | バスト | ウエスト | 着丈 | 袖丈 | 肩巾 |
|---|---|---|---|---|---|---|
| YA4 | 165 | 88 | 74 | 74 | 58.5 | 45.5 |
| YA5 | 170 | 91 | 78 | 76 | 60 | 46.5 |
| YA6 | 175 | 94 | 82 | 78 | 61.5 | 47.5 |
| YA7 | 180 | 97 | 86 | 80 | 63 | 48.5 |
| YA8 | 185 | 100 | 90 | 82 | 64.5 | 49.5 |
| AB4 | 165 | 90 | 82 | 74 | 58.5 | 47 |
| AB5 | 170 | 93 | 86 | 76 | 60 | 48 |
| AB6 | 175 | 96 | 90 | 78 | 61.5 | 49 |
| AB7 | 180 | 99 | 94 | 80 | 63 | 50 |
| AB8 | 185 | 102 | 98 | 82 | 64.5 | 51 |



●ゆるみ寸法:YA体=バスト19cm／AB体=バスト22cm

## ● ジャケット 11202 シリーズ

掲載ページ P.114 P.117

ミニヘリンボーン／ポリエステル70%・毛30%　本体価格 ￥35,500 ＋税



11202-99（黒）　-79（茶）　-92（グレー）

・ピークドラペル
・シングル3釦
・外ポケット3個
・内ポケット2個
・センターベント
・総裏地付



| サイズ | 7号 | 9号 | 11号 | 13号 | 15号 |
|---|---|---|---|---|---|
| バスト | 93 | 97 | 101 | 105 | 109 |
| 肩 巾 | 39 | 40 | 41 | 42 | 43 |
| 袖 丈 | 55 | 56 | 57 | 58 | 58 |
| 着 丈 | 60 | 61 | 62 | 63 | 63 |



## ● ジャケット 11102 シリーズ

掲載ページ P.114 P.116

ミニヘリンボーン／ポリエステル70%・毛30%　本体価格 ￥37,600 ＋税



11102-99（黒）　-79（茶）　-92（グレー）

・ノッチドラペル　・サイドベンツ
・シングル3釦　・背ぬき
・外ポケット3個
・内ポケット4個

| 体型 | 身長 | バスト | ウエスト | 着丈 | 袖丈 | 肩巾 |
|---|---|---|---|---|---|---|
| YA4 | 165 | 88 | 74 | 74 | 58.5 | 45.5 |
| YA5 | 170 | 91 | 78 | 76 | 60 | 46.5 |
| YA6 | 175 | 94 | 82 | 78 | 61.5 | 47.5 |
| YA7 | 180 | 97 | 86 | 80 | 63 | 48.5 |
| YA8 | 185 | 100 | 90 | 82 | 64.5 | 49.5 |
| AB4 | 165 | 90 | 82 | 74 | 58.5 | 47 |
| AB5 | 170 | 93 | 86 | 76 | 60 | 48 |
| AB6 | 175 | 96 | 90 | 78 | 61.5 | 49 |
| AB7 | 180 | 99 | 94 | 80 | 63 | 50 |
| AB8 | 185 | 102 | 98 | 82 | 64.5 | 51 |



●ゆるみ寸法:YA体=バスト19cm／AB体=バスト22cm

## ● ジャケット 11221 シリーズ

掲載ページ P.104 P.106 P.109

中空糸ストライプウール／ポリエステル75%・毛25%　本体価格 ￥31,500 ＋税

直接首にスカーフを巻かず、ジャケットの衿元にスカーフを取り付けられます。





11221-95（グレー）　-99（黒）

・制電
・ストレッチ素材
・ノッチドラペル
・スカーフループ
・シングル2釦
・外ポケット3個
・内ポケット4個
・サイドベンツ
・背ぬき

ストレッチ　制電



| サイズ | 7号 | 9号 | 11号 | 13号 | 15号 |
|---|---|---|---|---|---|
| バスト | 90 | 94 | 98 | 102 | 106 |
| 肩 巾 | 37 | 38 | 39 | 40 | 41 |
| 袖 丈 | 57 | 58 | 59 | 60 | 60 |
| 着 丈 | 59 | 60 | 61 | 62 | 62 |



●ゆるみ寸法:YA体=バスト15.5cm／AB体=バスト19.5cm

## ● ジャケット 11121 シリーズ

掲載ページ P.106 P.108

中空糸ストライプウール／ポリエステル75%・毛25%　本体価格 ￥38,000 ＋税



11121-95（グレー）　-99（黒）

・制電　・外ポケット3個
・ストレッチ素材　・内ポケット4個
・ノッチドラペル　・サイドベンツ
・シングル2釦　・背ぬき

ストレッチ　制電



| サイズ | 7号 | 9号 | 11号 | 13号 | 15号 |
|---|---|---|---|---|---|
| バスト | 93 | 97 | 101 | 105 | 109 |
| 肩 巾 | 39 | 40 | 41 | 42 | 43 |
| 袖 丈 | 55 | 56 | 57 | 58 | 58 |
| 着 丈 | 60 | 61 | 62 | 63 | 63 |



●ゆるみ寸法:YA体=バスト15.5cm／AB体=バスト19.5cm





## ● ジャケット 11216-99（黒）

掲載ページ P.110 P.113

フレンチツイル（制電）／ポリエステル80%・毛20%　本体価格 ￥32,500 ＋税



ハンドステッチ風ワークで贅沢な仕上がりです。



・制電
・ノッチドラペル
・シングル1釦
・外ポケット3個
・内ポケット3個
・センターベント
・背ぬき

制電



| サイズ | 7号 | 9号 | 11号 | 13号 | 15号 |
|---|---|---|---|---|---|
| バスト | 90 | 94 | 98 | 102 | 106 |
| 肩 巾 | 38 | 39 | 40 | 41 | 42 |
| 袖 丈 | 57 | 58 | 59 | 60 | 60 |
| 着 丈 | 55 | 56 | 57 | 58 | 58 |



## ● ジャケット 11116-99（黒）

掲載ページ P.110 P.112

フレンチツイル（制電）／ポリエステル80%・毛20%　本体価格 ￥37,600 ＋税



ハンドステッチ風の贅沢に仕上げたラペル。衿に立体的な演出をしました。



・制電　・内ポケット4個
・ノッチドラペル　・サイドベンツ
・シングル2釦　・背ぬき
・外ポケット3個

制電



| 体型 | 身長 | バスト | ウエスト | 着丈 | 袖丈 | 肩巾 |
|---|---|---|---|---|---|---|
| YA4 | 165 | 88 | 74 | 69 | 59 | 43 |
| YA5 | 170 | 91 | 78 | 71 | 60 | 44 |
| YA6 | 175 | 94 | 82 | 73 | 61 | 45 |
| YA7 | 180 | 97 | 86 | 75 | 62 | 46 |
| YA8 | 185 | 100 | 90 | 77 | 63 | 47 |
| AB4 | 165 | 90 | 82 | 69 | 59 | 44.5 |
| AB5 | 170 | 93 | 86 | 71 | 60 | 45.5 |
| AB6 | 175 | 96 | 90 | 73 | 61 | 46.5 |
| AB7 | 180 | 99 | 94 | 75 | 62 | 47.5 |
| AB8 | 185 | 102 | 98 | 77 | 63 | 48.5 |



●ゆるみ寸法:YA体=バスト14cm／AB体=バスト18cm

## ● ジャケット 11111 シリーズ

掲載ページ P.112

フレンチツイル（制電）／ポリエステル80%・毛20%　本体価格 ￥37,600 ＋税



ハンドステッチ風の贅沢に仕上げたラペル。衿に立体的な演出をしました。



11111-19（紺）　-99（黒）

・制電　・サイドベンツ
・ノッチドラペル　・背ぬき
・シングル2釦
・外ポケット3個
・内ポケット4個

制電



| 体型 | 身長 | バスト | ウエスト | 着丈 | 袖丈 | 肩巾 |
|---|---|---|---|---|---|---|
| YA4 | 165 | 88 | 74 | 72 | 59 | 45.5 |
| YA5 | 170 | 91 | 78 | 74 | 60 | 46.5 |
| YA6 | 175 | 94 | 82 | 76 | 61 | 47.5 |
| YA7 | 180 | 97 | 86 | 78 | 62 | 48.5 |
| YA8 | 185 | 100 | 90 | 80 | 63 | 49.5 |
| AB4 | 165 | 90 | 82 | 72 | 59 | 47 |
| AB5 | 170 | 93 | 86 | 74 | 60 | 48 |
| AB6 | 175 | 96 | 90 | 76 | 61 | 49 |
| AB7 | 180 | 99 | 94 | 78 | 62 | 50 |
| AB8 | 185 | 102 | 98 | 80 | 63 | 51 |



●ゆるみ寸法:YA体=バスト18cm／AB体=バスト22cm

## ● ジャケット 11212 シリーズ

掲載ページ P.111 P.113

フレンチツイル（制電）／ポリエステル80%・毛20%　本体価格 ￥32,500 ＋税



ハンドステッチ風ワークで贅沢な仕上がりです。



11212-19（紺）　-99（黒）

・制電
・ノッチドラペル
・シングル2釦
・外ポケット3個
・内ポケット3個
・背ぬき

制電



| サイズ | 7号 | 9号 | 11号 | 13号 | 15号 |
|---|---|---|---|---|---|
| バスト | 91 | 95 | 99 | 103 | 107 |
| 肩 巾 | 38 | 39 | 40 | 41 | 42 |
| 袖 丈 | 56 | 57 | 58 | 59 | 59 |
| 着 丈 | 53 | 54 | 55 | 56 | 56 |



## ● ジャケット 11211 シリーズ

掲載ページ P.110 P.113

フレンチツイル（制電）／ポリエステル80%・毛20%　本体価格 ￥32,500 ＋税



ハンドステッチ風ワークで贅沢な仕上がりです。



11211-19（紺）　-99（黒）

・制電
・ノッチドラペル
・シングル2釦
・外ポケット3個
・内ポケット3個
・センターベント
・背ぬき

制電



| サイズ | 7号 | 9号 | 11号 | 13号 | 15号 |
|---|---|---|---|---|---|
| バスト | 91 | 95 | 99 | 103 | 107 |
| 肩 巾 | 38 | 39 | 40 | 41 | 42 |
| 袖 丈 | 56 | 57 | 58 | 59 | 59 |
| 着 丈 | 62 | 63 | 64 | 65 | 65 |



## ● ダブルジャケット 11108-72（ベージュ）

掲載ページ P.120

シャドーストライプ（制電）／ポリエステル70%・毛30%　本体価格 ￥39,500 ＋税



・制電　・内ポケット4個
・ピークドラペル　・サイドベンツ
・ダブル6釦2掛　・背ぬき
・外ポケット3個

制電



| 体型 | 身長 | バスト | ウエスト | 着丈 | 袖丈 | 肩巾 |
|---|---|---|---|---|---|---|
| YA4 | 165 | 88 | 74 | 74 | 59 | 45.5 |
| YA5 | 170 | 91 | 78 | 76 | 60 | 46.5 |
| YA6 | 175 | 94 | 82 | 78 | 61 | 47.5 |
| YA7 | 180 | 97 | 86 | 80 | 62 | 48.5 |
| YA8 | 185 | 100 | 90 | 82 | 63 | 49.5 |
| AB4 | 165 | 90 | 82 | 74 | 59 | 47 |
| AB5 | 170 | 93 | 86 | 76 | 60 | 48 |
| AB6 | 175 | 96 | 90 | 78 | 61 | 49 |
| AB7 | 180 | 99 | 94 | 80 | 62 | 50 |
| AB8 | 185 | 102 | 98 | 82 | 63 | 51 |



●ゆるみ寸法:YA体=バスト18cm／AB体=バスト22cm

※サイズ表記は基本的に仕上がり寸法です。　※メンズのジャケットのみ、バストとウエストはヌード寸法で表記しています。　※サイズの見方はP.312をご覧ください

## ● ジャケット 11207 シリーズ

掲載ページ P.118 P.121

シャドーストライプ(制電)／ポリエステル70%・毛30%　本体価格 ￥34,500 ＋税



11207-19(紺)　-72(ベージュ)

・制電
・ノッチドラペル
・シングル2釦
・外ポケット3個
・内ポケット2個
・センターベント
・背ぬき



| サイズ | 7号 | 9号 | 11号 | 13号 | 15号 |
|---|---|---|---|---|---|
| バスト | 94 | 98 | 102 | 106 | 110 |
| 肩 巾 | 39 | 40 | 41 | 42 | 43 |
| 袖 丈 | 56 | 57 | 58 | 59 | 59 |
| 着 丈 | 62 | 63 | 64 | 65 | 65 |



## ● ジャケット 11107 シリーズ

掲載ページ P.118 P.119 P.120

シャドーストライプ(制電)／ポリエステル70%・毛30%　本体価格 ￥36,500 ＋税



11107-19(紺)　-72(ベージュ)

・制電
・ノッチドラペル
・シングル2釦
・外ポケット3個
・内ポケット4個
・サイドベンツ
・背ぬき



| 体型 | 身長 | バスト | ウエスト | 着丈 | 袖丈 | 肩巾 |
|---|---|---|---|---|---|---|
| YA4 | 165 | 88 | 74 | 74 | 59 | 45.5 |
| YA5 | 170 | 91 | 78 | 76 | 60 | 46.5 |
| YA6 | 175 | 94 | 82 | 78 | 61 | 47.5 |
| YA7 | 180 | 97 | 86 | 80 | 62 | 48.5 |
| YA8 | 185 | 100 | 90 | 82 | 63 | 49.5 |
| AB4 | 165 | 90 | 82 | 74 | 59 | 47 |
| AB5 | 170 | 93 | 86 | 76 | 60 | 48 |
| AB6 | 175 | 96 | 90 | 78 | 61 | 49 |
| AB7 | 180 | 99 | 94 | 80 | 62 | 50 |
| AB8 | 185 | 102 | 98 | 82 | 63 | 51 |

●ゆるみ寸法:YA体=バスト18cm／AB体=バスト22cm



## ● ブレザー 01115-01(紺)

掲載ページ P.125

クリスタルモヘア／毛100%(モヘア25%)　本体価格 ￥48,000 ＋税



・ノッチドラペル
・シングル2釦
・外ポケット3個
・内ポケット4個
・センターベント
・背ぬき



| サイズ | 近似サイズ | 身長 | バスト | ウエスト | 着丈 | 袖丈 | 肩巾 |
|---|---|---|---|---|---|---|---|
| 4M | Y4-Y5-A4 | 164 | 91 | 76 | 73 | 58 | 47 |
| 4L | AB4 | 164 | 94 | 82 | 73 | 58 | 48 |
| 5M | A5 | 170 | 94 | 79 | 75 | 59 | 48 |
| 5L | AB5 | 170 | 97 | 85 | 75 | 59 | 49 |
| 6S | Y6 | 176 | 94 | 76 | 77 | 61 | 48 |
| 6M | A6-Y7 | 176 | 97 | 81 | 77 | 61 | 49 |
| 6L | AB6-A7 | 176 | 100 | 87 | 77 | 61 | 50 |
| 7L | AB7-A8 | 182 | 102 | 89 | 79 | 63 | 51 |

●ゆるみ寸法:バスト・ウエスト18cm

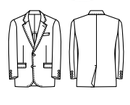

## ● ダブルブレザー 01116-01(紺)

掲載ページ P.125

クリスタルモヘア／毛100%(モヘア25%)　本体価格 ￥52,000 ＋税



・ピークドラペル　・吊りヒモ付
・ダブル4釦1掛　・背ぬき
・外ポケット3個
・内ポケット3個
・サイドベンツ



| サイズ | 近似サイズ | 身長 | バスト | ウエスト | 着丈 | 袖丈 | 肩巾 |
|---|---|---|---|---|---|---|---|
| 4M | Y4-Y5-A4 | 164 | 91 | 76 | 73 | 58 | 47 |
| 4L | AB4 | 164 | 94 | 82 | 73 | 58 | 48 |
| 5M | A5 | 170 | 94 | 79 | 75 | 59 | 48 |
| 5L | AB5 | 170 | 97 | 85 | 75 | 59 | 49 |
| 6S | Y6 | 176 | 94 | 76 | 77 | 61 | 48 |
| 6M | A6-Y7 | 176 | 97 | 81 | 77 | 61 | 49 |
| 6L | AB6-A7 | 176 | 100 | 87 | 77 | 61 | 50 |
| 7L | AB7-A8 | 182 | 102 | 89 | 79 | 63 | 51 |

●ゆるみ寸法:バスト・ウエスト18cm



## ● ニットジャケット(肩パッド付) 11222-19(ミッドナイトブルー)

掲載ページ P.007 P.130 P.131

ニットピケ(トリコット)／ポリエステル100%　本体価格 ￥26,500 ＋税

RENTAL SPEC 3 レンタルスペック3

洗っても型くずれしない
ウォッシャブルジャケット。



・イージーケア
・ノーアイロン(レンタルスペック)
・ストレッチ素材
・吸汗速乾
・ノッチドラペル
・ネームプレートループ
・外・内ポケット各3個
・センターベント
・背ぬき

ストレッチ　吸汗速乾　家庭洗濯可



| サイズ | 7号 | 9号 | 11号 | 13号 | 15号 |
|---|---|---|---|---|---|
| バスト | 90 | 94 | 98 | 102 | 106 |
| 肩 巾 | 37 | 38 | 39 | 40 | 41 |
| 袖 丈 | 57 | 58 | 59 | 60 | 60 |
| 着 丈 | 59 | 60 | 61 | 62 | 62 |



## ● ニットジャケット(肩パッド付) 11122-19(ミッドナイトブルー)

掲載ページ P.128 -131

ニットピケ(トリコット)／ポリエステル100%　本体価格 ￥28,500 ＋税

RENTAL SPEC 3 レンタルスペック3

洗っても型くずれしない
ウォッシャブルジャケット。



大人の遊び心を感じさせるディテールにこだわりました。



・イージーケア
・ノーアイロン(レンタルスペック)
・ストレッチ素材
・吸汗速乾
・ノッチドラペル
・ネームプレートループ
・外・内ポケット各3個
・サイドベンツ
・背ぬき

ストレッチ　吸汗速乾　家庭洗濯可



| サイズ | S | M | L | LL | 3L |
|---|---|---|---|---|---|
| バスト | 86 | 90 | 94 | 98 | 102 |
| ウエスト | 74 | 78 | 82 | 86 | 90 |
| 肩 巾 | 44 | 45.5 | 46.5 | 47.5 | 49 |
| 袖 丈 | 59 | 60 | 61 | 62 | 63 |
| 着 丈 | 71 | 73 | 74 | 76 | 76 |

●ゆるみ寸法:バスト17cm





## ● ジャケット 01118 シリーズ

掲載ページ P.125

ミニヘリンボーン／ポリエステル70%・毛30%　本体価格 ￥38,000 ＋税



01118-01(紺)　-09(グレー)

・ノッチドラペル
・シングル3釦
・外ポケット3個
・内ポケット4個
・サイドベンツ
・背ぬき



| サイズ | 近似サイズ | 身長 | バスト | ウエスト | 着丈 | 袖丈 | 肩巾 |
|---|---|---|---|---|---|---|---|
| 4M | Y4-Y5-A4 | 164 | 91 | 76 | 73 | 58 | 47 |
| 4L | AB4 | 164 | 94 | 82 | 73 | 58 | 48 |
| 5M | A5 | 170 | 94 | 79 | 75 | 59 | 48 |
| 5L | AB5 | 170 | 97 | 85 | 75 | 59 | 49 |
| 6S | Y6 | 176 | 94 | 76 | 77 | 61 | 48 |
| 6M | A6-Y7 | 176 | 97 | 81 | 77 | 61 | 49 |
| 6L | AB6-A7 | 176 | 100 | 87 | 77 | 61 | 50 |
| 7L | AB7-A8 | 182 | 102 | 89 | 79 | 63 | 51 |

●ゆるみ寸法:バスト・ウエスト18cm



## ● ジャケット 11204-99(黒)

掲載ページ P.122 P.123

ストレッチトロピカル／ポリエステル100%　本体価格 ￥19,000 ＋税

GOOD PRICE



・ストレッチ素材
・ノッチドラペル
・シングル2釦
・外ポケット3個
・内ポケット2個
・センターベント
・総裏地付

ストレッチ



| サイズ | 7号 | 9号 | 11号 | 13号 | 15号 |
|---|---|---|---|---|---|
| バスト | 92 | 96 | 100 | 104 | 108 |
| 肩 巾 | 39 | 40 | 41 | 42 | 43 |
| 袖 丈 | 55 | 56 | 57 | 58 | 58 |
| 着 丈 | 62 | 63 | 64 | 65 | 65 |



## ● ジャケット 11109-99(黒)

掲載ページ P.122 P.123

ストレッチトロピカル／ポリエステル100%　本体価格 ￥22,500 ＋税

GOOD PRICE



・ストレッチ素材　・内ポケット4個
・ノッチドラペル　・サイドベンツ
・シングル2釦　・背ぬき
・外ポケット3個

ストレッチ



| 体型 | 身長 | バスト | ウエスト | 着丈 | 袖丈 | 肩巾 |
|---|---|---|---|---|---|---|
| YA4 | 165 | 88 | 74 | 74 | 59 | 45.5 |
| YA5 | 170 | 91 | 78 | 76 | 60 | 46.5 |
| YA6 | 175 | 94 | 82 | 78 | 61 | 47.5 |
| YA7 | 180 | 97 | 86 | 80 | 62 | 48.5 |
| YA8 | 185 | 100 | 90 | 82 | 63 | 49.5 |
| AB4 | 165 | 90 | 82 | 74 | 59 | 47 |
| AB5 | 170 | 93 | 86 | 76 | 60 | 48 |
| AB6 | 175 | 96 | 90 | 78 | 61 | 49 |
| AB7 | 180 | 99 | 94 | 80 | 62 | 50 |
| AB8 | 185 | 102 | 98 | 82 | 63 | 51 |

●ゆるみ寸法:YA体=バスト18cm／AB体=バスト22cm



## ● ジャケット 11225-99(黒)

掲載ページ P.124

ノルディス朱子／ポリエステル100%　本体価格 ￥25,800 ＋税





固い印象になりすぎないノッチドラペル。



大きめの多面カットボタン。

・ストレッチ素材
・ノッチドラペル
・ダブル6釦2掛
・外ポケット3個
・内ポケット3個
・後ろスリット
・背ぬき

ストレッチ

Back Style
軽やかなフレアーがフェミニンな印象を与えます。





| サイズ | 7号 | 9号 | 11号 | 13号 | 15号 |
|---|---|---|---|---|---|
| バスト | 91 | 95 | 99 | 103 | 107 |
| 肩 巾 | 38 | 39 | 40 | 41 | 42 |
| 袖 丈 | 56 | 57 | 58 | 59 | 59 |
| 着 丈 | 60.5 | 61.5 | 62.5 | 63.5 | 63.5 |



## ● ジャケット 11223-99(黒)

掲載ページ P.124

ノルディス朱子／ポリエステル100%　本体価格 ￥27,000 ＋税





ラウンド衿の縁に、別布で切替を施しました。



大きめの多面カットボタン。

・ストレッチ素材
・ノッチドラペル
・シングル1釦(比翼釦1)
・外ポケット3個
・内ポケット3個
・背ぬき

ストレッチ



| サイズ | 7号 | 9号 | 11号 | 13号 | 15号 |
|---|---|---|---|---|---|
| バスト | 91 | 95 | 99 | 103 | 107 |
| 肩 巾 | 38 | 39 | 39 | 40 | 41 |
| 袖 丈 | 56 | 57 | 58 | 59 | 59 |
| 着 丈 | 69 | 70 | 71 | 72 | 72 |



## ● ニットワッフルジャケット 00106 シリーズ

掲載ページ P.124 P.176

ストレッチワッフル／ポリエステル100%　本体価格 ￥18,500 ＋税

PLASMA プラズマ加工
Springic スプリンジー®



00106-99(黒)　-81(白)　-72(ベージュ)

・防汚・制電(プラズマ加工)
・防透・吸汗速乾(スプリンジー®)
・カットソー
・ストレッチ素材
・ノッチドラペル
・センターベント
・背ぬき

ストレッチ　プラズマ加工　スプリンジー



| サイズ | 7号 | 9号 | 11号 | 13号 | 15号 |
|---|---|---|---|---|---|
| バスト | 88 | 92 | 96 | 100 | 104 |
| 肩 巾 | 37 | 38 | 39 | 40 | 41 |
| 袖 丈 | 43 | 44 | 45 | 46 | 46 |
| 着 丈 | 52 | 53 | 54 | 55 | 55 |



※サイズ表記は基本的に仕上がり寸法です。 ※メンズのジャケットのみ、バストとウエストはヌード寸法で表記しています。 ※サイズの見方はP.312をご覧ください

## ● 詰衿コート 11217-83（白）

掲載ページ P.134 P.155

ギャバ／ポリエステル100%

本体価格 ¥16,000＋税

PLASMA プラズマ加工





・防汚・制電（プラズマ加工）
・ネームプレートループ
・外ポケット3個
・後ろスリット

プラズマ加工

| サイズ | 7号 | 9号 | 11号 | 13号 | 15号 |
|---|---|---|---|---|---|
| ネック | 43 | 44 | 45 | 46 | 47 |
| バスト | 91 | 95 | 99 | 103 | 107 |
| 肩巾 | 38 | 39 | 40 | 41 | 42 |
| 袖丈 | 56 | 57 | 58 | 59 | 59 |
| 着丈 | 54 | 55 | 56 | 57 | 57 |

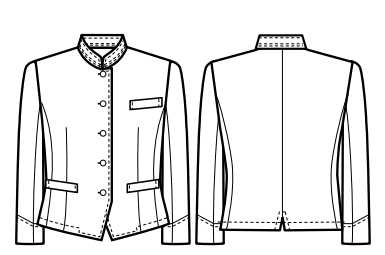

## ● 詰衿コート 11117-83（白）

掲載ページ P.155

ギャバ／ポリエステル100%

本体価格 ¥16,800＋税

PLASMA プラズマ加工





・防汚・制電（プラズマ加工）
・ネームプレートループ
・外ポケット3個
・後ろスリット

プラズマ加工

| サイズ | M | L | LL | 3L |
|---|---|---|---|---|
| ネック | 47 | 48 | 49 | 50.5 |
| バスト | 104 | 108 | 112 | 116 |
| 肩巾 | 45 | 46 | 47 | 48 |
| 袖丈 | 60 | 61 | 61 | 61 |
| 着丈 | 66 | 67 | 67 | 67 |

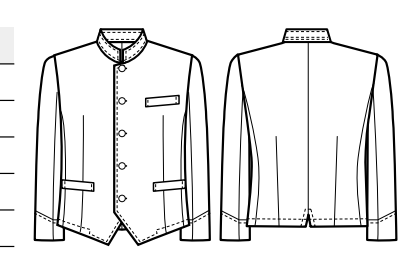

## ● ジャケット 03445-08（白）

掲載ページ P.154

ソフトチノクロス／ポリエステル65%・綿35%

本体価格 ¥10,700＋税





・ネームプレートループ
・外ポケット2個
・後ろ脇スリット

| サイズ | 7号 | 9号 | 11号 | 13号 | 15号 |
|---|---|---|---|---|---|
| バスト | 96 | 100 | 104 | 108 | 112 |
| 肩巾 | 41 | 42 | 43 | 44 | 45 |
| 袖丈 | 55 | 56 | 56 | 57 | 57 |
| 着丈 | 51 | 51 | 52 | 53 | 54 |

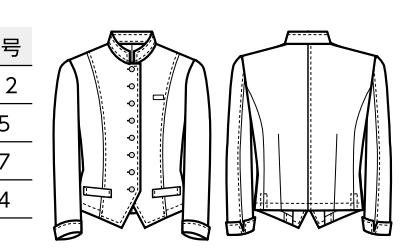

## ● ジャケット 01345-08（白）

掲載ページ P.154

ソフトチノクロス／ポリエステル65%・綿35%

本体価格 ¥10,700＋税





・ネームプレートループ
・外ポケット2個
・後ろ脇スリット

| サイズ | M | L | LL | 3L |
|---|---|---|---|---|
| バスト | 108 | 112 | 116 | 120 |
| 肩巾 | 48 | 49 | 51 | 53 |
| 袖丈 | 57 | 59 | 60 | 61 |
| 着丈 | 59 | 61 | 63 | 64 |

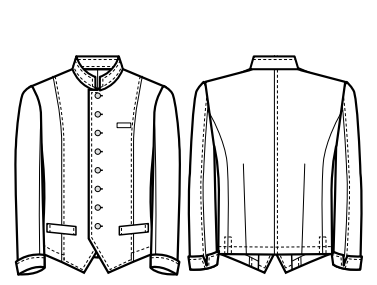

## ● ジャケット 00118-81（白）

掲載ページ P.177

スプリンジーツイル／ポリエステル100%

本体価格 ¥17,000＋税

TOREX MAKSPEC マックスペック

Springie スプリンジー®





高級感のある色味のボタンとパイピング。

・制菌加工SEKマーク（マックスペック®）
・防透・吸汗速乾（スプリンジー®）
・防汚
・腕上げ楽ラク
・制電
・ストレッチ素材
・ネームプレートループ
・左胸・両脇ポケット

ストレッチ　SEK　防汚　スプリンジー®　STOP 制電　腕ラク

| サイズ | 7号 | 9号 | 11号 | 13号 | 15号 |
|---|---|---|---|---|---|
| バスト | 92 | 96 | 100 | 104 | 108 |
| 肩巾 | 38 | 39 | 40 | 41 | 42 |
| 袖丈 | 43 | 44 | 45 | 46 | 47 |
| 着丈 | 61 | 62 | 63 | 64 | 65 |



## ● ジャケット 00119-81（白）

掲載ページ P.177

スプリンジーツイル／ポリエステル100%

本体価格 ¥13,500＋税

TOREX MAKSPEC マックスペック

Springie スプリンジー®



・制菌加工SEKマーク（マックスペック®）
・防透・吸汗速乾（スプリンジー®）
・防汚
・腕上げ楽ラク
・制電
・ストレッチ素材
・ネームプレートループ
・左胸・両腰ポケット

ストレッチ　SEK　防汚　スプリンジー®　STOP 制電　腕ラク

| サイズ | M | L | LL | 3L |
|---|---|---|---|---|
| バスト | 108 | 114 | 120 | 126 |
| 肩巾 | 46 | 48 | 50 | 52 |
| 袖丈 | 25 | 26 | 27 | 27 |
| 着丈 | 74 | 76 | 76 | 76 |

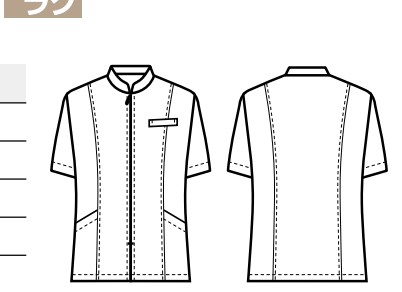





# SHIRT
シャツ

## ● ボタンダウンシャツ 14201-92（グレー）

掲載ページ P.057 P.114 P.127 P.159 P.160

オービットストライプ／ポリエステル85%・綿15%

本体価格 ¥10,100＋税





・左胸ポケット
・後ろ身頃ダーツ
・袖口4コ釦



| サイズ | 7号 | 9号 | 11号 | 13号 | 15号 |
|---|---|---|---|---|---|
| ネック | 38 | 39 | 40 | 41 | 42 |
| バスト | 92 | 96 | 100 | 104 | 108 |
| 肩巾 | 39 | 40 | 41 | 42 | 43 |
| 袖丈 | 55 | 56 | 57 | 58 | 58.5 |
| 着丈 | 57 | 58 | 59 | 60 | 60 |

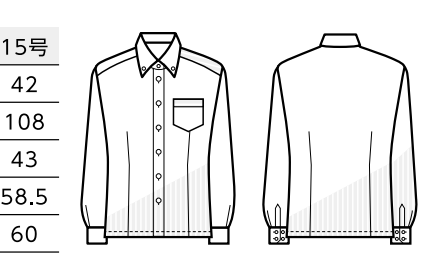

## ● ボタンダウンシャツ 14101-92（グレー）

掲載ページ P.057 P.114 P.127 P.160

オービットストライプ／ポリエステル85%・綿15%

本体価格 ¥10,600＋税





・左胸ポケット
・袖口4コ釦

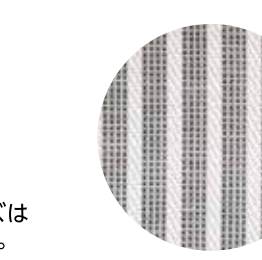

※ネック（実寸）のサイズは実際の商品寸法です。

| サイズ | S | M | L | LL | 3L |
|---|---|---|---|---|---|
| 対応ネック | 37 | 39 | 41 | 43 | 45 |
| ネック(実寸) | 38.5 | 40.5 | 42.5 | 44.5 | 46.5 |
| バスト | 110 | 114 | 118 | 122 | 126 |
| 裄丈 | 79 | 81 | 83 | 85 | 87 |
| 着丈 | 71 | 73 | 75 | 77 | 79 |

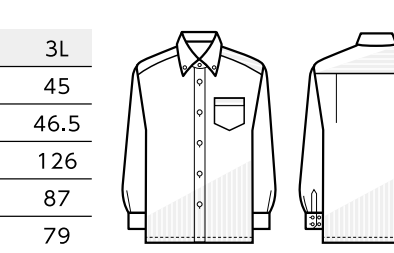

## ● シャツ 14211-81（白）

掲載ページ P.057 P.111 P.127 P.145

ダイアドビー／ポリエステル80%・綿20%

本体価格 ¥9,200＋税

プラズマプラス





・防汚・制菌・防臭
・吸汗速乾（プラズマプラス）
・腕上げ楽ラク
・防透・ストレッチ素材

・ネームプレートループ
・左胸ポケット
・後ろ身頃ダーツ

ストレッチ　防透　プラズマプラス　腕ラク



| サイズ | 7号 | 9号 | 11号 | 13号 | 15号 |
|---|---|---|---|---|---|
| ネック | 36 | 37 | 38 | 39 | 40 |
| バスト | 92 | 96 | 100 | 104 | 108 |
| 肩巾 | 38 | 39 | 40 | 41 | 42 |
| 袖丈 | 56 | 57 | 58 | 58 | 59 |
| 着丈 | 62 | 63 | 64 | 65 | 66 |

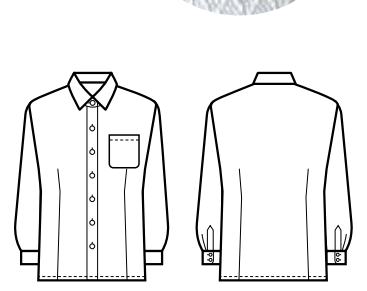

## ● シャツ 14207-81（白）

掲載ページ P.057

エムールビエラ（防透素材）／ポリエステル85%・綿15%

本体価格 ¥6,400＋税





・防透素材
・左胸ポケット

防透

| サイズ | 7号 | 9号 | 11号 | 13号 | 15号 |
|---|---|---|---|---|---|
| ネック | 38.5 | 39.5 | 40.5 | 41.5 | 42.5 |
| バスト | 97 | 100 | 103 | 106 | 109 |
| 肩巾 | 39 | 40 | 41 | 42 | 43 |
| 袖丈 | 53.5 | 54.5 | 55.5 | 55.5 | 56.5 |
| 着丈 | 62 | 62 | 62 | 62 | 62 |

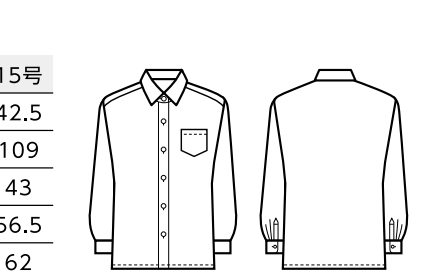

## ● シャツ 13202-81（白）

掲載ページ P.057

エムールビエラ（防透素材）／ポリエステル85%・綿15%

本体価格 ¥6,100＋税





・防透素材
・左胸ポケット

防透

| サイズ | 7号 | 9号 | 11号 | 13号 | 15号 |
|---|---|---|---|---|---|
| ネック | 38.5 | 39.5 | 40.5 | 41.5 | 42.5 |
| バスト | 97 | 100 | 103 | 106 | 109 |
| 肩巾 | 39 | 40 | 41 | 42 | 43 |
| 袖丈 | 22 | 23 | 24 | 24 | 25 |
| 着丈 | 62 | 62 | 62 | 62 | 62 |

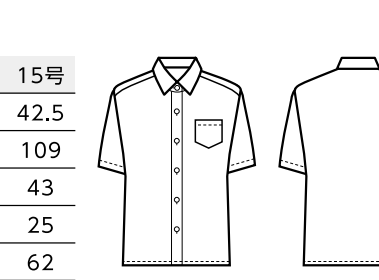



※サイズ表記は仕上がり寸法です。 ※サイズの見方はP.312をご覧ください。

## ● シャツ 14111-81 (白)

掲載ページ P.057 P.127 P.136 P.137 P.145

ブロード／ポリエステル50%・綿50%　本体価格 ￥4,800 ＋税





・左胸ポケット
・袖口2コ釦

| ネック | 37 | 38 | 39 | 40 | 41 | 42 | 43 |
|---|---|---|---|---|---|---|---|
| 後身丈 | 78 | 78 | 79 | 79 | 80 | 80 | 81 |
| 裄　丈 | 76/78 | 78/80 | 78/80 | 80/82 | 80/82 | 80/82 | 80/82 |

※裄丈は2サイズ展開です。



## ● ピンタックシャツ(ループ付) 14210-81 (白)

掲載ページ P.052 P.146 P.162

フラットバレス／ポリエステル80%・綿20%　本体価格 ￥6,300 ＋税





ループ付



・蝶タイ通しループ
・ピンタック(前身頃)

| サイズ | 7号 | 9号 | 11号 | 13号 | 15号 |
|---|---|---|---|---|---|
| ネック | 37 | 38 | 39 | 40 | 41 |
| バスト | 94 | 98 | 102 | 106 | 110 |
| 肩　巾 | 39 | 40 | 41 | 42 | 43 |
| 袖　丈 | 55.5 | 56.5 | 57.5 | 57.5 | 58.5 |
| 着　丈 | 61 | 62 | 63 | 64 | 65 |



## ● ピンタックシャツ(ループ付) 14110-81 (白)

掲載ページ P.052 P.140 P.147 P.162

フラットバレス／ポリエステル80%・綿20%　本体価格 ￥6,600 ＋税





ループ付



・蝶タイ通しループ
・ピンタック(前身頃)

| サイズ | S | M | L | LL | 3L |
|---|---|---|---|---|---|
| ネック | 37.5 | 39.5 | 41.5 | 43.5 | 45.5 |
| バスト | 94 | 100 | 106 | 112 | 118 |
| 袖　丈 | 80 | 82 | 84 | 86 | 86 |
| 着　丈 | 76 | 78 | 80 | 80 | 80 |



## ● ウィングカラーシャツ 08943-01 (白)

掲載ページ P.053 P.157

ブロード／ポリエステル65%・綿35%　本体価格 ￥7,600 ＋税





・ピンタック(前身頃)
・袖口2コ釦

| サイズ | S | M | L | LL | 3L |
|---|---|---|---|---|---|
| ネック | 36 | 37 | 38 | 39 | 40 |
| バスト | 94 | 98 | 102 | 106 | 110 |
| 肩　巾 | 41 | 42 | 43 | 44 | 45 |
| 袖　丈 | 53 | 54 | 55.5 | 56 | 56 |
| 着　丈 | 62 | 62 | 62 | 62 | 62 |

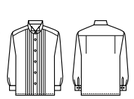

## ● ウィングカラーシャツ 08939-01 (白)

掲載ページ P.053 P.157

ブロード／ポリエステル65%・綿35%　本体価格 ￥7,600 ＋税





・ピンタック(前身頃)
・袖口2コ釦

| サイズ | S | M | L | LL | 3L |
|---|---|---|---|---|---|
| ネック | 37 | 39 | 41 | 43 | 45 |
| バスト | 100 | 106 | 112 | 118 | 124 |
| 裄　丈 | 78 | 80 | 82 | 84 | 84 |
| 着　丈 | 76 | 78 | 80 | 80 | 80 |

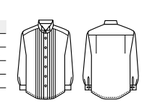

## ● ウィングカラーシャツ 08941-01 (白)

掲載ページ P.053

ブロード／ポリエステル65%・綿35%　本体価格 ￥7,100 ＋税





・左胸ポケット
・袖口2コ釦

| サイズ | S | M | L | LL | 3L |
|---|---|---|---|---|---|
| ネック | 36 | 37 | 38 | 39 | 40 |
| バスト | 94 | 98 | 102 | 106 | 110 |
| 肩　巾 | 41 | 42 | 43 | 44 | 45 |
| 袖　丈 | 53 | 54 | 55.5 | 56 | 56 |
| 着　丈 | 62 | 62 | 62 | 62 | 62 |

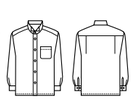





## ● ウィングカラーシャツ 08937-01 (白)

掲載ページ P.053

ブロード／ポリエステル65%・綿35%　本体価格 ￥7,100 ＋税





・左胸ポケット
・袖口2コ釦

| サイズ | S | M | L | LL | 3L |
|---|---|---|---|---|---|
| ネック | 37 | 39 | 41 | 43 | 45 |
| バスト | 100 | 106 | 112 | 118 | 124 |
| 袖　丈 | 78 | 80 | 82 | 84 | 84 |
| 着　丈 | 76 | 78 | 80 | 80 | 80 |



## ● シャツ 24214 シリーズ

掲載ページ P.008 P.055 P.100

ストレッチツイル／ポリエステル90%・綿10%　本体価格 ￥7,300 ＋税

PLASMA プラズマ加工
Springle スプリンジー®



24214-81(白)　-99(黒)



・防汚・制電(プラズマ加工)
・防透・吸汗速乾(スプリンジー®)
・腕上げ楽ラク
・ストレッチ素材
・ネームプレートループ
・袖口2コ釦

ストレッチ　プラズマ加工　スプリンジー　腕ラク

| サイズ | 7号 | 9号 | 11号 | 13号 | 15号 |
|---|---|---|---|---|---|
| ネック | 38 | 39 | 40 | 41 | 42 |
| バスト | 92 | 96 | 100 | 104 | 108 |
| 肩　巾 | 38 | 39 | 40 | 41 | 42 |
| 袖　丈 | 56 | 57 | 58 | 58 | 59 |
| 着　丈 | 59 | 60 | 61 | 62 | 63 |



## ● シャツ 24114 シリーズ

掲載ページ P.055 P.100

ストレッチツイル／ポリエステル90%・綿10%　本体価格 ￥7,400 ＋税

PLASMA プラズマ加工
Springle スプリンジー®



24114-81(白)　-99(黒)



・防汚・制電(プラズマ加工)
・防透・吸汗速乾(スプリンジー®)
・腕上げ楽ラク
・ストレッチ素材
・ネームプレートループ
・袖口2コ釦

ストレッチ　プラズマ加工　スプリンジー　腕ラク

| サイズ | S | M | L | LL | 3L |
|---|---|---|---|---|---|
| ネック | 38 | 40 | 42 | 44 | 46 |
| バスト | 100 | 106 | 112 | 118 | 124 |
| 袖　丈 | 80 | 82 | 84 | 86 | 86 |
| 着　丈 | 76 | 78 | 80 | 80 | 80 |



## ● ポリシャツ 24215 シリーズ

掲載ページ P.009 P.054 P.151 P.158

ストレッチツイル／ポリエステル90%・綿10%　本体価格 ￥7,400 ＋税

PLASMA プラズマ加工
Springle スプリンジー®



24215-81(白)　-99(黒)



・防汚・制電(プラズマ加工)
・防透・吸汗速乾(スプリンジー®)
・腕上げ楽ラク
・ストレッチ素材
・ネームプレートループ
・袖口2コ釦

ストレッチ　プラズマ加工　スプリンジー　腕ラク

| サイズ | 7号 | 9号 | 11号 | 13号 | 15号 |
|---|---|---|---|---|---|
| ネック | 37 | 38 | 39 | 40 | 41 |
| バスト | 92 | 96 | 100 | 104 | 108 |
| 肩　巾 | 38 | 39 | 40 | 41 | 42 |
| 袖　丈 | 56 | 57 | 58 | 58 | 59 |
| 着　丈 | 59 | 60 | 61 | 62 | 63 |



## ● ポリシャツ 24115 シリーズ

掲載ページ P.054 P.158

ストレッチツイル／ポリエステル90%・綿10%　本体価格 ￥7,400 ＋税

PLASMA プラズマ加工
Springle スプリンジー®



24115-81(白)　-99(黒)



・防汚・制電(プラズマ加工)
・防透・吸汗速乾(スプリンジー®)
・腕上げ楽ラク
・ストレッチ素材
・ネームプレートループ
・袖口2コ釦

ストレッチ　プラズマ加工　スプリンジー　腕ラク

| サイズ | S | M | L | LL | 3L |
|---|---|---|---|---|---|
| ネック | 38 | 40 | 42 | 44 | 46 |
| バスト | 100 | 106 | 112 | 118 | 124 |
| 袖　丈 | 80 | 82 | 84 | 86 | 86 |
| 着　丈 | 76 | 78 | 80 | 80 | 80 |



## ● ベルカラーシャツ 14209 シリーズ

掲載ページ P.055

ストレッチツイル／ポリエステル90%・綿10%　本体価格 ￥7,300 ＋税

PLASMA プラズマ加工
Springle スプリンジー®



14209-81(白)　-99(黒)



・防汚・制電(プラズマ加工)
・防透・吸汗速乾(スプリンジー®)
・腕上げ楽ラク
・ストレッチ素材
・ネームプレートループ
・左胸ポケット
・袖口2コ釦

ストレッチ　プラズマ加工　スプリンジー　腕ラク

| サイズ | 7号 | 9号 | 11号 | 13号 | 15号 |
|---|---|---|---|---|---|
| ネック | 37 | 38 | 39 | 40 | 41 |
| バスト | 92 | 96 | 100 | 104 | 108 |
| 肩　巾 | 38 | 39 | 40 | 41 | 42 |
| 袖　丈 | 56 | 57 | 58 | 58 | 59 |
| 着　丈 | 59 | 60 | 61 | 62 | 63 |



※サイズ表記は仕上がり寸法です。 ※サイズの見方はP.312をご覧ください。

## ● ボタンダウンシャツ 24213-81 (白)

掲載ページ P.042 P.043

ドビーストライプ(防透素材)／ポリエステル80%・綿20%

本体価格 ￥8,600 ＋税





・防透素材
・左胸ポケット
・後ろ身頃ダーツ
・袖先スリット



| サイズ | 7号 | 9号 | 11号 | 13号 | 15号 |
|---|---|---|---|---|---|
| ネック | 41 | 42 | 43 | 44 | 45 |
| バスト | 94 | 98 | 102 | 106 | 110 |
| 肩巾 | 38 | 39 | 40 | 41 | 42 |
| 袖丈 | 43 | 44 | 45 | 46 | 47 |
| 着丈 | 59 | 60 | 61 | 62 | 63 |



## ● シャツ 24212-81 (白)

掲載ページ P.042 P.043 P.151

ドビーストライプ(防透素材)／ポリエステル80%・綿20%

本体価格 ￥9,100 ＋税





ウィングカラーとして



スタンドカラーとして



・防透素材
・左胸ポケット
・後ろ身頃ダーツ
・袖口2コ釦



| サイズ | 7号 | 9号 | 11号 | 13号 | 15号 |
|---|---|---|---|---|---|
| ネック | 40.5 | 41.5 | 42.5 | 43.5 | 44.5 |
| バスト | 94 | 98 | 102 | 106 | 110 |
| 肩巾 | 38 | 39 | 40 | 41 | 42 |
| 袖丈 | 54 | 55 | 56 | 56 | 57 |
| 着丈 | 59 | 60 | 61 | 62 | 63 |



## ● シャツ 24112-81 (白)

掲載ページ P.042 P.043

ドビーストライプ(防透素材)／ポリエステル80%・綿20%

本体価格 ￥9,100 ＋税





ウィングカラーとして



スタンドカラーとして



・防透素材
・左胸ポケット
・袖口2コ釦



| サイズ | S | M | L | LL | 3L |
|---|---|---|---|---|---|
| ネック | 42.5 | 44.5 | 46.5 | 48.5 | 50.5 |
| バスト | 100 | 106 | 112 | 118 | 124 |
| 裄丈 | 78 | 80 | 82 | 84 | 84 |
| 着丈 | 76 | 78 | 80 | 80 | 80 |



## ● ボタンダウンシャツ 14218-81 (白)

掲載ページ P.056 P.057 P.127

シャドーヘリンボーン／ポリエステル75%・綿25%

本体価格 ￥8,900 ＋税

プラズマプラス





・防汚・制菌・防臭
・吸汗速乾(プラズマプラス)
・腕上げ楽ラク
・ネームプレートループ
・左胸ポケット
・後ろ身頃ダーツ
・袖口2コ釦

プラズマプラス 腕ラク 家庭洗濯可



| サイズ | 7号 | 9号 | 11号 | 13号 | 15号 |
|---|---|---|---|---|---|
| ネック | 37 | 38 | 39 | 40 | 41 |
| バスト | 92 | 96 | 100 | 104 | 108 |
| 肩巾 | 38 | 39 | 40 | 41 | 42 |
| 袖丈 | 56 | 57 | 58 | 58 | 59 |
| 着丈 | 62 | 63 | 64 | 65 | 66 |



## ● ボタンダウンシャツ 14118-81 (白)

掲載ページ P.056 P.057 P.127

シャドーヘリンボーン／ポリエステル75%・綿25%

本体価格 ￥9,200 ＋税

プラズマプラス





・防汚・制菌・防臭
・吸汗速乾(プラズマプラス)
・腕上げ楽ラク
・ネームプレートループ
・左胸ポケット
・袖口2コ釦

プラズマプラス 腕ラク 家庭洗濯可



| サイズ | S | M | L | LL | 3L |
|---|---|---|---|---|---|
| ネック | 37 | 39 | 41 | 43 | 45 |
| バスト | 100 | 106 | 112 | 118 | 124 |
| 裄丈 | 80 | 82 | 84 | 86 | 86 |
| 着丈 | 76 | 78 | 80 | 80 | 80 |



## ● シャツ 24205-81 (白)

掲載ページ P.044 P.045

ナチュールブロード／ポリエステル65%・綿35%

本体価格 ￥9,200 ＋税





・後ろ身頃ダーツ
・ピンタック(前身頃)



| サイズ | 7号 | 9号 | 11号 | 13号 | 15号 |
|---|---|---|---|---|---|
| ネック | 38.5 | 39.5 | 40.5 | 41.5 | 42.5 |
| バスト | 94 | 98 | 102 | 106 | 110 |
| 肩巾 | 38 | 39 | 40 | 41 | 42 |
| 袖丈 | 40 | 41 | 42 | 43 | 44 |
| 着丈 | 59 | 60 | 61 | 62 | 63 |





## ● シャツ 04905-08 (白)

掲載ページ P.044 P.045

ブロード／ポリエステル65%・綿35%

本体価格 ￥9,300 ＋税





・ピンタック(衿・カフス・前身頃)
・後ろ身頃ダーツ



| サイズ | 7号 | 9号 | 11号 | 13号 | 15号 |
|---|---|---|---|---|---|
| ネック | 39 | 40 | 41 | 42 | 43 |
| バスト | 95 | 99 | 103 | 107 | 111 |
| 肩巾 | 36 | 37 | 38 | 39 | 40 |
| 袖丈 | 37 | 38 | 39 | 40 | 41 |
| 着丈 | 56 | 57 | 58 | 59 | 60 |

## ● シャツ 24236-81 (白)

掲載ページ P.036 P.037 P.126 P.159

ラメストライプ／ポリエステル85%・綿15%

本体価格 ￥8,300 ＋税





・防透素材
・ラメ入り素材
・腕上げ楽ラク
・ネームプレートループ
・後ろ身頃ダーツ
・袖口2コ釦

ラメの光沢が、華やかな印象を与えます。



腕ラク 家庭洗濯可

| サイズ | 7号 | 9号 | 11号 | 13号 | 15号 |
|---|---|---|---|---|---|
| ネック | 42.5 | 43.5 | 44.5 | 45.5 | 46.5 |
| バスト | 92 | 96 | 100 | 104 | 108 |
| 肩巾 | 38 | 39 | 40 | 41 | 42 |
| 袖丈 | 56 | 57 | 58 | 58 | 59 |
| 着丈 | 62 | 63 | 64 | 65 | 66 |



## ● シャツ 24237-81 (白)

掲載ページ P.037 P.070 P.071 P.126

ラメストライプ／ポリエステル85%・綿15%

本体価格 ￥8,300 ＋税





・防透素材
・ラメ入り素材
・腕上げ楽ラク
・ネームプレートループ
・後ろ身頃ダーツ

ラメの光沢が、華やかな印象を与えます。



腕ラク 家庭洗濯可

| サイズ | 7号 | 9号 | 11号 | 13号 | 15号 |
|---|---|---|---|---|---|
| バスト | 92 | 96 | 100 | 104 | 108 |
| 肩巾 | 38 | 39 | 40 | 41 | 42 |
| 袖丈 | 56 | 57 | 58 | 58 | 59 |
| 着丈 | 62 | 63 | 64 | 65 | 66 |



## ● シャツ 24208-83 (白)

掲載ページ P.126

シャドーストライプ／ポリエステル80%・綿20%

本体価格 ￥8,100 ＋税





・袖口2コ釦



| サイズ | 7号 | 9号 | 11号 | 13号 | 15号 |
|---|---|---|---|---|---|
| バスト | 94 | 98 | 102 | 106 | 110 |
| 肩巾 | 38 | 39 | 40 | 41 | 42 |
| 袖丈 | 53.5 | 54.5 | 55.5 | 56.5 | 57.5 |
| 着丈 | 59 | 60 | 61 | 62 | 63 |

## ● ブラウス 14212-81 (白)

掲載ページ P.068 P.069 P.106 P.110 P.126

シャドーストライプ／ポリエステル80%・綿20%

本体価格 ￥10,100 ＋税





・腕上げ楽ラク
・ネームプレートループ
・2重フリル
・両脇スリット
・後ろ身頃ダーツ
・袖口2コ釦

腕ラク 家庭洗濯可



| サイズ | 7号 | 9号 | 11号 | 13号 | 15号 |
|---|---|---|---|---|---|
| バスト | 92 | 96 | 100 | 104 | 108 |
| 肩巾 | 38 | 39 | 40 | 41 | 42 |
| 袖丈 | 56 | 57 | 58 | 58 | 59 |
| 着丈 | 62 | 63 | 64 | 65 | 66 |

## ● ブラウス 14213-81 (白)

掲載ページ P.068 P.069 P.107 P.115 P.126

シャドーストライプ／ポリエステル80%・綿20%

本体価格 ￥10,100 ＋税





・腕上げ楽ラク
・ネームプレートループ
・後ろ身頃ダーツ
・袖口2コ釦

腕ラク 家庭洗濯可



| サイズ | 7号 | 9号 | 11号 | 13号 | 15号 |
|---|---|---|---|---|---|
| バスト | 90 | 94 | 98 | 102 | 106 |
| 肩巾 | 38 | 39 | 40 | 41 | 42 |
| 袖丈 | 56 | 57 | 58 | 58 | 59 |
| 着丈 | 62 | 63 | 64 | 65 | 66 |



※サイズ表記は仕上がり寸法です。 ※サイズの見方はP.312をご覧ください。

## ● シャツ　24223-83 (白)

掲載ページ P.037

オックス／ポリエステル65%・綿35%　本体価格 ￥8,100 ＋税

TREHACOOL





・涼感・速乾・防汚(トレハクール®)
・腕上げ楽ラク
・両脇スリット
・後ろ身頃ダーツ
・袖先スリット

| サイズ | 7号 | 9号 | 11号 | 13号 | 15号 |
|---|---|---|---|---|---|
| ネック | 42.5 | 43.5 | 44.5 | 45.5 | 46.5 |
| バスト | 92 | 96 | 100 | 104 | 108 |
| 肩巾 | 38 | 39 | 40 | 41 | 42 |
| 袖丈 | 39 | 40 | 41 | 42 | 43 |
| 着丈 | 62 | 63 | 64 | 65 | 66 |



## ● シャツ　24224-81 (白)

掲載ページ P.038 P.039 P.070 P.071

ピケ／ポリエステル65%・綿35%　本体価格 ￥8,700 ＋税

TREHACOOL





・涼感・速乾・防汚(トレハクール®)
・腕上げ楽ラク
・ピンタック(衿・前身頃)
・後ろ身頃ダーツ
・袖口2コ釦

| サイズ | 7号 | 9号 | 11号 | 13号 | 15号 |
|---|---|---|---|---|---|
| ネック | 40 | 41 | 42 | 43 | 44 |
| バスト | 92 | 96 | 100 | 104 | 108 |
| 肩巾 | 38 | 39 | 40 | 41 | 42 |
| 袖丈 | 40 | 41 | 42 | 43 | 44 |
| 着丈 | 62 | 63 | 64 | 65 | 66 |



## ● シャツ　24225-81 (白)

掲載ページ P.038 P.039

ピケ／ポリエステル65%・綿35%　本体価格 ￥8,400 ＋税

TREHACOOL





・涼感・速乾・防汚(トレハクール®)
・腕上げ楽ラク
・ピンタック(前身頃)
・後ろ身頃ダーツ
・袖口2コ釦

| サイズ | 7号 | 9号 | 11号 | 13号 | 15号 |
|---|---|---|---|---|---|
| ネック | 39 | 40 | 41 | 42 | 43 |
| バスト | 92 | 96 | 100 | 104 | 108 |
| 肩巾 | 38 | 39 | 40 | 41 | 42 |
| 袖丈 | 40 | 41 | 42 | 43 | 44 |
| 着丈 | 62 | 63 | 64 | 65 | 66 |



## ● シャツ　24226-81 (白)

掲載ページ P.038 P.039

ピケ／ポリエステル65%・綿35%　本体価格 ￥8,400 ＋税

TREHACOOL





・涼感・速乾・防汚(トレハクール®)
・腕上げ楽ラク
・2重フリル
・両脇スリット
・後ろ身頃ダーツ

| サイズ | 7号 | 9号 | 11号 | 13号 | 15号 |
|---|---|---|---|---|---|
| バスト | 92 | 96 | 100 | 104 | 108 |
| 肩巾 | 38 | 39 | 40 | 41 | 42 |
| 袖丈 | 36 | 37 | 38 | 39 | 40 |
| 着丈 | 62 | 63 | 64 | 65 | 66 |

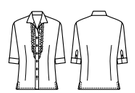

## ● シャツ　24227-83 (白)

掲載ページ P.040 P.041

ドビー／ポリエステル65%・綿35%　本体価格 ￥8,700 ＋税

TREHACOOL





・涼感・速乾・防汚(トレハクール®)
・腕上げ楽ラク
・後ろ身頃ダーツ
・袖先スリット

| サイズ | 7号 | 9号 | 11号 | 13号 | 15号 |
|---|---|---|---|---|---|
| バスト | 92 | 96 | 100 | 104 | 108 |
| 肩巾 | 38 | 39 | 40 | 41 | 42 |
| 袖丈 | 40 | 41 | 42 | 43 | 44 |
| 着丈 | 62 | 63 | 64 | 65 | 66 |



## ● シャツ　24228-83 (白)

掲載ページ P.040 P.041

ドビー／ポリエステル65%・綿35%　本体価格 ￥8,700 ＋税

TREHACOOL





・涼感・速乾・防汚(トレハクール®)
・腕上げ楽ラク
・バストギャザー仕立て
・後ろ身頃ダーツ

| サイズ | 7号 | 9号 | 11号 | 13号 | 15号 |
|---|---|---|---|---|---|
| ネック | 39.5 | 40.5 | 41.5 | 42.5 | 43.5 |
| バスト | 92 | 96 | 100 | 104 | 108 |
| 肩巾 | 38 | 39 | 40 | 41 | 42 |
| 袖丈 | 40 | 41 | 42 | 43 | 44 |
| 着丈 | 62 | 63 | 64 | 65 | 66 |







## ● ボタンダウンシャツ　24310 シリーズ

掲載ページ P.017 P.019 P.020

トリコットストライプ／ポリエステル85%・綿15%　本体価格 ￥8,800 ＋税

EASY CARE イージーケア

New



24310-42
(オレンジ×グレー)



-52 (グリーン×ベージュ)　-72 (ベージュ×グリーン)　-92 (グレー×オレンジ)



・イージーケア
・吸汗速乾
・腕上げ楽ラク
・ストレッチ素材
・ネームプレートループ
・左胸ポケット
・袖口2個釦
・衿のみ防汚(プラズマ加工)

| サイズ | SS | S | M | L | LL | 3L |
|---|---|---|---|---|---|---|
| ネック | 36 | 37 | 39 | 41 | 43 | 45 |
| バスト | 96 | 100 | 108 | 113 | 118 | 124 |
| 肩巾 | 75.5 | 77 | 82 | 84 | 86 | 86 |
| 着丈 | 70 | 70 | 78 | 80 | 80 | 80 |



## ● ボタンダウンシャツ　23310 シリーズ

掲載ページ P.003 P.019 P.020

トリコットストライプ／ポリエステル85%・綿15%　本体価格 ￥8,000 ＋税

EASY CARE イージーケア

New



23310-42
(オレンジ×グレー)



-52 (グリーン×ベージュ)　-72 (ベージュ×グリーン)　-92 (グレー×オレンジ)



・イージーケア
・吸汗速乾
・腕上げ楽ラク
・ストレッチ素材
・ネームプレートループ
・左胸ポケット
・衿のみ防汚(プラズマ加工)

| サイズ | SS | S | M | L | LL | 3L |
|---|---|---|---|---|---|---|
| ネック | 36 | 37 | 39 | 41 | 43 | 45 |
| バスト | 96 | 100 | 108 | 113 | 118 | 124 |
| 肩巾 | 40 | 41 | 46 | 47 | 49 | 51 |
| 袖丈 | 22 | 23 | 24 | 25 | 25 | 26 |
| 着丈 | 70 | 70 | 78 | 80 | 80 | 80 |



## ● ベルカラーシャツ　24241 シリーズ

掲載ページ P.016 P.018 P.019 P.020

トリコットストライプ／ポリエステル85%・綿15%　本体価格 ￥8,500 ＋税

EASY CARE イージーケア

New



24241-42
(オレンジ×グレー)



-52 (グリーン×ベージュ)　-72 (ベージュ×グリーン)　-92 (グレー×オレンジ)



・イージーケア
・吸汗速乾
・腕上げ楽ラク
・ストレッチ素材
・ネームプレートループ
・左胸ポケット
・袖先スリット
・衿のみ防汚(プラズマ加工)

| サイズ | 7号 | 9号 | 11号 | 13号 | 15号 |
|---|---|---|---|---|---|
| バスト | 92 | 96 | 100 | 104 | 108 |
| 肩巾 | 38 | 39 | 40 | 41 | 42 |
| 袖丈 | 43 | 44 | 45 | 46 | 47 |
| 着丈 | 61 | 62 | 63 | 64 | 65 |



## ● シャツ　24203 シリーズ

掲載ページ P.028 P.029

先染ストライプ／ポリエステル80%・綿20%　本体価格 ￥9,200 ＋税



24203-71
(ベージュ)



-92 (ライトグレー)　-98 (ダークグレー)



・後ろ身頃ダーツ
・袖先スリット



| サイズ | 7号 | 9号 | 11号 | 13号 | 15号 |
|---|---|---|---|---|---|
| バスト | 92 | 96 | 100 | 104 | 108 |
| 肩巾 | 38 | 39 | 40 | 41 | 42 |
| 袖丈 | 40 | 41 | 42 | 43 | 44 |
| 着丈 | 60 | 60 | 60 | 60 | 60 |



## ● シャツ　24201 シリーズ

掲載ページ P.030 P.031

先染ストライプ／ポリエステル80%・綿20%　本体価格 ￥9,200 ＋税



第一ボタンを閉めて　ウィングカラーとして　スタンドカラーとして



24201-71 (ベージュ)　-92 (ライトグレー)



・後ろ身頃ダーツ
・袖先スリット



| サイズ | 7号 | 9号 | 11号 | 13号 | 15号 |
|---|---|---|---|---|---|
| ネック | 42 | 43 | 44 | 45 | 46 |
| バスト | 94 | 98 | 102 | 106 | 110 |
| 肩巾 | 38 | 39 | 40 | 41 | 42 |
| 袖丈 | 40 | 41 | 42 | 43 | 44 |
| 着丈 | 60 | 60 | 60 | 60 | 60 |



## ● ボタンダウンシャツ　23301 シリーズ

掲載ページ P.030 P.031

先染ストライプ／ポリエステル80%・綿20%　本体価格 ￥9,300 ＋税



23301-71
(ベージュ)



-92 (ライトグレー)　-98 (ダークグレー)



・左胸ポケット
・後ろ身頃ダーツ



| サイズ | SS | S | M | L | LL |
|---|---|---|---|---|---|
| ネック | 38 | 39 | 41 | 43 | 45 |
| バスト | 95 | 99 | 107 | 112 | 117 |
| 肩巾 | 40 | 41 | 46 | 47 | 49 |
| 袖丈 | 22 | 23 | 24 | 25 | 25 |
| 着丈 | 70 | 70 | 78 | 80 | 80 |



※サイズ表記は仕上がり寸法です。　※男女兼用商品はSサイズ迄はレディース対応、Mサイズ以上はメンズ対応となります。　※サイズの見方はP.312をご覧ください。

## ● シャツ 24211 シリーズ

掲載ページ P.032 P.033 P.066 P.067 P.074

ロイヤルオックスストライプ／ポリエステル85%・綿15%　本体価格 ￥8,400 ＋税



24211-26
(赤)



-46(オレンジ)　-74(ベージュ)　-94(グレー)



・左胸ポケット
・後ろ身頃ダーツ



| サイズ | 7号 | 9号 | 11号 | 13号 | 15号 |
|---|---|---|---|---|---|
| ネック | 37.5 | 38.5 | 39.5 | 40.5 | 41.5 |
| バスト | 94 | 98 | 102 | 106 | 110 |
| 肩巾 | 39 | 40 | 41 | 42 | 43 |
| 袖丈 | 43 | 44 | 45 | 46 | 47 |
| 着丈 | 59 | 60 | 61 | 62 | 63 |



## ● ボタンダウンシャツ 23303 シリーズ

掲載ページ P.033 P.066 P.067

ロイヤルオックスストライプ／ポリエステル85%・綿15%　本体価格 ￥8,400 ＋税



23303-74(ベージュ)　-94(グレー)



・左胸ポケット
・袖先スリット



| サイズ | SS | S | M | L | LL | 3L |
|---|---|---|---|---|---|---|
| ネック | 36 | 37 | 39 | 41 | 43 | 45 |
| バスト | 95 | 99 | 107 | 112 | 117 | 123 |
| 肩巾 | 40 | 41 | 46 | 47 | 49 | 51 |
| 袖丈 | 22 | 23 | 24 | 25 | 25 | 26 |
| 着丈 | 70 | 70 | 78 | 80 | 80 | 80 |



## ● ラウンドカラーシャツ 34308 シリーズ

掲載ページ P.023 P.024 P.025 P.027

オリコットストライプ／ポリエステル85%・綿15%　本体価格 ￥7,300 ＋税

EASY CARE イージーケア

New



34308-16
(白×サックスブルー)



-28(白×エンジ)　-74(白×ベージュ)　-99(白×グレー)



Best Price 4
・イージーケア
・腕上げ楽ラク
・ストレッチ素材
・ネームプレートループ
・左胸ポケット
・袖先スリット

ストレッチ　腕ラク　家庭洗濯可

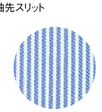

| サイズ | SS | S | M | L | LL | 3L |
|---|---|---|---|---|---|---|
| ネック | 36 | 37 | 39 | 41 | 43 | 45 |
| バスト | 96 | 100 | 108 | 113 | 118 | 124 |
| 肩巾 | 40 | 41 | 46 | 47 | 49 | 51 |
| 袖丈 | 43 | 44 | 46.5 | 48 | 49 | 49 |
| 着丈 | 70 | 70 | 78 | 80 | 80 | 80 |



## ● ボタンダウンシャツ 34309 シリーズ

掲載ページ P.006 P.023 P.025 P.026

オリコットストライプ／ポリエステル85%・綿15%　本体価格 ￥7,400 ＋税

EASY CARE イージーケア

New



34309-16
(サックスブルー)



-28(エンジ)　-74(ベージュ)　-81(白)　-99(グレー)



Best Price 4
・イージーケア
・腕上げ楽ラク
・ストレッチ素材
・ネームプレートループ
・左胸ポケット
・袖口2個釦

ストレッチ　腕ラク　家庭洗濯可



| サイズ | SS | S | M | L | LL | 3L |
|---|---|---|---|---|---|---|
| ネック | 36 | 37 | 39 | 41 | 43 | 45 |
| バスト | 96 | 100 | 108 | 113 | 118 | 124 |
| 肩巾 | 40 | 41 | 46 | 47 | 49 | 51 |
| 袖丈 | 22 | 23 | 24 | 25 | 25 | 26 |
| 着丈 | 70 | 70 | 78 | 80 | 80 | 80 |



## ● ボタンダウンシャツ 33309 シリーズ

掲載ページ P.022 P.025 P.026

オリコットストライプ／ポリエステル85%・綿15%　本体価格 ￥7,100 ＋税

EASY CARE イージーケア

New



33309-16
(サックスブルー)



-28(エンジ)　-74(ベージュ)　-81(白)　-99(グレー)



Best Price 4
・イージーケア
・腕上げ楽ラク
・ストレッチ素材
・ネームプレートループ
・左胸ポケット

ストレッチ　腕ラク　家庭洗濯可



| サイズ | SS | S | M | L | LL | 3L |
|---|---|---|---|---|---|---|
| ネック | 36 | 37 | 39 | 41 | 43 | 45 |
| バスト | 96 | 100 | 108 | 113 | 118 | 124 |
| 肩巾 | 40 | 41 | 46 | 47 | 49 | 51 |
| 袖丈 | 22 | 23 | 24 | 25 | 25 | 26 |
| 着丈 | 70 | 70 | 78 | 80 | 80 | 80 |



## ● ラウンドカラーシャツ 34214 シリーズ

掲載ページ P.002 P.005 P.025 P.027

オリコットストライプ／ポリエステル85%・綿15%　本体価格 ￥7,100 ＋税

EASY CARE イージーケア

New



34214-16
(サックスブルー)



-28(エンジ)　-74(ベージュ)　-81(白)　-99(グレー)



Best Price 4
・イージーケア
・腕上げ楽ラク
・ストレッチ素材
・ネームプレートループ
・左胸ポケット
・袖先スリット

ストレッチ　腕ラク　家庭洗濯可



| サイズ | 7号 | 9号 | 11号 | 13号 | 15号 |
|---|---|---|---|---|---|
| ネック | 36 | 37 | 38 | 39 | 40 |
| バスト | 94 | 98 | 102 | 106 | 110 |
| 肩巾 | 39 | 40 | 41 | 42 | 43 |
| 袖丈 | 43 | 44 | 45 | 46 | 47 |
| 着丈 | 61 | 62 | 63 | 64 | 65 |







## ● イタリアンカラーシャツ 34201 シリーズ

掲載ページ P.091 P.092

ウィンカーストライプ／ポリエステル80%・綿20%　本体価格 ￥6,400 ＋税





バックポイント



ポケット横ポイント

34201-28
(赤)



-74(ベージュ)　-99(黒)



Best Price 3
・左胸ポケット
・両脇スリット
・背中ワンポイント付
・後ろ身頃ダーツ



| サイズ | 7号 | 9号 | 11号 | 13号 | 15号 |
|---|---|---|---|---|---|
| バスト | 94 | 98 | 102 | 106 | 110 |
| 肩巾 | 38.5 | 39.5 | 40.5 | 41.5 | 42.5 |
| 袖丈 | 43 | 44 | 45 | 46 | 47 |
| 着丈 | 62 | 63 | 64 | 65 | 66 |



## ● ボタンダウンシャツ 33301 シリーズ

掲載ページ P.092

ウィンカーストライプ／ポリエステル80%・綿20%　本体価格 ￥6,400 ＋税





袖横ポイント



ポケット横ポイント

33301-28
(赤)



-74(ベージュ)　-99(黒)



Best Price 3
・左胸ポケット
・左袖先ワンポイント付



| サイズ | SS | S | M | L | LL | 3L |
|---|---|---|---|---|---|---|
| ネック | 37 | 38 | 40 | 42 | 44 | 46 |
| バスト | 95 | 99 | 107 | 112 | 117 | 123 |
| 肩巾 | 40 | 41 | 46 | 47 | 49 | 51 |
| 袖丈 | 22 | 23 | 24 | 25 | 25 | 25 |
| 着丈 | 70 | 70 | 78 | 80 | 80 | 80 |



## ● スタンドカラーシャツ 34301 シリーズ

掲載ページ P.093

ウィンカーストライプ／ポリエステル80%・綿20%　本体価格 ￥6,400 ＋税





バックポイント



ポケット横ポイント

34301-28
(赤)



-74(ベージュ)　-99(黒)



Best Price 3
・左胸ポケット
・背中ワンポイント付
・袖先スリット



| サイズ | SS | S | M | L | LL | 3L |
|---|---|---|---|---|---|---|
| ネック | 37 | 38 | 40 | 42 | 44 | 46 |
| バスト | 95 | 99 | 107 | 112 | 117 | 123 |
| 肩巾 | 40 | 41 | 46 | 47 | 49 | 51 |
| 袖丈 | 22 | 23 | 24 | 25 | 25 | 26 |
| 着丈 | 70 | 70 | 78 | 80 | 80 | 80 |



## ● スタンドカラーシャツ 33302 シリーズ

掲載ページ P.093

ウィンカーストライプ／ポリエステル80%・綿20%　本体価格 ￥6,400 ＋税





袖横ポイント



ポケット横ポイント

33302-28
(赤)



-74(ベージュ)　-99(黒)



Best Price 3
・左胸ポケット
・左袖先ワンポイント付



| サイズ | SS | S | M | L | LL | 3L |
|---|---|---|---|---|---|---|
| ネック | 37 | 38 | 40 | 42 | 44 | 46 |
| バスト | 95 | 99 | 107 | 112 | 117 | 123 |
| 肩巾 | 40 | 41 | 46 | 47 | 49 | 51 |
| 袖丈 | 22 | 23 | 24 | 25 | 25 | 25 |
| 着丈 | 70 | 70 | 78 | 80 | 80 | 80 |



## ● イタリアンカラーシャツ 34202 シリーズ

掲載ページ P.094

ウィンカーチェック／ポリエステル65%・綿35%　本体価格 ￥6,400 ＋税



バックポイント



ポケット横ポイント



34202-28(赤)　-99(黒)



Best Price 3
・左胸ポケット
・両脇スリット
・背中ワンポイント付
・後ろ身頃ダーツ



| サイズ | 7号 | 9号 | 11号 | 13号 | 15号 |
|---|---|---|---|---|---|
| バスト | 94 | 98 | 102 | 106 | 110 |
| 肩巾 | 38.5 | 39.5 | 40.5 | 41.5 | 42.5 |
| 袖丈 | 43 | 44 | 45 | 46 | 47 |
| 着丈 | 62 | 63 | 64 | 65 | 66 |



## ● ボタンダウンシャツ 33303 シリーズ

掲載ページ P.090 P.094

ウィンカーチェック／ポリエステル65%・綿35%　本体価格 ￥6,400 ＋税



袖横ポイント



ポケット横ポイント



33303-28(赤)　-99(黒)



Best Price 3
・左胸ポケット
・左袖先ワンポイント付



| サイズ | SS | S | M | L | LL | 3L |
|---|---|---|---|---|---|---|
| ネック | 37 | 38 | 40 | 42 | 44 | 46 |
| バスト | 95 | 99 | 107 | 112 | 117 | 123 |
| 肩巾 | 40 | 41 | 46 | 47 | 49 | 51 |
| 袖丈 | 22 | 23 | 24 | 25 | 25 | 26 |
| 着丈 | 70 | 70 | 78 | 80 | 80 | 80 |





※サイズ表記は仕上がり寸法です。　※男女兼用商品はSサイズ迄はレディース対応、Mサイズ以上はメンズ対応となります。　※サイズの見方はP.312をご覧ください。

## ● イタリアンカラーシャツ 34203 シリーズ

掲載ページ P.095

ウィンカーストライプ／ポリエステル80%・綿20%
本体価格 ¥6,400＋税


バックポイント　ポケット横ポイント


**34203-28**（白×赤）　**-99**（白×黒）



Best Price 3
・左胸ポケット
・両脇スリット
・背中ワンポイント付
・後ろ身頃ダーツ

| サイズ | 7号 | 9号 | 11号 | 13号 | 15号 |
|---|---|---|---|---|---|
| バスト | 94 | 98 | 102 | 106 | 110 |
| 肩巾 | 38.5 | 39.5 | 40.5 | 41.5 | 42.5 |
| 袖丈 | 43 | 44 | 45 | 46 | 47 |
| 着丈 | 62 | 63 | 64 | 65 | 66 |

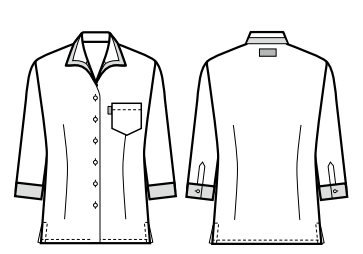

## ● ボタンダウンシャツ 33305 シリーズ

掲載ページ P.095

ウィンカーストライプ／ポリエステル80%・綿20%
本体価格 ¥6,400＋税


バックポイント　ポケット横ポイント


**33305-28**（白×赤）　**-99**（白×黒）



Best Price 3
・左胸ポケット
・背中ワンポイント付

| サイズ | SS | S | M | L | LL | 3L |
|---|---|---|---|---|---|---|
| ネック | 36 | 37 | 39 | 41 | 43 | 45 |
| バスト | 95 | 99 | 107 | 112 | 117 | 123 |
| 肩巾 | 40 | 41 | 46 | 47 | 49 | 51 |
| 袖丈 | 22 | 23 | 24 | 25 | 25 | 26 |
| 着丈 | 70 | 70 | 78 | 80 | 80 | 80 |

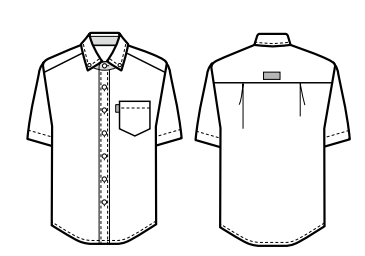

## ● カットソーシャツ 33306 シリーズ

掲載ページ P.091 P.094

プレーンメッシュ(ベントクール)／ポリエステル80%・指定外繊維20%
本体価格 ¥7,300＋税

VENT COOL ベントクール


**33306-27**（赤）
**-71**（ベージュ）　**-99**（黒）



Best Price 3
・吸汗速乾
・クーリング（ベントクール）
・カットソー
・ストレッチ素材
・左胸ポケット

ストレッチ　吸汗・速乾　クーリング

| サイズ | SS | S | M | L | LL | 3L |
|---|---|---|---|---|---|---|
| バスト | 93 | 97 | 105 | 111 | 117 | 123 |
| 肩巾 | 43.5 | 44.5 | 46.5 | 48 | 49.5 | 51 |
| 袖丈 | 22 | 23 | 25 | 26 | 26 | 27 |
| 着丈 | 58 | 60 | 68 | 70 | 70 | 72 |

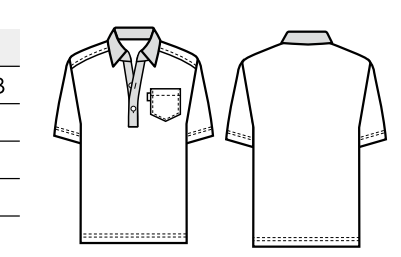

## ● イタリアンカラーシャツ 08935 シリーズ

掲載ページ P.090 P.096

ワッフル／ポリエステル65%・綿35%
本体価格 ¥7,100＋税


**08935-04**（オレンジ）
**-07**（ベージュ）　**-08**（白）　**-09**（グレー）



Best Price 2
・左胸ポケット
・両脇スリット
・後ろ身頃ダーツ

| サイズ | 7号 | 9号 | 11号 | 13号 | 15号 |
|---|---|---|---|---|---|
| バスト | 94 | 98 | 102 | 106 | 110 |
| 肩巾 | 38.5 | 39.5 | 40.5 | 41.5 | 42.5 |
| 袖丈 | 36 | 37 | 38 | 39 | 40 |
| 着丈 | 62 | 63 | 64 | 65 | 66 |

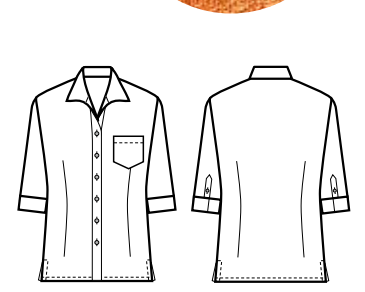

## ● ボタンダウンシャツ 08932 シリーズ

掲載ページ P.090 P.096

ワッフル／ポリエステル65%・綿35%
本体価格 ¥7,600＋税


**08932-04**（オレンジ）
**-07**（ベージュ）　**-08**（白）　**-09**（グレー）



Best Price 2
・左胸ポケット

| サイズ | SS | S | M | L | LL | 3L |
|---|---|---|---|---|---|---|
| ネック | 37 | 38 | 40 | 42 | 44 | 46 |
| バスト | 95 | 99 | 107 | 112 | 117 | 123 |
| 肩巾 | 40 | 41 | 46 | 47 | 49 | 51 |
| 袖丈 | 22 | 23 | 24 | 25 | 25 | 26 |
| 着丈 | 70 | 70 | 78 | 80 | 80 | 80 |

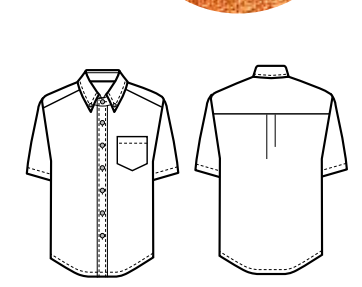

## ● イタリアンカラーシャツ 08933 シリーズ

掲載ページ P.096

グラフチェック／ポリエステル65%・綿35%
本体価格 ¥7,600＋税


**08933-04**（白×オレンジ）　**-09**（白×黒）



Best Price 2
・左胸ポケット
・両脇スリット
・後ろ身頃ダーツ

| サイズ | 7号 | 9号 | 11号 | 13号 | 15号 |
|---|---|---|---|---|---|
| バスト | 94 | 98 | 102 | 106 | 110 |
| 肩巾 | 38.5 | 39.5 | 40.5 | 41.5 | 42.5 |
| 袖丈 | 36 | 37 | 38 | 39 | 40 |
| 着丈 | 62 | 63 | 64 | 65 | 66 |







## ● スタンドカラーシャツ 08920 シリーズ

掲載ページ P.097

ピケ／ポリエステル65%・綿35%
本体価格 ¥5,900＋税


**08920-05**（ペールグリーン）　**-08**（白）



Best Price 1
・左胸ポケット

| サイズ | SS | S | M | L | LL | 3L |
|---|---|---|---|---|---|---|
| ネック | 36 | 38 | 40 | 42 | 44 | 46 |
| バスト | 94 | 98 | 106 | 112 | 118 | 126 |
| 肩巾 | 43 | 45 | 49 | 51 | 53 | 55 |
| 袖丈 | 23 | 24 | 24 | 25 | 25 | 25 |
| 着丈 | 68 | 68 | 76 | 78 | 78 | 78 |

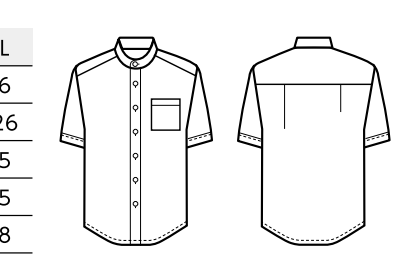

## ● スタンドカラーシャツ 08923-08（白）

掲載ページ P.097

ピケ／ポリエステル65%・綿35%
本体価格 ¥6,000＋税





Best Price 1
・左胸ポケット
・袖先スリット

| サイズ | SS | S | M | L | LL | 3L |
|---|---|---|---|---|---|---|
| ネック | 36 | 38 | 40 | 42 | 44 | 46 |
| バスト | 94 | 98 | 106 | 112 | 118 | 126 |
| 肩巾 | 43 | 45 | 49 | 51 | 53 | 55 |
| 袖丈 | 42 | 42 | 45 | 46 | 47 | 47 |
| 着丈 | 68 | 68 | 76 | 78 | 78 | 78 |

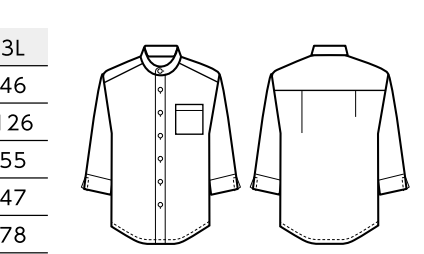

## ● スタンドカラーシャツ 08919-08（白）

掲載ページ P.097

ピケ／ポリエステル65%・綿35%
本体価格 ¥6,100＋税





Best Price 1
・左胸ポケット
・袖口2コ釦

| サイズ | SS | S | M | L | LL | 3L |
|---|---|---|---|---|---|---|
| ネック | 36 | 38 | 40 | 42 | 44 | 46 |
| バスト | 94 | 98 | 106 | 112 | 118 | 126 |
| 裄丈 | 74 | 76 | 80 | 82 | 84 | 84 |
| 着丈 | 68 | 68 | 76 | 78 | 78 | 78 |

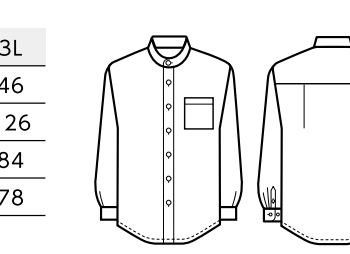

## ● 開衿シャツ 08912-08（白）

掲載ページ P.097

ピケ／ポリエステル65%・綿35%
本体価格 ¥5,900＋税





Best Price 1
・左胸ポケット

| サイズ | SS | S | M | L | LL | 3L |
|---|---|---|---|---|---|---|
| バスト | 100 | 104 | 112 | 118 | 124 | 132 |
| 肩巾 | 46 | 47 | 50 | 52 | 54 | 56 |
| 袖丈 | 23 | 24 | 24 | 25 | 25 | 25 |
| 着丈 | 68 | 70 | 77 | 79 | 79 | 79 |



## ● 開衿シャツ 08915-08（白）

掲載ページ P.097

ピケ／ポリエステル65%・綿35%
本体価格 ¥6,000＋税





Best Price 1
・左胸ポケット
・袖先スリット

| サイズ | SS | S | M | L | LL | 3L |
|---|---|---|---|---|---|---|
| バスト | 100 | 104 | 112 | 118 | 124 | 132 |
| 肩巾 | 46 | 47 | 50 | 52 | 54 | 56 |
| 袖丈 | 41 | 41.5 | 45 | 46 | 47 | 47 |
| 着丈 | 68 | 70 | 77 | 79 | 79 | 79 |



## ● ブラウス 23201-81（白）

掲載ページ

ニットカルゼ（トリコット）／ポリエステル90%・綿10%
本体価格 ¥9,300＋税

EASY CARE イージーケア



・イージーケア
・防透素材
・ストレッチ素材

ストレッチ　防透

| サイズ | 7号 | 9号 | 11号 | 13号 | 15号 |
|---|---|---|---|---|---|
| バスト | 92 | 96 | 100 | 104 | 108 |
| 肩巾 | 35 | 36 | 37 | 38 | 39 |
| 袖丈 | 27 | 28 | 29 | 30 | 31 |
| 着丈 | 59.5 | 60.5 | 61.5 | 62.5 | 63.5 |

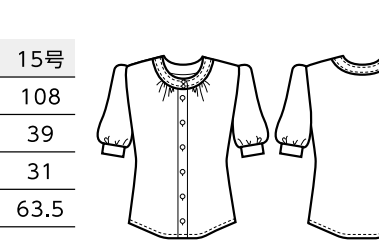

ジャケット
シャツ
ベスト
ボトム
ワンピース
エプロン
アクセサリー
和風 作務衣・シャツ
和風 アクセサリー
受注生産

※サイズ表記は仕上がり寸法です。 ※男女兼用商品はSサイズ迄はレディース対応、Mサイズ以上はメンズ対応となります。 ※サイズの見方はP.312をご覧ください。

## ● イタリアンカラーシャツ 34204 シリーズ

掲載ページ P.088 P.089

ウィンカーストライプ／ポリエステル80%・綿20%　本体価格 ￥7,000＋税

レンタルスペック 1



34204-28（赤）



-81（白）　-99（黒）



・イージーケア
・ノーアイロンシャツ（レンタルスペック）
・左胸ポケット
・両脇スリット
・後ろ身頃ダーツ

家庭洗濯可



| サイズ | 7号 | 9号 | 11号 | 13号 | 15号 |
|---|---|---|---|---|---|
| バスト | 94 | 98 | 102 | 106 | 110 |
| 肩巾 | 38.5 | 39.5 | 40.5 | 41.5 | 42.5 |
| 袖丈 | 43 | 44 | 45 | 46 | 47 |
| 着丈 | 62 | 63 | 64 | 65 | 66 |

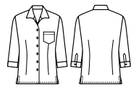

## ● ボタンダウンシャツ 33307 シリーズ

掲載ページ P.089

ウィンカーストライプ／ポリエステル80%・綿20%　本体価格 ￥7,000＋税

レンタルスペック 1



33307-28（赤）



-81（白）　-99（黒）



・イージーケア
・ノーアイロンシャツ（レンタルスペック）
・左胸ポケット

家庭洗濯可



| サイズ | SS | S | M | L | LL | 3L |
|---|---|---|---|---|---|---|
| ネック | 37 | 38 | 40 | 42 | 44 | 46 |
| バスト | 95 | 99 | 107 | 112 | 117 | 123 |
| 肩巾 | 40 | 41 | 46 | 47 | 49 | 51 |
| 袖丈 | 22 | 23 | 24 | 25 | 25 | 26 |
| 着丈 | 70 | 70 | 78 | 80 | 80 | 80 |



## ● イタリアンカラーシャツ 34108 シリーズ

掲載ページ P.087

ストレッチドット／ポリエステル90%・綿10%　本体価格 ￥6,700＋税

レンタルスペック 2



34108-81（白）　-99（黒）



・イージーケア
・ノーアイロンシャツ（レンタルスペック）
・腕上げ楽ラク
・ストレッチ素材（12%）
・防透素材
・左胸ポケット
・袖口2コ釦

ストレッチ　防透　腕ラク　家庭洗濯可

| サイズ | S | M | L | LL | 3L |
|---|---|---|---|---|---|
| バスト | 100 | 106 | 112 | 118 | 124 |
| 裄丈 | 80 | 82 | 84 | 86 | 86 |
| 着丈 | 76 | 78 | 80 | 80 | 80 |



## ● イタリアンカラーシャツ 34208 シリーズ

掲載ページ P.074 P.087

ストレッチドット／ポリエステル90%・綿10%　本体価格 ￥6,200＋税

レンタルスペック 2



34208-21（ピンク）



-71（ベージュ）　-79（モカグレー）　-81（白）　-99（黒）



・イージーケア
・ノーアイロンシャツ（レンタルスペック）
・後ろ身頃ダーツ
・袖先スリット
・腕上げ楽ラク
・ストレッチ素材（12%）
・防透素材
・左胸ポケット

ストレッチ　防透　腕ラク　家庭洗濯可



| サイズ | 7号 | 9号 | 11号 | 13号 | 15号 | 17号 |
|---|---|---|---|---|---|---|
| バスト | 92 | 96 | 100 | 104 | 108 | 112 |
| 肩巾 | 38 | 39 | 40 | 41 | 42 | 43 |
| 袖丈 | 43 | 44 | 45 | 46 | 47 | 48 |
| 着丈 | 61 | 62 | 63 | 64 | 65 | 66 |



## ● ベルカラーシャツ 34207 シリーズ

掲載ページ P.074 P.076 P.086 P.087

ストレッチドット／ポリエステル90%・綿10%　本体価格 ￥6,000＋税

レンタルスペック 2





衿先がはねない隠しボタン付き。

34207-21（ピンク）



-71（ベージュ）　-79（モカグレー）　-81（白）　-99（黒）



・イージーケア
・ノーアイロンシャツ（レンタルスペック）
・左胸ポケット
・後ろ身頃ダーツ
・袖先スリット
・腕上げ楽ラク
・ストレッチ素材（12%）
・防透素材
・衿裏ボタン付

ストレッチ　防透　腕ラク　家庭洗濯可



| サイズ | 7号 | 9号 | 11号 | 13号 | 15号 | 17号 |
|---|---|---|---|---|---|---|
| ネック | 41 | 42 | 43 | 44 | 45 | 46 |
| バスト | 92 | 96 | 100 | 104 | 108 | 112 |
| 肩巾 | 38 | 39 | 40 | 41 | 42 | 43 |
| 袖丈 | 43 | 44 | 45 | 46 | 47 | 48 |
| 着丈 | 61 | 62 | 63 | 64 | 65 | 66 |



## ● ボタンダウンシャツ 33308 シリーズ

掲載ページ P.004 P.076 P.087

ストレッチドット／ポリエステル90%・綿10%　本体価格 ￥6,400＋税

レンタルスペック 2



33308-21（ピンク）



-71（ベージュ）　-81（白）　-99（黒）



・イージーケア
・ノーアイロンシャツ（レンタルスペック）
・腕上げ楽ラク
・ストレッチ素材（12%）
・防透素材
・左胸ポケット

ストレッチ　防透　腕ラク　家庭洗濯可



| サイズ | SS | S | M | L | LL | 3L |
|---|---|---|---|---|---|---|
| ネック | 37 | 38 | 40 | 42 | 44 | 46 |
| バスト | 95 | 99 | 107 | 112 | 117 | 123 |
| 肩巾 | 40 | 41 | 46 | 47 | 49 | 51 |
| 袖丈 | 22 | 23 | 24 | 25 | 25 | 26 |
| 着丈 | 70 | 70 | 78 | 80 | 80 | 80 |







## ● シャツ 34206-81（白）

掲載ページ P.083 P.110 P.122 P.135

ストレッチドット／ポリエステル90%・綿10%　本体価格 ￥6,200＋税

レンタルスペック 2





・イージーケア
・ノーアイロンシャツ（レンタルスペック）
・腕上げ楽ラク
・ストレッチ素材（12%）
・防透素材
・左胸ポケット

ストレッチ　防透　腕ラク　家庭洗濯可



| サイズ | 7号 | 9号 | 11号 | 13号 | 15号 | 17号 |
|---|---|---|---|---|---|---|
| ネック | 38.5 | 39.5 | 40.5 | 41.5 | 42.5 | 43.5 |
| バスト | 96 | 100 | 104 | 108 | 112 | 116 |
| 肩巾 | 39 | 40 | 41 | 42 | 43 | 44 |
| 袖丈 | 55.5 | 56.5 | 57.5 | 57.5 | 58.5 | 58.5 |
| 着丈 | 61 | 62 | 63 | 64 | 65 | 66 |



## ● シャツ 33206-81（白）

掲載ページ P.083

ストレッチドット／ポリエステル90%・綿10%　本体価格 ￥5,900＋税

レンタルスペック 2





・イージーケア
・ノーアイロンシャツ（レンタルスペック）
・腕上げ楽ラク
・ストレッチ素材（12%）
・防透素材
・左胸ポケット

ストレッチ　防透　腕ラク　家庭洗濯可



| サイズ | 7号 | 9号 | 11号 | 13号 | 15号 | 17号 |
|---|---|---|---|---|---|---|
| ネック | 38.5 | 39.5 | 40.5 | 41.5 | 42.5 | 43.5 |
| バスト | 96 | 100 | 104 | 108 | 112 | 116 |
| 肩巾 | 39 | 40 | 41 | 42 | 43 | 44 |
| 袖丈 | 22 | 23 | 24 | 24 | 25 | 25 |
| 着丈 | 61 | 62 | 63 | 64 | 65 | 66 |



## ● ボタンダウンシャツ 34205-81（白）

掲載ページ P.082 P.083

ストレッチドット／ポリエステル90%・綿10%　本体価格 ￥6,500＋税

レンタルスペック 2





・イージーケア
・ノーアイロンシャツ（レンタルスペック）
・腕上げ楽ラク
・ストレッチ素材（12%）
・防透素材
・左胸ポケット
・後ろ身頃ダーツ
・袖口2コ釦

ストレッチ　防透　腕ラク　家庭洗濯可

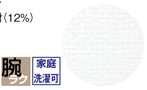

| サイズ | 7号 | 9号 | 11号 | 13号 | 15号 | 17号 |
|---|---|---|---|---|---|---|
| ネック | 41 | 42 | 43 | 44 | 45 | 46 |
| バスト | 92 | 96 | 100 | 104 | 108 | 112 |
| 肩巾 | 38 | 39 | 40 | 41 | 42 | 43 |
| 袖丈 | 56 | 57 | 58 | 58 | 59 | 59 |
| 着丈 | 61 | 62 | 63 | 64 | 65 | 66 |



## ● シャツ 34107-81（白）

掲載ページ P.084 P.085 P.107

ストレッチドット／ポリエステル90%・綿10%　本体価格 ￥6,700＋税

レンタルスペック 2





衿先がはねない隠しボタン付き



・イージーケア
・ノーアイロンシャツ（レンタルスペック）
・腕上げ楽ラク
・ストレッチ素材（12%）
・防透素材
・衿裏ボタン付
・左胸ポケット
・袖口2コ釦

ストレッチ　防透　腕ラク　家庭洗濯可



| サイズ | S | M | L | LL | 3L |
|---|---|---|---|---|---|
| ネック | 38 | 40 | 42 | 44 | 46 |
| バスト | 100 | 106 | 112 | 118 | 124 |
| 裄丈 | 80 | 82 | 84 | 86 | 86 |
| 着丈 | 76 | 78 | 80 | 80 | 80 |



## ● ボタンダウンシャツ 34106-81（白）

掲載ページ P.085 P.122 P.127

ストレッチドット／ポリエステル90%・綿10%　本体価格 ￥6,700＋税

レンタルスペック 2





・イージーケア
・ノーアイロンシャツ（レンタルスペック）
・腕上げ楽ラク
・ストレッチ素材（12%）
・防透素材
・左胸ポケット
・袖口2コ釦

ストレッチ　防透　腕ラク　家庭洗濯可



| サイズ | S | M | L | LL | 3L |
|---|---|---|---|---|---|
| ネック | 38 | 40 | 42 | 44 | 46 |
| バスト | 100 | 106 | 112 | 118 | 124 |
| 裄丈 | 80 | 82 | 84 | 86 | 86 |
| 着丈 | 76 | 78 | 80 | 80 | 80 |



## ● ボタンダウンシャツ 34105-81（白）

掲載ページ P.085 P.110 P.118 P.151

ストレッチドット／ポリエステル90%・綿10%　本体価格 ￥6,700＋税

レンタルスペック 2





・イージーケア
・ノーアイロンシャツ（レンタルスペック）
・腕上げ楽ラク
・ストレッチ素材（12%）
・防透素材
・左胸ポケット
・袖口2コ釦

ストレッチ　防透　腕ラク　家庭洗濯可



| サイズ | S | M | L | LL | 3L |
|---|---|---|---|---|---|
| ネック | 39 | 41 | 43 | 45 | 47 |
| バスト | 100 | 106 | 112 | 118 | 124 |
| 裄丈 | 80 | 82 | 84 | 86 | 86 |
| 着丈 | 76 | 78 | 80 | 80 | 80 |





※サイズ表記は仕上がり寸法です。　※男女兼用商品はSサイズ迄はレディース対応、Mサイズ以上はメンズ対応となります。　※サイズの見方はP.312をご覧ください。

## ● ブラウス 34213-81 (白)

掲載ページ P.083

ストレッチドット／ポリエステル90%・綿10%　本体価格 ￥7,500 ＋税





・イージーケア
・ノーアイロンシャツ（レンタルスペック）
・ストレッチ素材（12%）
・防透素材　・左胸ポケット

ストレッチ　防透素材　家庭洗濯可

※ブラウスは組身のデザインを採用しておりますので、サイズ選びはバスト寸法にご注意ください。

| サイズ | 7号 | 9号 | 11号 | 13号 | 15号 |
|---|---|---|---|---|---|
| バスト | 90 | 94 | 98 | 102 | 106 |
| 肩巾 | 38 | 39 | 40 | 41 | 42 |
| 袖丈 | 42 | 43 | 44 | 45 | 46 |
| 着丈 | 57 | 58 | 59 | 60 | 61 |



## ● ブラウス 24235-81 (白)

掲載ページ P.051

ストレッチドット／ポリエステル90%・綿10%　本体価格 ￥10,500 ＋税





・イージーケア
・ストレッチ素材（12%）
・防透素材
・左胸ポケット

ストレッチ　防透素材　家庭洗濯可

※ブラウスは組身のデザインを採用しておりますので、サイズ選びはバスト寸法にご注意ください。

| サイズ | 7号 | 9号 | 11号 | 13号 | 15号 |
|---|---|---|---|---|---|
| バスト | 89 | 93 | 97 | 101 | 105 |
| 肩巾 | 38 | 39 | 40 | 41 | 42 |
| 袖丈 | 42 | 43 | 44 | 45 | 46 |
| 着丈 | 55.5 | 56.5 | 57.5 | 58.5 | 59.5 |



## ● ブラウス 24234-81 (白)

掲載ページ P.051

ストレッチドット／ポリエステル90%・綿10%　本体価格 ￥10,500 ＋税





・イージーケア
・ストレッチ素材（12%）
・防透素材
・両胸ポケット

ストレッチ　防透素材　家庭洗濯可

※ブラウスは組身のデザインを採用しておりますので、サイズ選びはバスト寸法にご注意ください。

| サイズ | 7号 | 9号 | 11号 | 13号 | 15号 |
|---|---|---|---|---|---|
| バスト | 89 | 93 | 97 | 101 | 105 |
| 肩巾 | 38 | 39 | 40 | 41 | 42 |
| 袖丈 | 42 | 43 | 44 | 45 | 46 |
| 着丈 | 57 | 58 | 59 | 60 | 61 |



## ● ブラウス 24232-81 (白)

掲載ページ P.050

ストレッチドット／ポリエステル90%・綿10%　本体価格 ￥10,500 ＋税





・イージーケア
・ストレッチ素材（12%）
・防透素材
・左胸ポケット

ストレッチ　防透素材　家庭洗濯可

※ブラウスは組身のデザインを採用しておりますので、サイズ選びはバスト寸法にご注意ください。

| サイズ | 7号 | 9号 | 11号 | 13号 | 15号 |
|---|---|---|---|---|---|
| バスト | 90 | 94 | 98 | 102 | 106 |
| 肩巾 | 38 | 39 | 40 | 41 | 42 |
| 袖丈 | 42 | 43 | 44 | 45 | 46 |
| 着丈 | 64 | 65 | 66 | 67 | 68 |



## ● ブラウス 24233-81 (白)

掲載ページ P.050

ストレッチドット／ポリエステル90%・綿10%　本体価格 ￥10,500 ＋税





・イージーケア
・ストレッチ素材（12%）
・防透素材
・フラップ付両胸ポケット

ストレッチ　防透素材　家庭洗濯可

※ブラウスは組身のデザインを採用しておりますので、サイズ選びはバスト寸法にご注意ください。

| サイズ | 7号 | 9号 | 11号 | 13号 | 15号 |
|---|---|---|---|---|---|
| バスト | 90 | 94 | 98 | 102 | 106 |
| 肩巾 | 38 | 39 | 40 | 41 | 42 |
| 袖丈 | 42 | 43 | 44 | 45 | 46 |
| 着丈 | 57 | 58 | 59 | 60 | 61 |



## ● ベルカラーシャツ 24238-81 (白)

掲載ページ P.080 P.081

ニットハニカム(トリコット)／ポリエステル100%　本体価格 ￥9,500 ＋税





・イージーケア
・ノーアイロンシャツ（レンタルスペック）
・吸汗速乾
・ストレッチ素材
・防透素材
・ネームプレートループ
・左胸ポケット
・後ろ身頃ダーツ

ストレッチ　防透素材　UVカット 遮光・遮蔽　家庭洗濯可

※衿先のボタンは飾りです。

| サイズ | 7号 | 9号 | 11号 | 13号 | 15号 |
|---|---|---|---|---|---|
| バスト | 90 | 94 | 98 | 102 | 106 |
| 肩巾 | 38 | 39 | 40 | 41 | 42 |
| 袖丈 | 42 | 43 | 44 | 45 | 46 |
| 着丈 | 64 | 65 | 66 | 67 | 68 |







## ● フーディーコート 24239-81 (白)

掲載ページ P.059 P.081

ニットハニカム(トリコット)／ポリエステル100%　本体価格 ￥9,800 ＋税





・イージーケア
・ノーアイロンシャツ（レンタルスペック）
・吸汗速乾
・ストレッチ素材
・防透素材
・ネームプレートループ
・左胸ポケット
・ファスナー開き

ストレッチ　防透素材　UVカット 遮光・遮蔽　家庭洗濯可

| サイズ | 7号 | 9号 | 11号 | 13号 | 15号 |
|---|---|---|---|---|---|
| バスト | 90 | 94 | 98 | 102 | 106 |
| 肩巾 | 38 | 39 | 40 | 41 | 42 |
| 袖丈 | 42 | 43 | 44 | 45 | 46 |
| 着丈 | 52.5 | 53.5 | 54.5 | 55.5 | 56.5 |



## ● フーディーコート 24240-81 (白)

掲載ページ P.058 P.059 P.081

ニットハニカム(トリコット)／ポリエステル100%　本体価格 ￥9,800 ＋税





・イージーケア
・ノーアイロンシャツ（レンタルスペック）
・吸汗速乾
・ストレッチ素材
・防透素材
・ネームプレートループ
・左胸ポケット
・袖先スリット

ストレッチ　防透素材　UVカット 遮光・遮蔽　家庭洗濯可

| サイズ | 7号 | 9号 | 11号 | 13号 | 15号 |
|---|---|---|---|---|---|
| バスト | 90 | 94 | 98 | 102 | 106 |
| 肩巾 | 38 | 39 | 40 | 41 | 42 |
| 袖丈 | 42 | 43 | 44 | 45 | 46 |
| 着丈 | 52.5 | 53.5 | 54.5 | 55.5 | 56.5 |



## ● ニットボタンダウンシャツ 24308-81 (白)

掲載ページ P.078 P.079 P.106 P.115 P.127

ニットハニカム(トリコット)／ポリエステル100%　本体価格 ￥6,800 ＋税





・イージーケア
・ノーアイロンシャツ（レンタルスペック）
・吸汗速乾
・ストレッチ素材
・防透素材
・ネームプレートループ
・左胸ポケット
・袖口2個釦

ストレッチ　防透素材　UVカット 遮光・遮蔽　家庭洗濯可

| サイズ | SS | S | M | L | LL | 3L |
|---|---|---|---|---|---|---|
| ネック | 37 | 38 | 40 | 42 | 44 | 46 |
| バスト | 95 | 99 | 107 | 112 | 117 | 123 |
| 肩巾 | 40 | 41 | 46 | 47 | 49 | 51 |
| 袖丈 | 22 | 23 | 24 | 25 | 25 | 26 |
| 着丈 | 70 | 70 | 78 | 80 | 80 | 80 |



## ● ニットボタンダウンシャツ 23308-81 (白)

掲載ページ P.079 P.135

ニットハニカム(トリコット)／ポリエステル100%　本体価格 ￥6,300 ＋税





・イージーケア
・ノーアイロンシャツ（レンタルスペック）
・吸汗速乾
・ストレッチ素材
・防透素材
・ネームプレートループ
・左胸ポケット

ストレッチ　防透素材　UVカット 遮光・遮蔽　家庭洗濯可

| サイズ | SS | S | M | L | LL | 3L |
|---|---|---|---|---|---|---|
| ネック | 37 | 38 | 40 | 42 | 44 | 46 |
| バスト | 95 | 99 | 107 | 112 | 117 | 123 |
| 肩巾 | 40 | 41 | 46 | 47 | 49 | 51 |
| 袖丈 | 22 | 23 | 24 | 25 | 25 | 26 |
| 着丈 | 70 | 70 | 78 | 80 | 80 | 80 |



## ● ニットシャツ 24309 シリーズ

掲載ページ P.007 P.034 P.035 P.079 P.127

ニットハニカム(トリコット)／ポリエステル100%　本体価格 ￥7,500 ＋税



衿先がはねない隠しボタン付き。

衿裏と前立て、袖口裏のストライプと、ボタンホールのステッチがポイント。

**24309-16**（白×青）　**-26**（白×赤）



・イージーケア
・ノーアイロンシャツ（レンタルスペック）
・吸汗速乾
・ストレッチ素材
・防透素材
・衿裏ボタン付
・ネームプレートループ
・左胸ポケット
・袖口2個釦

ストレッチ　防透素材　UVカット 遮光・遮蔽　家庭洗濯可

| サイズ | SS | S | M | L | LL | 3L |
|---|---|---|---|---|---|---|
| ネック | 37 | 38 | 40 | 42 | 44 | 46 |
| バスト | 95 | 99 | 107 | 112 | 117 | 123 |
| 衿丈 | 75.5 | 77 | 82 | 84 | 86 | 86 |
| 着丈 | 70 | 70 | 78 | 80 | 80 | 80 |



## ● ニットシャツ 23309 シリーズ

掲載ページ P.034 P.035 P.079

ニットハニカム(トリコット)／ポリエステル100%　本体価格 ￥7,000 ＋税



衿先がはねない隠しボタン付き。

衿裏と前立てのストライプがポイント。

**23309-16**（白×青）　**-26**（白×赤）



・イージーケア
・ノーアイロンシャツ（レンタルスペック）
・吸汗速乾
・ストレッチ素材
・防透素材
・衿裏ボタン付
・ネームプレートループ
・左胸ポケット

ストレッチ　防透素材　UVカット 遮光・遮蔽　家庭洗濯可

| サイズ | SS | S | M | L | LL | 3L |
|---|---|---|---|---|---|---|
| ネック | 37 | 38 | 40 | 42 | 44 | 46 |
| バスト | 95 | 99 | 107 | 112 | 117 | 123 |
| 肩巾 | 40 | 41 | 46 | 47 | 49 | 51 |
| 袖丈 | 22 | 23 | 24 | 25 | 25 | 26 |
| 着丈 | 70 | 70 | 78 | 80 | 80 | 80 |



※サイズ表記は仕上がり寸法です。　※男女兼用商品はSサイズ迄はレディース対応、Mサイズ以上はメンズ対応となります。　※サイズの見方はP.312をご覧ください。

## ● カットソー 13204-81 (白)

掲載ページ P.118 P.126 P.181 P.182 P.185

防透スムース／ポリエステル100%　本体価格 ￥5,500 ＋税

EASY CARE イージーケア



・イージーケア
・吸汗速乾
・カットソー
・ストレッチ素材
・防透素材

ストレッチ　家庭洗濯可

| サイズ | 7号 | 9号 | 11号 | 13号 |
|---|---|---|---|---|
| バスト | 87 | 91 | 95 | 99 |
| 肩巾 | 37 | 38 | 39 | 40 |
| 袖丈 | 20 | 20 | 21 | 21 |
| 着丈 | 54 | 54 | 55 | 56 |

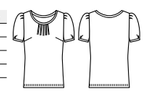

## ● カットソー 13205-81 (白)

掲載ページ P.126 P.185

防透スムース／ポリエステル100%　本体価格 ￥5,500 ＋税

EASY CARE イージーケア



・イージーケア
・吸汗速乾
・カットソー
・ストレッチ素材
・防透素材

ストレッチ　家庭洗濯可

| サイズ | 7号 | 9号 | 11号 | 13号 |
|---|---|---|---|---|
| バスト | 87 | 91 | 95 | 99 |
| 肩巾 | 37 | 38 | 39 | 40 |
| 袖丈 | 18 | 18 | 19 | 19 |
| 着丈 | 54 | 54 | 55 | 56 |

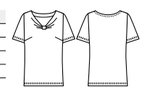

## ● カットソー 14206-81 (白)

掲載ページ P.104 P.126 P.130 P.185

ソフトハニカム(ベントクール)／ポリエステル60%・指定外繊維40%　本体価格 ￥5,100 ＋税

VENT COOL ベントクール

EASY CARE イージーケア



・イージーケア
・吸汗速乾・クーリング(ベントクール)
・カットソー
・ストレッチ素材

ストレッチ　クーリング　家庭洗濯可

| サイズ | 7号 | 9号 | 11号 | 13号 |
|---|---|---|---|---|
| バスト | 86 | 90 | 94 | 98 |
| 肩巾 | 35 | 36 | 37 | 38 |
| 袖丈 | 27 | 28 | 28 | 29 |
| 着丈 | 54 | 56 | 56 | 58 |

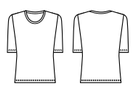

## ● Tブラウス 24216-81 (白)

掲載ページ P.046 P.047 P.072 P.073

エコテクノスムース(防透素材)／ポリエステル100%　本体価格 ￥9,100 ＋税

EASY CARE イージーケア

Back Style



・イージーケア
・吸汗速乾(ニット部分)
・ピンタック(前身頃)
・腕上げ楽ラク
・前後身頃・袖ニット素材
・ストレッチ素材
・防透素材
・ネームプレートループ
・両脇・袖先スリット

ストレッチ　腕ラク

| サイズ | 7号 | 9号 | 11号 | 13号 | 15号 |
|---|---|---|---|---|---|
| ネック | 37 | 38 | 39 | 40 | 41 |
| バスト | 88 | 92 | 96 | 100 | 104 |
| 肩巾 | 36 | 37 | 38 | 39 | 40 |
| 袖丈 | 30 | 31 | 32 | 33 | 34 |
| 着丈 | 67 | 68 | 69 | 70 | 71 |

※ 部分はニット地



## ● Tブラウス 24217-99 (黒)

掲載ページ P.046 P.047

エコテクノスムース(防透素材)／ポリエステル100%　本体価格 ￥9,100 ＋税

EASY CARE イージーケア



・イージーケア
・吸汗速乾(ニット部分)
・腕上げ楽ラク
・前後身頃・袖ニット素材
・ストレッチ素材
・防透素材
・ネームプレートループ
・ピンタック(前身頃)
・両脇・袖先スリット

ストレッチ　腕ラク

| サイズ | 7号 | 9号 | 11号 | 13号 | 15号 |
|---|---|---|---|---|---|
| バスト | 88 | 92 | 96 | 100 | 104 |
| 肩巾 | 36 | 37 | 38 | 39 | 40 |
| 袖丈 | 30 | 31 | 32 | 33 | 34 |
| 着丈 | 56 | 57 | 58 | 59 | 60 |



※ 部分はニット地

## ● Tブラウス 24218-81 (白)

掲載ページ P.046 P.047 P.072 P.073

ウィンカーストライプ／ポリエステル80%・綿20%　本体価格 ￥9,100 ＋税

EASY CARE イージーケア





前身頃と衿・袖口はシャツ地に、背中と袖をニット地に。動きやすく機能的です。

・イージーケア
・吸汗速乾(ニット部分)
・腕上げ楽ラク
・後ろ身頃・袖ニット素材
・後ろ身頃・袖ストレッチ素材
・防透素材(ニット部分)
・ネームプレートループ
・左胸ポケット
・袖先スリット

ストレッチ　腕ラク

| サイズ | 7号 | 9号 | 11号 | 13号 | 15号 |
|---|---|---|---|---|---|
| ネック | 39 | 40 | 41 | 42 | 43 |
| バスト | 92 | 96 | 100 | 104 | 108 |
| 肩巾 | 38 | 39 | 40 | 41 | 42 |
| 袖丈 | 30 | 31 | 32 | 32 | 33 |
| 着丈 | 60 | 61 | 62 | 63 | 64 |



※ 部分はニット地





## ● ウィングカラーシャツ 24229 シリーズ

掲載ページ P.065

清涼ニット／ポリエステル100%　本体価格 ￥6,400 ＋税

清涼ニット GOOD PRICE

EASY CARE イージーケア



24229-72 (ベージュ)



-81 (白)　-99 (黒)

・イージーケア
・吸汗速乾
・クーリング
・腕上げ楽ラク
・ストレッチ素材
・ネームプレートループ
・バストギャザー仕立て
・両脇・袖先スリット

ストレッチ　クーリング　腕ラク　家庭洗濯可

| サイズ | 7号 | 9号 | 11号 | 13号 | 15号 | 17号 |
|---|---|---|---|---|---|---|
| バスト | 90 | 94 | 98 | 102 | 106 | 110 |
| 肩巾 | 36 | 37 | 38 | 39 | 40 | 41 |
| 袖丈 | 30 | 31 | 32 | 33 | 34 | 35 |
| 着丈 | 58 | 59 | 60 | 61 | 62 | 63 |



## ● ボタンダウンシャツ 23305 シリーズ

掲載ページ P.065 P.134

清涼ニット／ポリエステル100%　本体価格 ￥6,400 ＋税

清涼ニット GOOD PRICE

EASY CARE イージーケア



23305-72 (ベージュ)



-81 (白)　-99 (黒)

・イージーケア
・吸汗速乾
・クーリング
・腕上げ楽ラク
・ストレッチ素材
・ネームプレートループ
・左胸ポケット
・両脇スリット

ストレッチ　クーリング　腕ラク

| サイズ | SS | S | M | L | LL | 3L |
|---|---|---|---|---|---|---|
| ネック | 36 | 38 | 40 | 42 | 44 | 46 |
| バスト | 89 | 95 | 101 | 108 | 115 | 122 |
| 肩巾 | 36 | 38 | 42 | 46 | 48 | 50 |
| 袖丈 | 19 | 20 | 21 | 22 | 22 | 23 |
| 着丈 | 59 | 59 | 67 | 69 | 69 | 69 |



## ● スタンドカラーシャツ 23304 シリーズ

掲載ページ P.065

清涼ニット／ポリエステル100%　本体価格 ￥6,400 ＋税

清涼ニット GOOD PRICE

EASY CARE イージーケア



23304-72 (ベージュ)



-81 (白)　-99 (黒)

・イージーケア
・吸汗速乾
・クーリング
・腕上げ楽ラク
・ストレッチ素材
・ネームプレートループ
・左胸ポケット
・両脇スリット

ストレッチ　クーリング　腕ラク

| サイズ | SS | S | M | L | LL | 3L |
|---|---|---|---|---|---|---|
| ネック | 39 | 41 | 43 | 45 | 47 | 49 |
| バスト | 89 | 95 | 101 | 108 | 115 | 122 |
| 肩巾 | 36 | 38 | 42 | 46 | 48 | 50 |
| 袖丈 | 19 | 20 | 21 | 22 | 22 | 23 |
| 着丈 | 59 | 59 | 67 | 69 | 69 | 69 |



## ● ボタンダウンシャツ 24305-81 (白)

掲載ページ P.065 P.127 P.130

清涼ニット／ポリエステル100%　本体価格 ￥7,400 ＋税

清涼ニット GOOD PRICE

EASY CARE イージーケア



・イージーケア
・吸汗速乾
・クーリング
・腕上げ楽ラク
・ストレッチ素材
・ネームプレートループ
・袖口2コ釦
・両脇スリット

ストレッチ　クーリング　腕ラク

| サイズ | SS | S | M | L | LL | 3L |
|---|---|---|---|---|---|---|
| ネック | 36 | 38 | 40 | 42 | 44 | 46 |
| バスト | 89 | 95 | 101 | 108 | 115 | 122 |
| 衿丈 | 75.5 | 77 | 82 | 84 | 86 | 86 |
| 着丈 | 59 | 59 | 67 | 69 | 69 | 69 |



## ● ニットワッフルシャツ 00103 シリーズ

掲載ページ P.064 P.179 P.180 P.185

ストレッチワッフル／ポリエステル100%　本体価格 ￥7,600 ＋税

PLASMA プラズマ加工

Springle スプリンジー®

EASY CARE イージーケア



00103-11 (ブルー)



-21 (ピンク)　-72 (ベージュ)　-79 (茶)　-81 (白)　-99 (黒)

・イージーケア
・防汚・制電(プラズマ加工)
・防透・吸汗速乾(スプリンジー®)
・カットソー
・ストレッチ素材
・ペン差し兼ネームプレートループ
・両脇・袖先スリット

ストレッチ　プラズマ加工　スプリンジー



胸ポケットのフラップの上からペンや名札を差せます。

| サイズ | 7号 | 9号 | 11号 | 13号 | 15号 |
|---|---|---|---|---|---|
| バスト | 88 | 92 | 96 | 100 | 104 |
| 肩巾 | 36 | 37 | 38 | 39 | 40 |
| 袖丈 | 30 | 31 | 32 | 33 | 34 |
| 着丈 | 56 | 57 | 58 | 59 | 60 |



## ● ニットワッフルシャツ 00102 シリーズ

掲載ページ P.064 P.185

ストレッチワッフル／ポリエステル100%　本体価格 ￥8,100 ＋税

PLASMA プラズマ加工

Springle スプリンジー®

EASY CARE イージーケア



00102-72 (ベージュ)



-79 (茶)　-81 (白)　-99 (黒)

・イージーケア
・防汚・制電(プラズマ加工)
・防透・吸汗速乾(スプリンジー®)
・カットソー
・ストレッチ素材
・肩章
・ペン差し兼ネームプレートループ

ストレッチ　プラズマ加工　スプリンジー



肩章付き。インカムループとしても使えます。



胸ポケットのフラップの上からペンや名札を差せます。

| サイズ | SS | S | M | L | LL | 3L |
|---|---|---|---|---|---|---|
| ネック | 37 | 39 | 41 | 43 | 45 | 47 |
| バスト | 87 | 93 | 99 | 106 | 113 | 120 |
| 肩巾 | 36 | 38 | 42 | 46 | 48 | 50 |
| 袖丈 | 20 | 21 | 22 | 23 | 23 | 24 |
| 着丈 | 59 | 59 | 67 | 69 | 69 | 69 |





※サイズ表記は仕上がり寸法です。　※男女兼用商品はSサイズ迄はレディース対応、Mサイズ以上はメンズ対応となります。　※サイズの見方はP.312をご覧ください。

## ニットワッフルシャツ 00125 シリーズ

掲載ページ P.186 P.187 P.188

ストレッチワッフル／ポリエステル100%　本体価格 ￥8,800 ＋税



00125-81（白×ブルー）　-99（黒×ピンク）

・イージーケア
・防汚・制電（プラズマ加工）
・防透・吸汗速乾（スプリンジー®）
・カットソー
・ストレッチ素材
・ネームプレートループ

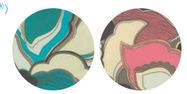

※商品により柄の出方が異なります。

| サイズ | SS | S | M | L | LL | 3L |
|---|---|---|---|---|---|---|
| バスト | 87 | 93 | 99 | 106 | 113 | 120 |
| 肩巾 | 36 | 38 | 42 | 46 | 48 | 50 |
| 袖丈 | 19 | 20 | 21 | 22 | 22 | 23 |
| 着丈 | 59 | 59 | 67 | 69 | 69 | 69 |



## ニットワッフルシャツ 00126 シリーズ

掲載ページ P.176 P.183 P.186 P.188

ストレッチワッフル／ポリエステル100%　本体価格 ￥7,600 ＋税



胸元と袖のパイピング部分



00126-81（白×ブルー）　-99（黒×ピンク）

・イージーケア
・防汚・制電（プラズマ加工）
・防透・吸汗速乾（スプリンジー®）
・カットソー
・ストレッチ素材
・ネームプレートループ



※商品により柄の出方が異なります。

| サイズ | 7号 | 9号 | 11号 | 13号 | 15号 |
|---|---|---|---|---|---|
| バスト | 89 | 93 | 97 | 101 | 105 |
| 肩巾 | 36 | 37 | 38 | 39 | 40 |
| 袖丈 | 17 | 17 | 18 | 18 | 18 |
| 着丈 | 60 | 60 | 61 | 62 | 63 |



## ニットワッフルシャツ 00105 シリーズ

掲載ページ P.173

ストレッチワッフル／ポリエステル100%　本体価格 ￥9,100 ＋税



00105-72（ベージュ）　-79（茶）　-81（白）　-99（黒）

・イージーケア
・防汚・制電（プラズマ加工）
・防透・吸汗速乾（スプリンジー®）
・カットソー
・ストレッチ素材
・ネームプレートループ
・両腰ポケット

| サイズ | 7号 | 9号 | 11号 | 13号 | 15号 |
|---|---|---|---|---|---|
| バスト | 92 | 96 | 100 | 104 | 108 |
| 肩巾 | 38 | 39 | 40 | 41 | 42 |
| 袖丈 | 21 | 22 | 23 | 24 | 25 |
| 着丈 | 64 | 65 | 66 | 67 | 68 |



## カットソー 00122 シリーズ

掲載ページ P.172 P.173

スプリンジースムース／ポリエステル100%　本体価格 ￥8,600 ＋税



胸元リボン



00122-72（ライトベージュ）　-79（茶）　-99（黒）

・イージーケア
・制菌加工SEKマーク（マックスペック®）
・防透・吸汗速乾（スプリンジー®）
・防汚
・腕上げ楽ラク
・カットソー
・ストレッチ素材
・ネームプレートループ

| サイズ | S | M | L | LL |
|---|---|---|---|---|
| バスト | 87 | 91 | 97 | 103 |
| 肩巾 | 35 | 36 | 37.5 | 39 |
| 袖丈 | 20 | 21 | 22 | 23 |
| 着丈 | 65 | 66 | 67 | 68 |



## カットソー 00124 シリーズ

掲載ページ P.184

スプリンジースムース／ポリエステル100%　本体価格 ￥8,600 ＋税



00124-79（茶）　-99（黒）

・イージーケア
・制菌加工SEKマーク（マックスペック®）
・防透・吸汗速乾（スプリンジー®）
・防汚
・腕上げ楽ラク
・カットソー
・ストレッチ素材
・ネームプレートループ

| サイズ | S | M | L | LL |
|---|---|---|---|---|
| バスト | 89 | 91 | 97 | 103 |
| 肩巾 | 35 | 36 | 37.5 | 39 |
| 袖丈 | 26 | 27 | 28 | 29 |
| 着丈 | 57 | 58 | 59 | 60 |



## カットソー 00123 シリーズ

掲載ページ P.172 P.173

スプリンジースムース／ポリエステル100%　本体価格 ￥8,800 ＋税



00123-79（茶）　-99（黒）

・イージーケア
・制菌加工SEKマーク（マックスペック®）
・防透・吸汗速乾（スプリンジー®）
・防汚
・腕上げ楽ラク
・カットソー
・ストレッチ素材
・ネームプレートループ

| サイズ | S | M | L | LL |
|---|---|---|---|---|
| バスト | 87 | 91 | 97 | 103 |
| 肩巾 | 35 | 36 | 37.5 | 39 |
| 袖丈 | 22 | 23 | 24 | 25 |
| 着丈 | 65 | 66 | 67 | 68 |





★の商品は色落ちすることがありますので単品で洗濯をお願いします。漂白剤の使用はお避けください。



## チュニックシャツ 00120 シリーズ

掲載ページ P.170 P.171

スプリンジーツイル／ポリエステル100%　本体価格 ￥12,300 ＋税



胸元のパイピング



00120-72（ライトベージュ）　-79（茶）　-99（黒）

・制菌加工SEKマーク（マックスペック®）
・防透・吸汗速乾（スプリンジー®）
・防汚
・制電
・ストレッチ素材
・ネームプレートループ
・両脇ポケット
・両脇スリット

| サイズ | 7号 | 9号 | 11号 | 13号 | 15号 |
|---|---|---|---|---|---|
| バスト | 94 | 98 | 102 | 106 | 110 |
| 肩巾 | 38 | 39 | 40 | 41 | 42 |
| 袖丈 | 15.5 | 16.5 | 17.5 | 18.5 | 19.5 |
| 着丈 | 69 | 70 | 71 | 72 | 72 |



## チュニックシャツ 00115 シリーズ

掲載ページ P.171

スプリンジーツイル／ポリエステル100%　本体価格 ￥11,600 ＋税



00115-21（ピンク）　-79（茶）　-81（白）　-99（黒）

・制菌加工SEKマーク（マックスペック®）
・防透・吸汗速乾（スプリンジー®）
・防汚
・脱上げ楽ラク
・制電
・ストレッチ素材
・ネームプレートループ
・両脇ポケット

| サイズ | 7号 | 9号 | 11号 | 13号 | 15号 |
|---|---|---|---|---|---|
| バスト | 94 | 98 | 102 | 106 | 110 |
| 肩巾 | 38 | 39 | 40 | 41 | 42 |
| 袖丈 | 21 | 22 | 23 | 24 | 25 |
| 着丈 | 69 | 70 | 71 | 72 | 72 |



## チュニックシャツ 00113 シリーズ

掲載ページ P.171

スプリンジーツイル／ポリエステル100%　本体価格 ￥11,600 ＋税



00113-21（ピンク）　-79（茶）　-81（白）　-99（黒）

・制菌加工SEKマーク（マックスペック®）
・防透・吸汗速乾（スプリンジー®）
・防汚
・脱上げ楽ラク
・制電
・ストレッチ素材
・ネームプレートループ
・両脇ポケット

| サイズ | 7号 | 9号 | 11号 | 13号 | 15号 |
|---|---|---|---|---|---|
| バスト | 94 | 98 | 102 | 106 | 110 |
| 肩巾 | 38 | 39 | 40 | 41 | 42 |
| 袖丈 | 15.5 | 16.5 | 17.5 | 18.5 | 19.5 |
| 着丈 | 69 | 70 | 71 | 72 | 72 |



## マオカラーシャツ 24231 シリーズ

掲載ページ P.062

風格子／ポリエステル95%・綿5%　本体価格 ￥10,100 ＋税



24231-19（紺）　-99（黒）　-81（白）　-71（ベージュ）　-28（赤）

・イージーケア
・吸汗速乾・クーリング（キュービックセンサー®）
・スナップ前釦
・ネームプレートループ
・両脇スリット　・袖先スリット
★

※脱水は短く(1分以内)、すぐに干して下さい。長い脱水はアイロン掛けでもシワの残る場合があります。



| サイズ | 7号 | 9号 | 11号 | 13号 | 15号 |
|---|---|---|---|---|---|
| ネック | 43 | 44 | 45 | 46 | 47 |
| バスト | 92 | 96 | 100 | 104 | 108 |
| 肩巾 | 38 | 39 | 40 | 41 | 42 |
| 袖丈 | 41 | 42 | 43 | 44 | 45 |
| 着丈 | 74 | 75 | 76 | 77 | 78 |



## マオカラーシャツ 24307 シリーズ

掲載ページ P.063

風格子／ポリエステル95%・綿5%　本体価格 ￥9,100 ＋税



24307-19（紺）

-28（赤）　-71（ベージュ）　-81（白）　-99（黒）

・イージーケア
・吸汗速乾・クーリング（キュービックセンサー®）
・ネームプレートループ
・両脇スリット
・袖先スリット
★

※脱水は短く(1分以内)、すぐに干して下さい。長い脱水はアイロン掛けでもシワの残る場合があります。



| サイズ | SS | S | M | L | LL | 3L |
|---|---|---|---|---|---|---|
| ネック | 43 | 44 | 46 | 48 | 50.5 | 52.5 |
| バスト | 103 | 107 | 115 | 120 | 125 | 131 |
| 肩巾 | 48 | 49 | 53 | 55 | 57 | 59 |
| 袖丈 | 32 | 33 | 34 | 35 | 35 | 36 |
| 着丈 | 65 | 65 | 71 | 75 | 75 | 75 |



## エスニックシャツ 08931 シリーズ

掲載ページ P.213

ウエザー／ポリエステル65%・綿35%　本体価格 ￥6,400 ＋税



08931-01（紺）

-05（緑）　-06（エンジ）　-07（ベージュ）　-09（黒）

・前中心比翼仕立て
・左胸ポケット



| サイズ | SS | S | M | L | LL | 3L |
|---|---|---|---|---|---|---|
| ネック | 43 | 45 | 47 | 49 | 51 | 53 |
| バスト | 106 | 112 | 118 | 124 | 130 | 136 |
| 裄丈 | 61 | 63 | 65 | 67 | 69 | 70 |
| 着丈 | 66 | 68 | 70 | 72 | 74 | 74 |





※サイズ表記は仕上がり寸法です。　※男女兼用商品はSサイズ迄はレディース対応、Mサイズ以上はメンズ対応となります。　※サイズの見方はP.312をご覧ください。

## シャツ 24303-79（茶×紺）

掲載ページ

先染マルチストライプ／ポリエステル80%・綿20%　本体価格 ￥8,600 ＋税





・両腰ポケット
・両脇スリット
・袖先スリット



| サイズ | SS | S | M | L | LL | 3L |
|---|---|---|---|---|---|---|
| ネック | 44 | 45 | 47 | 49 | 51 | 53 |
| バスト | 97 | 101 | 109 | 114 | 119 | 125 |
| 肩巾 | 43 | 44 | 49 | 50 | 52 | 54 |
| 袖丈 | 46 | 47 | 48.5 | 50 | 51 | 50 |
| 着丈 | 66 | 66 | 74 | 76 | 76 | 76 |



## シャツ 24301 シリーズ

掲載ページ

ドビーワッシャー／綿100%　本体価格 ￥8,300 ＋税



24301-71（ベージュ）　-81（白）



・左胸ポケット
・両脇スリット
・袖先スリット



| サイズ | SS | S | M | L | LL | 3L |
|---|---|---|---|---|---|---|
| ネック | 45 | 46 | 48 | 50 | 52 | 54 |
| バスト | 97 | 101 | 109 | 114 | 119 | 125 |
| 肩巾 | 43 | 44 | 49 | 50 | 52 | 54 |
| 袖丈 | 46 | 47 | 48.5 | 50 | 51 | 50 |
| 着丈 | 66 | 66 | 74 | 76 | 76 | 76 |



## シャツ 24302-71（ベージュ）

掲載ページ

ドビーワッシャー／綿100%　本体価格 ￥8,300 ＋税





・両腰ポケット
・両脇スリット
・袖先スリット



| サイズ | SS | S | M | L | LL | 3L |
|---|---|---|---|---|---|---|
| ネック | 44 | 45 | 47 | 49 | 51 | 53 |
| バスト | 97 | 101 | 109 | 114 | 119 | 125 |
| 肩巾 | 43 | 44 | 49 | 50 | 52 | 54 |
| 袖丈 | 46 | 47 | 48.5 | 50 | 51 | 50 |
| 着丈 | 66 | 66 | 74 | 76 | 76 | 76 |



## シャツ 00101 シリーズ

P.048 P.049

ロイヤルオックス／ポリエステル85%・綿15%　本体価格 ￥9,200 ＋税

PLASMA プラズマ加工



飾りベルトでウエストの絞りが調節できます。



00101-73（ベージュ）



-81（白）　-99（黒）



・防汚・制電（プラズマ加工）
・ネームプレートループ
・両脇スリット
・飾りベルト（調節機能付）
・袖口ロールアップ

プラズマ加工



| サイズ | 7号 | 9号 | 11号 | 13号 | 15号 |
|---|---|---|---|---|---|
| ネック | 38 | 39 | 40 | 41 | 42 |
| バスト | 92 | 96 | 100 | 104 | 108 |
| 肩巾 | 38 | 39 | 40 | 41 | 42 |
| 袖丈 | 31 | 32 | 33 | 34 | 35 |
| 着丈 | 61 | 62 | 63 | 64 | 65 |



## プルオーバーシャツ 00100 シリーズ

P.048 P.049

ロイヤルオックス／ポリエステル85%・綿15%　本体価格 ￥9,200 ＋税

PLASMA プラズマ加工



00100-73（ベージュ）



-81（白）　-99（黒）



・防汚・制電（プラズマ加工）
・ネームプレートループ
・左胸ポケット
・両脇スリット
・袖口ロールアップ

プラズマ加工



| サイズ | SS | S | M | L | LL | 3L |
|---|---|---|---|---|---|---|
| ネック | 39 | 40 | 42 | 44 | 46 | 48 |
| バスト | 99 | 103 | 111 | 116 | 121 | 127 |
| 肩巾 | 41 | 42 | 47 | 48 | 50 | 52 |
| 袖丈 | 33 | 33 | 36 | 37 | 38 | 38 |
| 着丈 | 70 | 70 | 78 | 80 | 80 | 80 |



## シャツ 02592 シリーズ

P.061

ダンガリーワッシャー／綿55%・ポリエステル45%　本体価格 ￥8,600 ＋税



02592-07（ベージュ）　-08（白）



・左胸ポケット



| サイズ | SS | S | M | L | LL | 3L |
|---|---|---|---|---|---|---|
| ネック | 39 | 40 | 42 | 44 | 46 | 48 |
| バスト | 98 | 102 | 110 | 115 | 120 | 126 |
| 肩巾 | 42 | 43 | 48 | 49 | 51 | 53 |
| 袖丈 | 23 | 24 | 25 | 26 | 26 | 27 |
| 着丈 | 65 | 65 | 73 | 75 | 75 | 75 |







## デザインシャツ 24230-81（白）

P.061

オックス／ポリエステル85%・綿15%　本体価格 ￥7,100 ＋税





・腕上げ楽ラク
・ネームプレートループ
・両脇スリット
・袖先スリット

腕 ラク

※商品により柄の出方が異なります。



| サイズ | 7号 | 9号 | 11号 | 13号 | 15号 |
|---|---|---|---|---|---|
| バスト | 95 | 99 | 103 | 107 | 111 |
| 肩巾 | 39 | 40 | 41 | 42 | 43 |
| 袖丈 | 41 | 42 | 43 | 44 | 45 |
| 着丈 | 63 | 64 | 65 | 66 | 67 |

## デザインシャツ 24306 シリーズ

P.061

オックス／ポリエステル85%・綿15%　本体価格 ￥7,100 ＋税



2色共通ボタン



24306-14（ブルー）　-81（白）



・腕上げ楽ラク
・ネームプレートループ
・両脇スリット
・袖先スリット

腕 ラク



| サイズ | SS | S | M | L | LL | 3L |
|---|---|---|---|---|---|---|
| バスト | 95 | 99 | 107 | 112 | 117 | 122 |
| 肩巾 | 39 | 40 | 44 | 46 | 48 | 50 |
| 袖丈 | 40 | 41 | 44 | 45 | 45 | 46 |
| 着丈 | 64 | 64 | 72 | 74 | 74 | 74 |

## シャツ 54334 シリーズ

P.060

ウィンカーストライプ／ポリエステル80%・綿20%　本体価格 ￥10,300 ＋税



54334-11（ブルー）



-22（サーモンピンク）　-81（白）



・腕上げ楽ラク
・前中心比翼仕立て
・インカムループ兼ネームプレートループ
・左胸ポケット
・袖口2コ釦

腕 ラク



| サイズ | SS | S | M | L | LL | 3L |
|---|---|---|---|---|---|---|
| ネック | 37 | 38 | 40 | 42 | 44 | 46 |
| バスト | 96 | 100 | 108 | 113 | 118 | 124 |
| 肩巾 | 40 | 41 | 46 | 47 | 49 | 51 |
| 袖丈 | 22 | 23 | 24 | 25 | 25 | 26 |
| 着丈 | 70 | 70 | 78 | 80 | 80 | 80 |



## シャツ 53334 シリーズ

P.060

ウィンカーストライプ／ポリエステル80%・綿20%　本体価格 ￥9,700 ＋税



53334-11（ブルー）



-22（サーモンピンク）　-81（白）



・腕上げ楽ラク
・前中心比翼仕立て
・インカムループ兼ネームプレートループ
・左胸ポケット

腕 ラク



| サイズ | SS | S | M | L | LL | 3L |
|---|---|---|---|---|---|---|
| ネック | 37 | 38 | 40 | 42 | 44 | 46 |
| バスト | 96 | 100 | 108 | 113 | 118 | 124 |
| 肩巾 | 40 | 41 | 46 | 47 | 49 | 51 |
| 袖丈 | 22 | 23 | 24 | 25 | 25 | 26 |
| 着丈 | 70 | 70 | 78 | 80 | 80 | 80 |



## シャツジャケット 11218 シリーズ

P.132 P.133

ニットカルゼ（トリコット）／ポリエステル90%・綿10%　本体価格 ￥10,500 ＋税

EASY CARE イージーケア



11218-23（ピンク）　-81（白）



・イージーケア
・防透素材
・ストレッチ素材
・ネームプレートループ

ストレッチ

※脱水は短く（1分以内）、すぐに干してください。長い脱水はアイロン掛けでもシワの残る場合があります。

・外ポケット3個
・尾錠付ベルト
・後ろ身頃ダーツ



| サイズ | 7号 | 9号 | 11号 | 13号 | 15号 |
|---|---|---|---|---|---|
| バスト | 92 | 96 | 100 | 104 | 108 |
| 肩巾 | 38 | 39 | 40 | 41 | 42 |
| 袖丈 | 21 | 22 | 23 | 24 | 25 |
| 着丈 | 53 | 54 | 55 | 56 | 57 |



## シャツジャケット 11301 シリーズ

P.132 P.133

ニットカルゼ（トリコット）／ポリエステル90%・綿10%　本体価格 ￥13,000 ＋税

EASY CARE イージーケア



11301-12（ブルー）　-23（ピンク）　-81（白）



・イージーケア
・防透素材
・ストレッチ素材
・ネームプレートループ

ストレッチ

※脱水は短く（1分以内）、すぐに干してください。長い脱水はアイロン掛けでもシワの残る場合があります。

・左胸ポケット
・両脇スリット



| サイズ | SS | S | M | L | LL | 3L |
|---|---|---|---|---|---|---|
| バスト | 95 | 99 | 106 | 112 | 118 | 124 |
| 肩巾 | 40 | 41 | 45 | 47 | 49 | 51 |
| 袖丈 | 22 | 23 | 25 | 25 | 25 | 26 |
| 着丈 | 62 | 63 | 68 | 70 | 70 | 70 |



※サイズ表記は仕上がり寸法です。　※男女兼用商品はSサイズ迄はレディース対応、Mサイズ以上はメンズ対応となります。　※サイズの見方はP.312をご覧ください。

# VEST
## ベスト

### ● ベスト 15219-99（黒）
掲載ページ P.108 P.156

中空糸ストライプウール／ポリエステル75%・毛25%
本体価格 ¥17,300 ＋税





・制電
・ストレッチ素材
・左胸・両腰ポケット
・内ポケット2個
・尾錠付ベルト
・後ろスリット
・総裏地付

ストレッチ　ワンロック 制電



| サイズ | 7号 | 9号 | 11号 | 13号 | 15号 |
|---|---|---|---|---|---|
| バスト | 87 | 91 | 95 | 99 | 105 |
| 着丈 | 49 | 50 | 51 | 52 | 53 |



### ● ベスト 15119-99（黒）
掲載ページ P.108 P.156

中空糸ストライプウール／ポリエステル75%・毛25%
本体価格 ¥18,000 ＋税





・制電
・ストレッチ素材
・左胸・両腰ポケット
・内ポケット2個
・尾錠付ベルト
・後ろスリット
・総裏地付

ストレッチ　ワンロック 制電



| サイズ | M | L | LL | 3L |
|---|---|---|---|---|
| バスト | 102 | 106 | 110 | 116 |
| 着丈 | 59 | 60 | 61 | 62 |



### ● ベスト 15218 シリーズ
掲載ページ P.107 P.109 P.156

中空糸ストライプウール／ポリエステル75%・毛25%
本体価格 ¥17,800 ＋税



15218-95（グレー）　-99（黒）



・制電
・ストレッチ素材
・左胸・両腰ポケット
・尾錠付ベルト
・総裏地付

ストレッチ　ワンロック 制電



| サイズ | 7号 | 9号 | 11号 | 13号 | 15号 |
|---|---|---|---|---|---|
| バスト | 87 | 91 | 95 | 99 | 105 |
| 着丈 | 50 | 51 | 52 | 53 | 54 |



### ● ベスト 15118 シリーズ
掲載ページ P.107 P.108 P.156

中空糸ストライプウール／ポリエステル75%・毛25%
本体価格 ¥18,000 ＋税



15118-95（グレー）　-99（黒）



・制電
・ストレッチ素材
・左胸・両腰ポケット
・尾錠付ベルト
・後ろスリット
・総裏地付

ストレッチ　ワンロック 制電



| サイズ | M | L | LL | 3L |
|---|---|---|---|---|
| バスト | 102 | 106 | 110 | 116 |
| 着丈 | 59 | 60 | 61 | 62 |



### ● ベスト 15214-99（黒）
掲載ページ P.111 P.161

フレンチツイル（制電）／ポリエステル80%・毛20%
本体価格 ¥16,300 ＋税



ハンドステッチ風ワークで贅沢な仕上がります。





・制電
・左胸・両腰ポケット
・尾錠付ベルト
・後ろスリット
・総裏地付

ワンロック 制電



| サイズ | 7号 | 9号 | 11号 | 13号 | 15号 |
|---|---|---|---|---|---|
| バスト | 86 | 90 | 94 | 98 | 104 |
| 着丈 | 50 | 51 | 52 | 53 | 54 |







### ● ベスト 15208-98（グレー）
掲載ページ P.121 P.157

シャドーストライプ（制電）／ポリエステル70%・毛30%
本体価格 ¥12,800 ＋税





・制電
・左胸・両腰ポケット
・尾錠付ベルト
・後ろボックスプリーツ
・総裏地付

ワンロック 制電



| サイズ | 7号 | 9号 | 11号 | 13号 | 15号 |
|---|---|---|---|---|---|
| バスト | 86 | 90 | 94 | 98 | 104 |
| 着丈 | 47 | 48 | 49 | 50 | 51 |



### ● ベスト 15108-98（グレー）
掲載ページ P.120 P.157

シャドーストライプ（制電）／ポリエステル70%・毛30%
本体価格 ¥12,800 ＋税





・制電
・左胸・両腰ポケット
・尾錠付ベルト
・後ろボックスプリーツ
・総裏地付

ワンロック 制電



| サイズ | M | L | LL | 3L |
|---|---|---|---|---|
| バスト | 102 | 106 | 110 | 116 |
| 着丈 | 56 | 57 | 58 | 59 |



### ● ベスト 15209-98（グレー）
掲載ページ P.119 P.121 P.157

シャドーストライプ（制電）／ポリエステル70%・毛30%
本体価格 ¥13,800 ＋税





・制電
・フラワーホール付
・左胸・両腰ポケット
・尾錠付ベルト
・後ろボックスプリーツ
・総裏地付

ワンロック 制電



| サイズ | 7号 | 9号 | 11号 | 13号 | 15号 |
|---|---|---|---|---|---|
| バスト | 86 | 90 | 94 | 98 | 104 |
| 着丈 | 47 | 48 | 49 | 50 | 51 |



### ● ベスト 15109-98（グレー）
掲載ページ P.120 P.157

シャドーストライプ（制電）／ポリエステル70%・毛30%
本体価格 ¥13,800 ＋税





・制電
・フラワーホール付
・左胸・両腰ポケット
・尾錠付ベルト
・後ろボックスプリーツ
・総裏地付

ワンロック 制電



| サイズ | M | L | LL | 3L |
|---|---|---|---|---|
| バスト | 102 | 106 | 110 | 116 |
| 着丈 | 56 | 57 | 58 | 59 |



### ● ベスト 15202 シリーズ
掲載ページ P.114 P.117 P.160 P.161

ミニヘリンボーン／ポリエステル70%・毛30%
本体価格 ¥14,000 ＋税



15202-72（ベージュ）



-79（茶）　-92（グレー）　-99（黒）



・左胸・両腰ポケット
・尾錠付ベルト
・後ろボックスプリーツ
・総裏地付



| サイズ | 7号 | 9号 | 11号 | 13号 | 15号 |
|---|---|---|---|---|---|
| バスト | 86 | 90 | 94 | 98 | 102 |
| 着丈 | 49 | 50 | 51 | 52 | 52 |



### ● ベスト 15102 シリーズ
掲載ページ P.116 P.160 P.161

ミニヘリンボーン／ポリエステル70%・毛30%
本体価格 ¥14,000 ＋税



15102-72（ベージュ）



-79（茶）　-92（グレー）　-99（黒）



・左胸・両腰ポケット
・尾錠付ベルト
・後ろボックスプリーツ
・総裏地付



| サイズ | S | M | L | LL | 3L |
|---|---|---|---|---|---|
| バスト | 96 | 100 | 104 | 108 | 112 |
| 着丈 | 53 | 54 | 55 | 56 | 56 |





※サイズ表記は仕上がり寸法です。 ※サイズの見方はP.312をご覧ください。

## ● ベスト 15201-96（グレー）

掲載ページ P.159

カルゼ／ポリエステル65%・毛35%　本体価格 ￥15,000 ＋税





・左胸・両腰ポケット
・尾錠付ベルト
・後ろスリット
・総裏地付



| サイズ | 7号 | 9号 | 11号 | 13号 | 15号 |
|---|---|---|---|---|---|
| バスト | 86 | 90 | 94 | 98 | 102 |
| 着丈 | 51 | 52 | 53 | 54 | 54 |



## ● ベスト 15101-96（グレー）

掲載ページ P.159

カルゼ／ポリエステル65%・毛35%　本体価格 ￥15,000 ＋税





・左胸・両腰ポケット
・尾錠付ベルト
・後ろスリット
・総裏地付



| サイズ | S | M | L | LL | 3L |
|---|---|---|---|---|---|
| バスト | 96 | 100 | 104 | 108 | 112 |
| 着丈 | 55 | 56 | 57 | 58 | 58 |



## ● ベスト 15207-96（グレー）

掲載ページ P.159

カルゼ／ポリエステル65%・毛35%　本体価格 ￥14,000 ＋税





・左胸・両腰ポケット
・尾錠付ベルト
・後ろスリット
・総裏地付



| サイズ | 7号 | 9号 | 11号 | 13号 | 15号 |
|---|---|---|---|---|---|
| バスト | 87 | 91 | 95 | 99 | 105 |
| 着丈 | 48 | 49 | 50 | 51 | 52 |



## ● ベスト 15107-96（グレー）

掲載ページ P.159

カルゼ／ポリエステル65%・毛35%　本体価格 ￥14,000 ＋税





・左胸・両腰ポケット
・尾錠付ベルト
・後ろスリット
・総裏地付



| サイズ | M | L | LL | 3L |
|---|---|---|---|---|
| バスト | 102 | 106 | 110 | 116 |
| 着丈 | 58 | 59 | 60 | 61 |



## ● ベスト 15215-96（グレー）

掲載ページ P.158

グレースヘリンボーン／ポリエステル100%　本体価格 ￥13,500 ＋税




・後ろ身頃裏地
・左胸・両腰ポケット
・尾錠付ベルト
・後ろスリット
・総裏地付





| サイズ | 7号 | 9号 | 11号 | 13号 | 15号 |
|---|---|---|---|---|---|
| バスト | 87 | 91 | 95 | 99 | 105 |
| 着丈 | 49 | 50 | 51 | 52 | 53 |



※■部分は裏地です。

## ● ベスト 15115-96（グレー）

掲載ページ P.158

グレースヘリンボーン／ポリエステル100%　本体価格 ￥13,500 ＋税




・後ろ身頃裏地
・左胸・両腰ポケット
・尾錠付ベルト
・後ろスリット
・総裏地付





| サイズ | M | L | LL | 3L |
|---|---|---|---|---|
| バスト | 102 | 106 | 110 | 116 |
| 着丈 | 59 | 60 | 61 | 62 |



※■部分は裏地です。





## ● ベスト 15216-96（グレー）

掲載ページ P.158

グレースヘリンボーン／ポリエステル100%　本体価格 ￥13,500 ＋税





・左胸・両腰ポケット
・尾錠付ベルト
・後ろスリット
・総裏地付



| サイズ | 7号 | 9号 | 11号 | 13号 | 15号 |
|---|---|---|---|---|---|
| バスト | 87 | 91 | 95 | 99 | 105 |
| 着丈 | 49 | 50 | 51 | 52 | 53 |



## ● ベスト 15116-96（グレー）

掲載ページ P.158

グレースヘリンボーン／ポリエステル100%　本体価格 ￥13,500 ＋税





・左胸・両腰ポケット
・尾錠付ベルト
・後ろスリット
・総裏地付



| サイズ | M | L | LL | 3L |
|---|---|---|---|---|
| バスト | 102 | 106 | 110 | 116 |
| 着丈 | 59 | 60 | 61 | 62 |



## ● ベスト 15220-94（グレー）

掲載ページ P.159

ストレッチバーズアイ／ポリエステル100%　本体価格 ￥15,300 ＋税





・ストレッチ素材
・左胸・両腰ポケット
・尾錠付ベルト
・後ろスリット
・総裏地付

ストレッチ

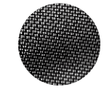

| サイズ | 7号 | 9号 | 11号 | 13号 | 15号 |
|---|---|---|---|---|---|
| バスト | 87.5 | 91.5 | 95.5 | 99.5 | 105.5 |
| 着丈 | 48 | 49 | 50 | 51 | 52 |



## ● ベスト 15120-94（グレー）

掲載ページ P.159

ストレッチバーズアイ／ポリエステル100%　本体価格 ￥15,800 ＋税





・ストレッチ素材
・左胸・両腰ポケット
・尾錠付ベルト
・後ろスリット
・総裏地付

ストレッチ



| サイズ | M | L | LL | 3L |
|---|---|---|---|---|
| バスト | 102 | 106 | 110 | 116 |
| 着丈 | 58 | 59 | 60 | 61 |



## ● ベスト 15221-99（黒）

掲載ページ P.009 P.100 P.101 P.163

ストライプ（ミルパ*使用）／ポリエステル100%　本体価格 ￥13,500 ＋税

New





・ストレッチ素材
・左胸・両腰ポケット
・尾錠付ベルト
・後ろスリット
・総裏地付

ストレッチ　家庭洗濯可



| サイズ | 7号 | 9号 | 11号 | 13号 | 15号 |
|---|---|---|---|---|---|
| バスト | 87 | 91 | 95 | 99 | 105 |
| 着丈 | 49 | 50 | 51 | 52 | 53 |



## ● ベスト 15121-99（黒）

掲載ページ P.100 P.101 P.163

ストライプ（ミルパ*使用）／ポリエステル100%　本体価格 ￥14,000 ＋税

New





・ストレッチ素材
・左胸・両腰ポケット
・尾錠付ベルト
・後ろスリット
・総裏地付

ストレッチ　家庭洗濯可



| サイズ | M | L | LL | 3L |
|---|---|---|---|---|
| バスト | 102 | 106 | 110 | 116 |
| 着丈 | 58 | 59 | 60 | 61 |





※サイズ表記は仕上がり寸法です。 ※サイズの見方はP.312をご覧ください。

## ● ベスト 03675-09（黒）

掲載ページ P.148

コーラルクロス／ポリエステル100%

本体価格 ￥15,300 ＋税





・左胸・両腰ポケット
・尾錠付ベルト
・両脇スリット
・総裏地付



| サイズ | 7号 | 9号 | 11号 | 13号 | 15号 |
|---|---|---|---|---|---|
| バスト | 85 | 89 | 93 | 97 | 101 |
| 着丈 | 44 | 45 | 46 | 47 | 47 |



## ● ベスト 01475-09（黒）

掲載ページ P.148

コーラルクロス／ポリエステル100%

本体価格 ￥15,300 ＋税





・左胸飾りポケット
・両腰ポケット
・尾錠付ベルト
・両脇スリット
・総裏地付



| サイズ | M | L | LL | 3L |
|---|---|---|---|---|
| バスト | 101 | 106 | 111 | 116 |
| 着丈 | 56 | 57 | 58 | 58 |



## ● ベスト 03622-09（黒）

掲載ページ P.149

コーラルクロス／ポリエステル100%

本体価格 ￥12,500 ＋税





・両腰ポケット
・尾錠付ベルト
・両脇スリット
・総裏地付



| サイズ | 7号 | 9号 | 11号 | 13号 | 15号 |
|---|---|---|---|---|---|
| バスト | 87.5 | 91.5 | 95.5 | 100 | 106 |
| 着丈 | 46 | 47 | 48 | 50 | 50 |

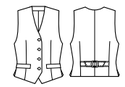

## ● ベスト 01452-01（黒）

掲載ページ P.149

コーラルクロス／ポリエステル100%

本体価格 ￥12,500 ＋税





・後ろ身頃裏地
・両腰ポケット
・両脇スリット
・総裏地付



| サイズ | M | L | LL | 3L |
|---|---|---|---|---|
| バスト | 98 | 102 | 106 | 111 |
| 着丈 | 57 | 58 | 60 | 61 |



※ 部分は裏地です。

## ● ベスト 15204-99（黒）

掲載ページ P.149

コーラルクロス／ポリエステル100%

本体価格 ￥14,500 ＋税



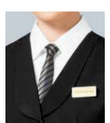

・左胸ポケット
・両腰ポケット（右のみ2個）
・尾錠付ベルト
・後ろスリット
・総裏地付



| サイズ | 7号 | 9号 | 11号 | 13号 | 15号 |
|---|---|---|---|---|---|
| バスト | 88 | 92 | 96 | 100 | 106 |
| 着丈 | 47 | 48 | 49 | 50 | 51 |



## ● ベスト 15104-99（黒）

掲載ページ P.149

コーラルクロス／ポリエステル100%

本体価格 ￥15,000 ＋税





・左胸ポケット
・両腰ポケット（右のみ2個）
・尾錠付ベルト
・後ろスリット
・総裏地付



| サイズ | M | L | LL | 3L |
|---|---|---|---|---|
| バスト | 102 | 106 | 110 | 116 |
| 着丈 | 55.5 | 56.5 | 57.5 | 58.5 |







## ● ベスト 15205-99（黒）

掲載ページ P.152

コーラルクロス／ポリエステル100%

本体価格 ￥12,300 ＋税





・左胸・両腰ポケット
・尾錠付ベルト
・両脇スリット
・総裏地付



| サイズ | 7号 | 9号 | 11号 | 13号 | 15号 |
|---|---|---|---|---|---|
| バスト | 88 | 92 | 96 | 100 | 104 |
| 着丈 | 47 | 48 | 49 | 50 | 51 |



## ● ベスト 15105-99（黒）

掲載ページ P.152

コーラルクロス／ポリエステル100%

本体価格 ￥12,300 ＋税





・左胸・両腰ポケット
・尾錠付ベルト
・両脇スリット
・総裏地付



| サイズ | M | L | LL | 3L |
|---|---|---|---|---|
| バスト | 102 | 107 | 112 | 117 |
| 着丈 | 55 | 56 | 57 | 57 |



## ● カマーベスト 15206-99（黒）

掲載ページ P.153

コーラルクロス／ポリエステル100%

本体価格 ￥11,400 ＋税





・背丈調節用釦（2個）
・両腰ポケット
・総裏地付



| サイズ | 9号 | 11号 | 13号 |
|---|---|---|---|
| ウエスト | 64-70 | 70-76 | 76-82 |
| 背丈 | 38 | 38.5 | 39.5 |

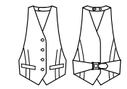

## ● ベスト 15106-99（黒）

掲載ページ P.152

コーラルクロス／ポリエステル100%

本体価格 ￥11,400 ＋税





・背丈調節用釦（2個）
・両腰ポケット
・総裏地付



| サイズ | M | L | LL |
|---|---|---|---|
| ウエスト | 72-80 | 80-88 | 88-96 |
| 背丈 | 44 | 45.5 | 47 |



## ● ベスト 15212-99（黒）

掲載ページ P.162

制電ストレッチツイル（エンボス加工）／ポリエステル100%

本体価格 ￥10,800 ＋税





・制電
・ストレッチ素材
・左胸・両腰ポケット
・尾錠付ベルト
・後ろスリット
・総裏地付



| サイズ | 7号 | 9号 | 11号 | 13号 | 15号 |
|---|---|---|---|---|---|
| バスト | 87 | 91 | 95 | 99 | 105 |
| 着丈 | 48.5 | 49.5 | 50.5 | 51.5 | 52.5 |



## ● ベスト 15112-99（黒）

掲載ページ P.162

制電ストレッチツイル（エンボス加工）／ポリエステル100%

本体価格 ￥10,800 ＋税





・制電
・ストレッチ素材
・左胸・両腰ポケット
・尾錠付ベルト
・後ろスリット
・総裏地付



| サイズ | M | L | LL | 3L |
|---|---|---|---|---|
| バスト | 102 | 106 | 110 | 116 |
| 着丈 | 58.5 | 59.5 | 60.5 | 61.5 |





※サイズ表記は仕上がり寸法です。 ※サイズの見方はP.312をご覧ください。

## ● ベスト 15303-99 (黒)

ストレッチトロピカル／ポリエステル100%

本体価格 ￥6,600 ＋税

掲載ページ P.122 P.123 P.151

GOOD PRICE





・ストレッチ素材
・左胸・両腰ポケット
・尾錠付ベルト
・総裏地付

ストレッチ

| サイズ | SS | S | M | ML | L | LL | 3L |
|---|---|---|---|---|---|---|---|
| バスト | 89 | 92 | 95 | 99 | 104 | 109 | 114 |
| 着丈 | 50 | 50 | 52 | 55 | 58 | 58 | 60 |

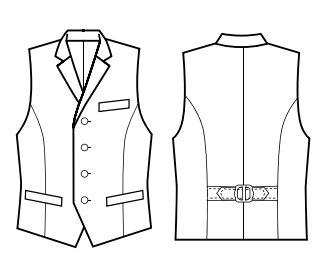

※Mサイズ迄はレディース対応、MLサイズ以上はメンズ対応です。

## ● ベスト 15301-99 (黒)

ストレッチトロピカル／ポリエステル100%

本体価格 ￥6,600 ＋税

掲載ページ P.123 P.151

GOOD PRICE





・ストレッチ素材
・左胸・両腰ポケット
・尾錠付ベルト
・総裏地付

ストレッチ

| サイズ | SS | S | M | ML | L | LL | 3L |
|---|---|---|---|---|---|---|---|
| バスト | 89 | 92 | 95 | 99 | 104 | 109 | 114 |
| 着丈 | 50 | 50 | 52 | 55 | 58 | 58 | 60 |

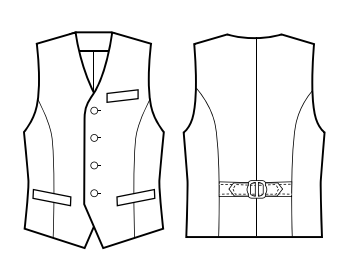

※Mサイズ迄はレディース対応、MLサイズ以上はメンズ対応です。

## ● ベスト 15302-99 (黒)

ストレッチトロピカル／ポリエステル100%

本体価格 ￥6,600 ＋税

掲載ページ P.123 P.151

GOOD PRICE





・ストレッチ素材
・左胸・両腰ポケット
・尾錠付ベルト
・総裏地付

ストレッチ

| サイズ | SS | S | M | ML | L | LL | 3L |
|---|---|---|---|---|---|---|---|
| バスト | 89 | 92 | 95 | 99 | 104 | 109 | 114 |
| 着丈 | 50 | 50 | 52 | 55 | 58 | 58 | 60 |

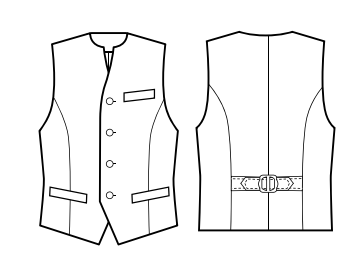

※Mサイズ迄はレディース対応、MLサイズ以上はメンズ対応です。

## ● カマーベスト 15217-99 (黒)

ストレッチトロピカル／ポリエステル100%

本体価格 ￥6,300 ＋税

掲載ページ P.153

GOOD PRICE





・ストレッチ素材
・両腰ポケット
・両引き尾錠付
・総裏地付

ストレッチ

| サイズ | 9号 | 11号 | 13号 |
|---|---|---|---|
| ウエスト | 64-70 | 70-76 | 76-82 |
| 背丈 | 38 | 38.5 | 39.5 |

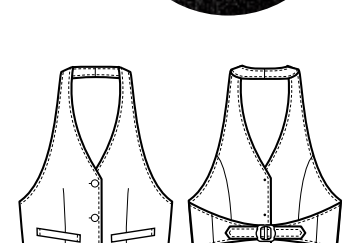

## ● カマーベスト 15117-99 (黒)

ストレッチトロピカル／ポリエステル100%

本体価格 ￥6,300 ＋税

掲載ページ P.153

GOOD PRICE





・ストレッチ素材
・両腰ポケット
・両引き尾錠付
・総裏地付

ストレッチ

| サイズ | M | L | LL |
|---|---|---|---|
| ウエスト | 72-80 | 80-88 | 88-96 |
| 背丈 | 44 | 45.5 | 47 |

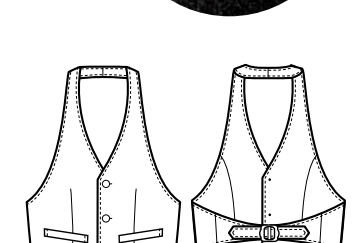

## ● ベスト 15210-83 (白)

ギャバ／ポリエステル100%

本体価格 ￥11,400 ＋税

掲載ページ P.155

PLASMA プラズマ加工



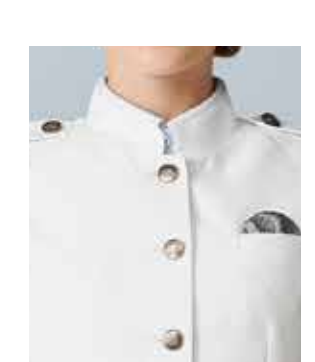

・防汚・制電（プラズマ加工）
・左胸・両腰ポケット
・尾錠付ベルト
・後ろスリット
・総裏地付

プラズマ加工

| サイズ | 7号 | 9号 | 11号 | 13号 | 15号 |
|---|---|---|---|---|---|
| バスト | 86 | 90 | 94 | 98 | 104 |
| 着丈 | 50 | 51 | 52 | 53 | 54 |

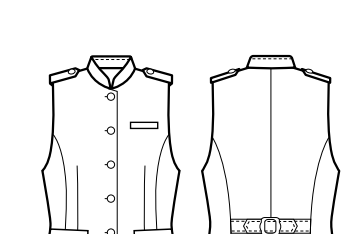





## ● ベスト 15110-83 (白)

ギャバ／ポリエステル100%

本体価格 ￥11,400 ＋税

掲載ページ P.134 P.155

PLASMA プラズマ加工





・防汚・制電（プラズマ加工）
・左胸・両腰ポケット
・尾錠付ベルト
・後ろスリット
・総裏地付

プラズマ加工

| サイズ | M | L | LL | 3L |
|---|---|---|---|---|
| バスト | 99 | 103 | 107 | 113 |
| 着丈 | 58 | 59 | 60 | 61 |

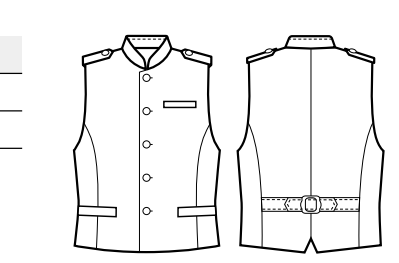

## ● ベスト 25202-99 (黒)

ストレッチツイル／ポリエステル100%

本体価格 ￥8,300 ＋税

掲載ページ P.070 P.071






・制電
・ストレッチ素材
・ネームプレートループ
・細身シルエット
・総裏地付

ストレッチ　STOP 制電

| サイズ | 7号 | 9号 | 11号 | 13号 | 15号 |
|---|---|---|---|---|---|
| バスト | 84 | 88 | 92 | 96 | 102 |
| 着丈 | 41 | 42 | 43 | 44 | 45 |

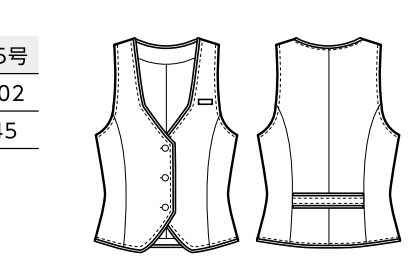

## ● ベスト 25203-24 (ピンクチェック)

グレンチェック／ポリエステル100%

本体価格 ￥12,000 ＋税

掲載ページ P.072 P.073






・ラメ入り素材
・ネームプレートループ
・細身シルエット
・総裏地付

| サイズ | 7号 | 9号 | 11号 | 13号 | 15号 |
|---|---|---|---|---|---|
| バスト | 84 | 88 | 92 | 96 | 102 |
| 着丈 | 41 | 42 | 43 | 44 | 45 |

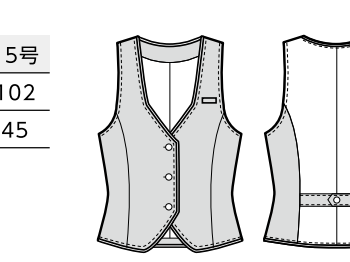

## ● ベスト 25303 シリーズ

段落ち三者混／ポリエステル50%・綿35%・麻15%

本体価格 ￥14,000 ＋税

掲載ページ P.006 P.023 P.025 P.026

New



25303-72 (ベージュ)



-79 (茶)　-92 (グレー)



・左胸・両腰ポケット
・尾錠付ベルト
・両脇スリット
・総裏地付

家庭洗濯可

| サイズ | SS | S | M | L | LL |
|---|---|---|---|---|---|
| バスト | 90 | 94 | 100 | 108 | 116 |
| 着丈 | 52 | 52 | 56 | 60 | 61 |

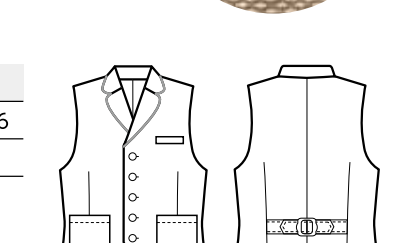

## ● ニットベスト 25302 シリーズ

ポンチ（ベントドライ）／ポリエステル90%・指定外繊維10%

本体価格 ￥5,800 ＋税

掲載ページ P.067

VENT DRY ベントドライ



25302-28 (赤)



-46 (オレンジ)　-71 (ベージュ)　-79 (茶)　-99 (黒)



・吸汗速乾・クーリング
・制電（ベントドライ）
・カットソー
・ストレッチ素材
・左胸・両腰ポケット
・両脇スリット

ストレッチ　吸汗・速乾　クーリング　STOP 制電

| サイズ | S | M | L | LL |
|---|---|---|---|---|
| バスト | 92 | 100 | 106 | 111 |
| 着丈 | 58 | 60 | 61 | 61 |



## ● ニットベスト 25301 シリーズ

スムース／ポリエステル50%・綿50%

本体価格 ￥7,900 ＋税

掲載ページ P.031



25301-92 (グレー)



ポケット横ポイント



-72 (ベージュ)　-98 (黒)



・カットソー
・ストレッチ素材
・左胸ポケット

ストレッチ

| サイズ | S | M | L | LL |
|---|---|---|---|---|
| バスト | 97 | 102 | 107 | 112 |
| 着丈 | 56 | 59 | 62 | 65 |

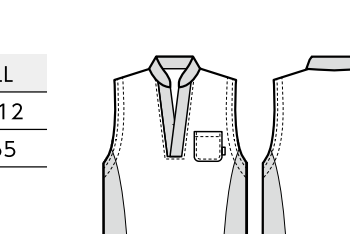

ジャケット　シャツ　ベスト　ボトム　ワンピース　エプロン　アクセサリー　和風 作務衣・シャツ　和風 アクセサリー　受注生産

※サイズ表記は仕上がり寸法です。 ※表記のない男女兼用商品はSサイズ迄はレディース対応、Mサイズ以上はメンズ対応となります。 ※サイズの見方はP.312をご覧ください。

# BOTTOM
## ボトム

### ツータックスラックス（側章付） 01140-03（黒）
掲載ページ P.140 P.141
モヘアウース／毛100%（モヘア25%） 本体価格 ￥23,800 ＋税





・ベルト通し
・ツータック
・両脇・両後ろポケット
・膝裏付
・拝絹側章付

同素材タキシード
01106-03 P.221
01103-03 P.221

| ウエスト | 70 | 73 | 76 | 79 | 82 | 85 | 88 | 91 | 94 | 97 | 100 |
|---|---|---|---|---|---|---|---|---|---|---|---|
| 股下 | フリー91 | | | | | | | | | | |

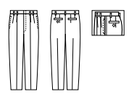

### ツータックスラックス 01150-03（黒）
掲載ページ P.140 P.141 P.142 P.143
モヘアウース／毛100%（モヘア25%） 本体価格 ￥20,800 ＋税



・ベルト通し
・ツータック
・両脇・両後ろポケット
・膝裏付

同素材タキシード
01102-03 P.222
01106-03 P.221
01103-03 P.221
01104-03 P.222

| ウエスト | 70 | 73 | 76 | 79 | 82 | 85 | 88 | 91 | 94 | 97 | 100 |
|---|---|---|---|---|---|---|---|---|---|---|---|
| 股下 | フリー95 | | | | | | | | | | |



### ツータックスラックス（アジャスター付） 01195-05（黒）
掲載ページ P.141 P.142 P.143 P.144
フォーマルクロス／毛100% 本体価格 ￥13,400 ＋税





Best Price
・ベルト通し
・アジャスター付
・ツータック
・両脇・両後ろポケット
・膝裏付

同素材タキシード
01105-05 P.221
01102-05 P.222
01103-05 P.221
01104-05 P.222

| ウエスト | 70 | 73 | 76 | 79 | 82 | 85 | 88 | 91 | 94 | 97 | 100 |
|---|---|---|---|---|---|---|---|---|---|---|---|
| 股下 | フリー95 | | | | | | | | | | |

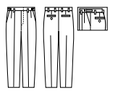

### ワンタックスラックス（アジャスター付） 12112-99（黒）
掲載ページ P.141 P.142 P.143
フォーマルクロス／毛100% 本体価格 ￥13,400 ＋税

New



Best Price
・ベルト通し
・アジャスター付
・ワンタック
・両脇・両後ろポケット
・膝裏付

同素材タキシード
01105-05 P.221
01102-05 P.222
01103-05 P.221
01104-05 P.222

| ウエスト | 70 | 75 | 80 | 85 | 90 | 95 | 100 |
|---|---|---|---|---|---|---|---|
| 対応ウエスト | 76-73 | 72-78 | 77-83 | 82-88 | 87-93 | 92-98 | 97-103 |
| ヒップ | 99 | 102 | 105 | 108 | 111 | 114 | 117 |
| 股下 | フリー95 | | | | | | |

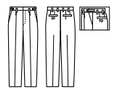

### ツータックスラックス 01120-09（黒）
掲載ページ P.141 P.142 P.143
トロピカル／ポリエステル50%・毛50% 本体価格 ￥15,300 ＋税



・ベルト通し
・ツータック
・両脇・両後ろポケット
・膝裏付

同素材タキシード
01102-02 P.222
01103-02 P.221
01104-02 P.222

| ウエスト | 70 | 73 | 76 | 79 | 82 | 85 | 88 | 91 | 94 | 97 | 100 |
|---|---|---|---|---|---|---|---|---|---|---|---|
| 股下 | フリー95 | | | | | | | | | | |







### ノータックスラックス 01120-02（黒）
掲載ページ P.141 P.142 P.143
トロピカル／ポリエステル50%・毛50% 本体価格 ￥14,300 ＋税



・ベルト通し
・ノータック
・両脇・両後ろポケット
・膝裏付

同素材タキシード
01102-02 P.222
01103-02 P.221
01104-02 P.222

| ウエスト | 70 | 73 | 76 | 79 | 82 | 85 | 88 | 91 | 94 | 97 | 100 |
|---|---|---|---|---|---|---|---|---|---|---|---|
| 股下 | フリー95 | | | | | | | | | | |



### ハイウエストスラックス（ノータック） 01160-03（黒）
掲載ページ P.142 P.147
コーラルクロス／ポリエステル100% 本体価格 ￥13,000 ＋税



・ハイウエスト
・ノータック
・両後ろポケット

同素材タキシード
01220-09 P.223
11106-99 P.223

| ウエスト | 70 | 73 | 76 | 79 | 82 | 85 | 88 | 91 | 94 | 97 | 100 |
|---|---|---|---|---|---|---|---|---|---|---|---|
| 股下 | フリー91 | | | | | | | | | | |



### ツータックスラックス 01160-02（グレー）
掲載ページ P.148 P.149 P.154
コーラルクロス／ポリエステル100% 本体価格 ￥13,300 ＋税



・ベルト通し
・ツータック
・両脇・両後ろポケット

同素材タキシード
01220-09 P.223
11106-99 P.223

| ウエスト | 70 | 73 | 76 | 79 | 82 | 85 | 88 | 91 | 94 | 97 | 100 |
|---|---|---|---|---|---|---|---|---|---|---|---|
| 股下 | フリー95 | | | | | | | | | | |



### ワンタックスラックス（アジャスター付） 12113-99（黒）
掲載ページ P.052 P.100 P.101 P.142 P.163
コーラルクロス／ポリエステル100% 本体価格 ￥13,000 ＋税

New



・ベルト通し
・ワンタック
・両脇・両後ろポケット
・膝裏付

同素材タキシード
01220-09 P.223
11106-99 P.223

| ウエスト | 70 | 73 | 76 | 79 | 82 | 85 |
|---|---|---|---|---|---|---|
| ヒップ | 93 | 96 | 99 | 102 | 105 | 108 |
| 股下 | フリー95 | | | | | |
| ウエスト | 88 | 91 | 94 | 97 | 100 | |
| ヒップ | 111 | 114 | 117 | 120 | 123 | |
| 股下 | フリー95 | | | | | |



### コールパンツ（アジャスター付） 01155-01（グレー）
掲載ページ P.145
コールストライプ／毛94.7%・ポリエステル5.3% 本体価格 ￥22,300 ＋税





・ベルト通し
・アジャスター付
・ワンタック
・両脇・両後ろポケット

| ウエスト | 76 | 78 | 80 | 82 | 84 |
|---|---|---|---|---|---|
| 対応ウエスト | 73-79 | 75-81 | 77-83 | 79-85 | 81-87 |
| ヒップ(ご参考) | 97 | 99 | 101 | 103 | 105 |
| 股下 | 86 | 88 | 90 | 92 | 94 |
| ウエスト | 86 | 88 | 90 | 92 | 94 |
| 対応ウエスト | 83-89 | 85-91 | 87-93 | 89-95 | 91-97 |
| ヒップ(ご参考) | 105 | 107 | 109 | 109 | 111 |
| 股下 | 90 | 92 | 94 | 88 | 90 |
| ウエスト | 96 | 98 | 100 | | |
| 対応ウエスト | 93-99 | 95-101 | 97-103 | | |
| ヒップ(ご参考) | 113 | 115 | 117 | | |
| 股下 | 92 | 94 | 96 | | |

※股下の数字はフリーの寸法です。

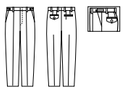

### ツータックスラックス 01196-02（グレー）
掲載ページ P.125
ギャバタッサー／毛100% 本体価格 ￥21,000 ＋税



・ベルト通し
・ツータック
・両脇・両後ろポケット
・膝裏付

| ウエスト | 70 | 73 | 76 | 79 | 82 | 85 | 88 | 91 | 94 | 97 | 100 |
|---|---|---|---|---|---|---|---|---|---|---|---|
| 股下 | フリー91 | | | | | | | | | | |





※サイズ表記は仕上がり寸法です。 ※サイズの見方はP.312をご覧ください。

## ツータックスラックス 01196-01（紺）

掲載ページ P.125

クリスタルモヘア／毛100%（モヘア25%）

本体価格 ￥21,000 ＋税



・ベルト通し
・ツータック
・両脇・両後ろポケット
・膝裏付



| ウエスト | 70 | 73 | 76 | 79 | 82 | 85 | 88 | 91 | 94 | 97 | 100 |
|---|---|---|---|---|---|---|---|---|---|---|---|
| 股下 | フリー91 | | | | | | | | | | |



## ツータックスラックス 01193 シリーズ

掲載ページ P.125

ミニヘリンボーン／ポリエステル70%・毛30%

本体価格 ￥16,900 ＋税



01193-01（紺）　-09（グレー）

・ベルト通し
・ツータック
・両脇・両後ろポケット
・膝裏付



| ウエスト | 70 | 73 | 76 | 79 | 82 | 85 | 88 | 91 | 94 | 97 | 100 |
|---|---|---|---|---|---|---|---|---|---|---|---|
| 股下 | フリー95 | | | | | | | | | | |



## ツータックスラックス 12102 シリーズ

掲載ページ P.114 P.116 P.160 P.161

ミニヘリンボーン／ポリエステル70%・毛30%

本体価格 ￥14,000 ＋税



12102-99（黒）　-92（グレー）　-79（茶）

・ベルト通し
・ツータック
・両脇・両後ろポケット
・膝裏付



| ウエスト | 73 | 76 | 79 | 82 | 85 | 88 | 91 | 94 | 97 |
|---|---|---|---|---|---|---|---|---|---|
| 股下 | 90 | 92 | 94 | 94 | 96 | 96 | 98 | 98 | 98 |

※股下の数字はフリーの寸法です。



## ワンタックスラックス 12106-19（紺）

掲載ページ P.118 P.120

シャドーストライプ（制電）／ポリエステル70%・毛30%

本体価格 ￥15,000 ＋税



・制電
・ベルト通し
・ワンタック
・両脇・両後ろポケット
・膝裏付



| ウエスト | 73 | 76 | 79 | 82 | 85 | 88 | 91 | 94 | 97 |
|---|---|---|---|---|---|---|---|---|---|
| 股下 | フリー95 | | | | | | | | |



## ワンタックスラックス 12107-98（グレー）

掲載ページ P.119 P.120 P.128 P.130

シャドーストライプ（制電）／ポリエステル70%・毛30%

本体価格 ￥15,000 ＋税



・制電
・ベルト通し
・ワンタック
・両脇・両後ろポケット
・膝裏付



| ウエスト | 73 | 76 | 79 | 82 | 85 | 88 | 91 | 94 | 97 |
|---|---|---|---|---|---|---|---|---|---|
| 股下 | フリー95 | | | | | | | | |



## ワンタックスラックス 12109 シリーズ

掲載ページ P.112 P.158

フレンチツイル（制電）／ポリエステル80%・毛20%

本体価格 ￥15,500 ＋税



12109-19（紺）　-99（黒）

・制電
・ベルト通し
・ワンタック
・両脇・両後ろポケット
・膝裏付



| ウエスト | 73 | 76 | 79 | 82 | 85 | 88 | 91 | 94 | 97 |
|---|---|---|---|---|---|---|---|---|---|
| 股下 | フリー95 | | | | | | | | |







## ノータックスラックス 12110-99（黒）

掲載ページ P.110 P.112

フレンチツイル（制電）／ポリエステル80%・毛20%

本体価格 ￥15,500 ＋税





渡り巾から裾巾にかけて細身の仕上がりが、細身シルエットのヒミツです。

・制電
・ベルト通し
・ノータック
・両脇・両後ろポケット
・膝裏付



| ウエスト | 73 | 76 | 79 | 82 | 85 | 88 | 91 | 94 | 97 |
|---|---|---|---|---|---|---|---|---|---|
| ヒップ | 90.5 | 93.5 | 96.5 | 99.5 | 102.5 | 105.5 | 108.5 | 111.5 | 114.5 |
| 股下 | フリー95 | | | | | | | | |



## ワンタックスラックス 12111 シリーズ

掲載ページ P.106 P.107 P.108

中空糸ストライプウール／ポリエステル75%・毛25%

本体価格 ￥16,300 ＋税



12111-95（グレー）　-99（黒）

・制電
・ストレッチ素材
・ベルト通し
・ワンタック
・両脇・両後ろポケット
・膝裏付き



| ウエスト | 73 | 76 | 79 | 82 | 85 | 88 | 91 | 94 | 97 |
|---|---|---|---|---|---|---|---|---|---|
| ヒップ | 95 | 98 | 101 | 104 | 107 | 110 | 113 | 116 | 119 |
| 股下 | フリー95 | | | | | | | | |



## ツータックパンツ 01197-01（グレー）

掲載ページ P.114

ヘザーパナマ／ポリエステル100%

本体価格 ￥13,000 ＋税



・ベルト通し
・ツータック
・両脇・両後ろポケット



| ウエスト | 70 | 73 | 76 | 79 | 82 | 85 | 88 | 91 | 94 | 97 | 100 |
|---|---|---|---|---|---|---|---|---|---|---|---|
| 股下 | フリー95 | | | | | | | | | | |

## ツータックパンツ 01180-02（黒）

掲載ページ P.162

ストレッチサージ／ポリエステル100%

本体価格 ￥9,500 ＋税



・ストレッチ素材
・ベルト通し
・ツータック
・両脇・両後ろポケット



| ウエスト | 70 | 73 | 76 | 79 | 82 | 85 | 88 | 91 | 94 | 97 | 100 |
|---|---|---|---|---|---|---|---|---|---|---|---|
| 股下 | フリー91 | | | | | | | | | | |

## アジャスターパンツ 08120-09（黒）

掲載ページ P.097

制電ツイル／ポリエステル100%

本体価格 ￥7,700 ＋税





アジャスター部

・制電
・ベルト通し
・アジャスター付
・ツータック
・両脇・両後ろポケット

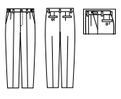

| ウエスト | 72 | 77 | 82 | 87 |
|---|---|---|---|---|
| 対応ウエスト | 69-75 | 74-80 | 79-85 | 84-90 |
| 股下 | フリー95 | | | |
| ウエスト | 92 | 97 | 102 | |
| 対応ウエスト | 89-95 | 94-100 | 99-105 | |
| 股下 | フリー95 | | | |

## アジャスターパンツ（ノータック） 12108-99（黒）

掲載ページ P.042 P.122 P.123 P.144 P.150

ストレッチトロピカル／ポリエステル100%

本体価格 ￥7,500 ＋税

GOOD PRICE
ゴムアジャスター
特許第2518803号
特許第2518804号
特許第2518807号
特許第2578079号
特許第3038136号





アジャスター部
Dカン付

・ストレッチ素材
・Dカン付
・ベルト通し
・ゴムアジャスター付
・ノータック
・両脇・両後ろポケット
・膝裏付

| ウエスト | 70 | 75 | 80 | 85 |
|---|---|---|---|---|
| 対応ウエスト | 70-76 | 75-81 | 80-86 | 85-91 |
| ヒップ | 89 | 92 | 95 | 98 |
| 股下 | フリー95 | | | |
| ウエスト | 90 | 95 | 100 | 105 |
| 対応ウエスト | 90-96 | 95-101 | 100-106 | 105-111 |
| ヒップ | 101 | 104 | 107 | 110 |
| 股下 | フリー95 | | | |

※ヒップはヌード寸です。





※サイズ表記は仕上がり寸法です。 ※サイズの見方はP.312をご覧ください。

## ● ヒッコリーパンツ 88070-02（紺）

掲載ページ P.060 P.061

ヒッコリー／綿100%　本体価格 ￥8,900 ＋税



・ベルト通し
・ノータック
・両脇・両後ろポケット
★



| サイズ | S | M | L | LL | 3L |
|---|---|---|---|---|---|
| ウエスト | 74 | 78 | 82 | 86 | 90 |
| ヒップ | 98 | 102 | 106 | 110 | 114 |
| 股下 | フリー95 | | | | |



## ● パンツ 00203-81（白）

掲載ページ P.177 P.189

スプリンジーツイル／ポリエステル100%　本体価格 ￥9,300 ＋税

MAKSPEC マックスペック
Springie スプリンジー®



・制菌加工SEKマーク（マックスペック®）
・防透・吸汗速乾（スプリンジー®）
・防汚
・制電
・ストレッチ素材
・ベルト通し
・脇ゴム



| サイズ | M | L | LL | 3L |
|---|---|---|---|---|
| ウエスト | 74-82 | 80-88 | 86-94 | 92-100 |
| ヒップ | 98 | 104 | 110 | 116 |
| 股下 | フリー95 | | | |

## ● パンツ（裾上げ機能付） 22303-99（黒）

掲載ページ P.062 P.063 P.064 P.066 P.067

ストレッチトロピカル／ポリエステル100%　本体価格 ￥4,500 ＋税

GOOD PRICE

**意匠登録No.1457830**
**裾上げ楽ラク 男女兼用美脚パンツ**



ボタンで留めるだけ!
5段階で何度でも裾上げ可能です。



※レディース着用例　※メンズ着用例

・裾上げ楽ラク
・ストレッチ素材
・ベルト通し
・後ろ脇ゴム
・ノータック
・両脇・両後ろポケット



| サイズ | SSS | SS | S | M | L |
|---|---|---|---|---|---|
| ウエスト | 58 | 64 | 70 | 76 | 82 |
| 対応ウエスト | 56-63 | 62-69 | 68-75 | 74-81 | 81-89 |
| ヒップ | 92 | 97 | 102 | 105 | 109 |
| 股下 | SSS～S は 76→72→69.5→67→65（5段階調節） | | | | |

| サイズ | LL | 3L | 4L | 5L | 6L |
|---|---|---|---|---|---|
| ウエスト | 90 | 98 | 106 | 114 | 122 |
| 対応ウエスト | 89-97 | 97-105 | 105-113 | 113-121 | 121-129 |
| ヒップ | 113 | 118 | 126 | 134 | 142 |
| 股下 | M～6L は 82→78→75.5→73→71（5段階調節） | | | | |





## ● イージーパンツ 22301-79（茶×紺）

掲載ページ P.145

先染マルチストライプ／ポリエステル80%・綿20%　本体価格 ￥8,000 ＋税



・後ろゴム
・ワンタック
・両脇・右後ろポケット



| サイズ | SS | S | M | L | LL | 3L |
|---|---|---|---|---|---|---|
| ウエスト | 58 | 64 | 70 | 76 | 82 | 88 |
| ヒップ | 98 | 104 | 110 | 116 | 122 | 128 |
| 股下 | フリー90 | | | | | |



## ● コールスカート 03780-01（グレー）

掲載ページ P.145

コールストライプ／毛95%・ポリエステル5%　本体価格 ￥15,300 ＋税



・ベルト通し
・後ろ脇ゴム
・両脇ポケット
・後ろベント
・総裏地付

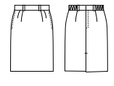

| サイズ | 7号 | 9号 | 11号 | 13号 | 15号 |
|---|---|---|---|---|---|
| ウエスト | 60 | 63 | 66 | 69 | 72 |
| ヒップ | 93 | 96 | 99 | 102 | 105 |
| 丈 | 54 | 54 | 55 | 56 | 57 |

## ● スカート 12202 シリーズ

掲載ページ P.114 P.115 P.117

ミニヘリンボーン／ポリエステル70%・毛30%　本体価格 ￥10,900 ＋税



12202-99（黒）　-92（グレー）　-79（茶）

・後ろ脇ゴム
・両脇ポケット
・両脇プリーツ
・総裏地付



| サイズ | 7号 | 9号 | 11号 | 13号 | 15号 |
|---|---|---|---|---|---|
| ウエスト | 57 | 62 | 67 | 72 | 77 |
| ヒップ | 92 | 96 | 100 | 104 | 108 |
| 丈 | 53 | 53 | 54 | 54 | 56 |

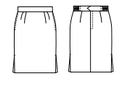



## ● パンツ 22302 シリーズ

掲載ページ P.023 P.059 P.061 P.093 P.094

ストレッチツイル／ポリエステル100%　本体価格 ￥4,400 ＋税

GOOD PRICE



22302-72（ベージュ）
※メンズ着用例



-99（黒）
※レディース着用例

・制電
・ストレッチ素材
・セミカーブベルト
・ベルト通し
・後ろ脇ゴム
・ノータック
・両脇・右後ろポケット

| ウエスト | 58 | 62 | 66 | 70 | 74 |
|---|---|---|---|---|---|
| 対応ウエスト | 56-61 | 60-65 | 64-68 | 68-73 | 72-77 |
| ヒップ | 86 | 90 | 94 | 97 | 100 |
| 股下 | フリー85 | | | フリー90 | |
| ウエスト | 78 | 82 | 88 | 94 | 100 | 106 |
| 対応ウエスト | 75-81 | 79-85 | 85-91 | 91-97 | 97-103 | 103-109 |
| ヒップ | 101 | 103 | 107 | 111 | 115 | 119 |
| 股下 | フリー95 | | | | | |

※ヒップはヌード寸です。
※W74迄はレディース対応、
W78以上はメンズ対応です。



## ● 和風パンツ 42303-99（黒）

掲載ページ P.193 P.202 P.207 P.211 P.214

トロピカル／ポリエステル100%　本体価格 ￥6,300 ＋税



・後ろゴム
・ワンタック
・両脇・右後ろポケット



両脇と右後ろにポケットが付いています。

| サイズ | SS | S | M | L | LL | 3L |
|---|---|---|---|---|---|---|
| ウエスト | 58 | 64 | 70 | 76 | 82 | 88 |
| ヒップ | 98 | 104 | 110 | 116 | 122 | 128 |
| 股下 | 69 | 72 | 75 | 78 | 81 | 84 |



## ● イージーパンツ 03753 シリーズ

掲載ページ P.205 P.210 P.213 P.218 P.219

ワッシャーウエザー／ポリエステル65%・綿35%　本体価格 ￥10,300 ＋税



03753-01（茶）　-09（黒）

・総ゴム入り
・両脇・右後ろポケット
・腰ヒモ入り



両脇と右後ろにポケットが付いています。

| サイズ | S | L |
|---|---|---|
| ウエスト | 60-80 | 76-90 |
| 股下 | 67.5 | 77.5 |

※Sサイズはレディース対応、
Lサイズはメンズ対応です。



## ● ラップスカート 12208-98（グレー）

掲載ページ P.119 P.121 P.157

シャドーストライプ（制電）／ポリエステル70%・毛30%　本体価格 ￥10,800 ＋税



・制電
・両脇ポケット
・総裏地付



| サイズ | 7号 | 9号 | 11号 | 13号 | 15号 |
|---|---|---|---|---|---|
| ウエスト | 62 | 65 | 68 | 71 | 74 |
| ヒップ | 92 | 95 | 98 | 101 | 104 |
| 丈 | 53 | 53 | 54 | 55 | 56 |

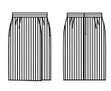

## ● ラップスカート 12207-19（紺）

掲載ページ P.118 P.121

シャドーストライプ（制電）／ポリエステル70%・毛30%　本体価格 ￥10,800 ＋税



・制電
・両脇ポケット
・総裏地付



| サイズ | 7号 | 9号 | 11号 | 13号 | 15号 |
|---|---|---|---|---|---|
| ウエスト | 62 | 65 | 68 | 71 | 74 |
| ヒップ | 92 | 95 | 98 | 101 | 104 |
| 丈 | 53 | 53 | 54 | 55 | 56 |

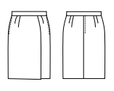

## ● スカート 12210 シリーズ

掲載ページ P.111 P.113 P.158

フレンチツイル（制電）／ポリエステル80%・毛20%　本体価格 ￥12,000 ＋税



12210-19（紺）　-99（黒）



ウエストに沿うゆるいカーブベルトのラインが、ウエストを細く見せるローライズスカートです。

・制電
・両脇ポケット
・後ろ両脇プリーツ
・総裏地付



| サイズ | 7号 | 9号 | 11号 | 13号 | 15号 |
|---|---|---|---|---|---|
| ウエスト | 64 | 67 | 70 | 73 | 76 |
| ヒップ | 92 | 95 | 98 | 101 | 104 |
| 丈 | 51 | 51 | 52 | 53 | 54 |

※丈はベルト上からです。

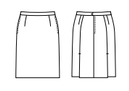



★の商品は色落ちすることがありますので単品で洗濯をお願いします。漂白剤の使用はお避けください。

※サイズ表記は仕上がり寸法です。　※表記のない男女兼用商品はSサイズ迄はレディース対応、Mサイズ以上はメンズ対応となります。　※サイズの見方はP.312をご覧ください。

## ● セミフレアスカート 12213-99（黒）

掲載ページ P.110 P.111 P.113

フレンチツイル（制電）／ポリエステル80%・毛20%
本体価格 ￥12,000 ＋税





ウエストに沿うゆるいカーブベルトのラインが、ウエストを細く見せるローライズスカートです。

・制電
・両脇ポケット
・総裏地付

制電



| サイズ | 7号 | 9号 | 11号 | 13号 | 15号 |
|---|---|---|---|---|---|
| ウエスト | 63 | 66 | 69 | 72 | 75 |
| ヒップ | 92 | 95 | 98 | 101 | 104 |
| 丈 | 54 | 54 | 55 | 56 | 57 |

※丈はベルト上からです。

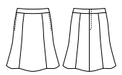

## ● スカート 12216 シリーズ

掲載ページ P.104 P.109

中空糸ストライプウール／ポリエステル75%・毛25%
本体価格 ￥11,500 ＋税



12216-95（グレー）　-99（黒）



タイトスカートも深めの後ろプリーツで足さばき良く。

・制電
・ストレッチ素材
・両脇ポケット
・後ろ両脇プリーツ
・総裏地付
・裏地ストレッチ素材

ストレッチ　制電　家庭洗濯可

※椅子に座ってもずれ上がりが気にならない裏地使用。



| サイズ | 7号 | 9号 | 11号 | 13号 | 15号 |
|---|---|---|---|---|---|
| ウエスト | 62 | 65 | 68 | 71 | 74 |
| ヒップ | 92 | 95 | 98 | 101 | 104 |
| 丈 | 55 | 55 | 56 | 57 | 58 |

※丈はベルト上からです。

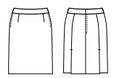

## ● マーメイドスカート 12217 シリーズ

掲載ページ P.107 P.109

中空糸ストライプウール／ポリエステル75%・毛25%
本体価格 ￥11,500 ＋税



12217-95（グレー）　-99（黒）

・制電
・ストレッチ素材
・両脇ポケット
・総裏地付
・裏地ストレッチ素材

ストレッチ　制電　家庭洗濯可

※椅子に座ってもずれ上がりが気にならない裏地使用。



| サイズ | 7号 | 9号 | 11号 | 13号 | 15号 |
|---|---|---|---|---|---|
| ウエスト | 63 | 66 | 69 | 72 | 75 |
| ヒップ | 92 | 95 | 98 | 101 | 104 |
| 丈 | 54 | 54 | 55 | 56 | 57 |

※丈はベルト上からです。

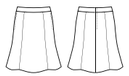

## ● ロングスカート 12224-99（黒）

掲載ページ P.264

ノルディス朱子／ポリエステル100%
本体価格 ￥10,800 ＋税



・ストレッチ素材
・後ろ脇ゴム
・総裏地付

ストレッチ



| サイズ | 7号 | 9号 | 11号 | 13号 | 15号 |
|---|---|---|---|---|---|
| ウエスト | 56 | 62 | 68 | 74 | 80 |
| ヒップ | 92 | 98 | 104 | 110 | 116 |
| 丈 | 98 | 100 | 100 | 102 | 102 |



## ● スカート 12222-99（黒）

掲載ページ P.124

ノルディス朱子／ポリエステル100%
本体価格 ￥9,000 ＋税



・ストレッチ素材
・両脇ポケット
・後ろベント
・総裏地付

ストレッチ



| サイズ | 7号 | 9号 | 11号 | 13号 | 15号 |
|---|---|---|---|---|---|
| ウエスト | 62 | 65 | 68 | 71 | 74 |
| ヒップ | 92 | 95 | 98 | 101 | 104 |
| 丈 | 53 | 53 | 54 | 55 | 56 |

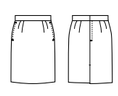

## ● アジャスタースカート 12201-99（黒）

掲載ページ P.149 P.154

コーラルクロス／ポリエステル100%
本体価格 ￥12,300 ＋税



アジャスター部



・アジャスター付
・両脇ポケット
・後ろベント
・総裏地付

アジャスター

| サイズ | 7号 | 9号 | 11号 | 13号 | 15号 |
|---|---|---|---|---|---|
| ウエスト | 62 | 65 | 69 | 73 | 77 |
| 対応ウエスト | 60-64 | 63-67 | 67-71 | 71-75 | 75-79 |
| ヒップ | 93 | 96 | 100 | 104 | 108 |
| 丈 | 53 | 53 | 54 | 54 | 56 |

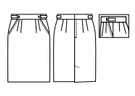





## ● スカート 03735-09（黒）

掲載ページ P.148

コーラルクロス／ポリエステル100%
本体価格 ￥10,200 ＋税



・ベルト通し
・脇ゴム
・両脇ポケット
・後ろベント
・総裏地付

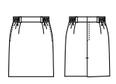

| サイズ | 7号 | 9号 | 11号 | 13号 | 15号 |
|---|---|---|---|---|---|
| ウエスト | 57 | 62 | 67 | 72 | 77 |
| ヒップ | 92 | 96 | 101 | 106 | 111 |
| 丈 | 45 | 45 | 46 | 46 | 46 |

## ● スカート 12225-99（黒）

掲載ページ P.011 P.100 P.101 P.163

ストライプ（ミルパ®使用）／ポリエステル100%
本体価格 ￥8,800 ＋税

New



・ストレッチ素材
・後ろ脇ゴム
・両脇ポケット
・後ろベント
・総裏地付

ストレッチ　家庭洗濯可



| サイズ | 7号 | 9号 | 11号 | 13号 | 15号 |
|---|---|---|---|---|---|
| ウエスト | 59 | 62 | 65 | 68 | 71 |
| ヒップ | 92 | 95 | 98 | 101 | 104 |
| 丈 | 53 | 53 | 54 | 55 | 56 |

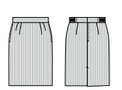

## ● アジャスタースカート 08710-09（黒）

掲載ページ P.011 P.100 P.101 P.163

制電ツイル／ポリエステル100%
本体価格 ￥7,100 ＋税

アジャスター部





・制電
・アジャスター付
・両脇ポケット
・後ろベント
・総裏地付

制電　ノンアイロン

| サイズ | 7号 | 9号 | 11号 | 13号 | 15号 | 17号 |
|---|---|---|---|---|---|---|
| ウエスト | 62 | 65 | 69 | 73 | 77 | |
| ヒップ | 93 | 96 | 100 | 104 | 108 | |
| 丈 | 45 | 45 | 46 | 46 | 48 | |

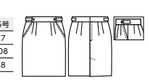

## ● スカート 12204-99（黒）

掲載ページ P.097 P.122 P.150 P.162

ストレッチトロピカル／ポリエステル100%
本体価格 ￥7,800 ＋税

GOOD PRICE



・ストレッチ素材
・ベルト通し
・脇ゴム
・右脇ポケット
・後ろベント
・総裏地付

ストレッチ

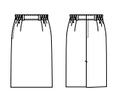

| サイズ | 7号 | 9号 | 11号 | 13号 | 15号 |
|---|---|---|---|---|---|
| ウエスト | 59 | 62 | 65 | 68 | 71 |
| ヒップ | 93 | 96 | 99 | 102 | 105 |
| 丈 | 60 | 60 | 61 | 62 | 63 |

## ● ニットスカート 12218-19（ミッドナイトブルー）

掲載ページ P.130 P.131

ニットピケ（トリコット）／ポリエステル100%
本体価格 ￥8,800 ＋税



・イージーケア
・ノーアイロン（レンタルスペック）
・ストレッチ素材
・吸汗速乾
・両脇ポケット
・後ろベント
・総裏地付

ストレッチ　吸汗速乾　家庭洗濯可

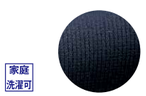

| サイズ | 7号 | 9号 | 11号 | 13号 | 15号 |
|---|---|---|---|---|---|
| ウエスト | 62 | 65 | 68 | 71 | 74 |
| ヒップ | 92 | 95 | 98 | 101 | 104 |
| 丈 | 55 | 55 | 56 | 57 | 58 |

※丈はベルト上からです。

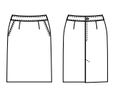

## ● ラップキュロット 03740-01（黒）

掲載ページ P.264

ベネシャン／ポリエステル100%
本体価格 ￥10,300 ＋税



・ベルト通し
・後ろゴム
・右脇ポケット
・前ファスナー
・総裏地付



| サイズ | 7号 | 9号 | 11号 | 13号 | 15号 | 17号 |
|---|---|---|---|---|---|---|
| ウエスト | 57 | 61 | 66 | 71 | 76 | 81 |
| ヒップ | 96 | 100 | 105 | 110 | 115 | 120 |
| 丈 | 45 | 45 | 46 | 46 | 48 | 50 |



※サイズ表記は仕上がり寸法です。 ※サイズの見方はP.312をご覧ください。

## ● アジャスターキュロット 08711-09（黒）

掲載ページ

制電ツイル／ポリエステル100%

本体価格 ￥7,600 ＋税






・制電
・アジャスター付
・両脇・右後ろポケット
・前ファスナー
・総裏地付

制電 アジャスター

| サイズ | 7号 | 9号 | 11号 | 13号 | 15号 |
|---|---|---|---|---|---|
| ウエスト | 62 | 65 | 69 | 73 | 77 |
| ヒップ | 98 | 101 | 105 | 109 | 113 |
| 丈 | 45 | 45 | 46 | 46 | 48 |



## ● パンツ 12203 シリーズ

掲載ページ P.114 P.117 P.160 P.161

ミニヘリンボーン／ポリエステル70%・毛30%

本体価格 ￥12,500 ＋税



12203-99（黒）　-92（グレー）　-79（茶）

・ベルト通し
・ワンタック
・両脇・両後ろポケット
・膝裏付



| サイズ | 7号 | 9号 | 11号 | 13号 | 15号 |
|---|---|---|---|---|---|
| ウエスト | 64 | 67 | 70 | 73 | 76 |
| ヒップ | 93 | 96 | 99 | 102 | 105 |
| 股下 | | | フリー85 | | |



## ● パンツ 12209 シリーズ

掲載ページ P.110 P.113

フレンチツイル（制電）／ポリエステル80%・毛20%

本体価格 ￥14,000 ＋税



12209-19（紺）　-99（黒）

・制電
・ベルト通し
・ノータック
・両脇・両後ろポケット
・膝裏付

制電



| サイズ | 7号 | 9号 | 11号 | 13号 | 15号 |
|---|---|---|---|---|---|
| ウエスト | 70 | 73 | 76 | 79 | 82 |
| ヒップ | 89 | 92 | 95 | 98 | 101 |
| 股下 | | | フリー83 | | |



## ● パンツ 12215 シリーズ

掲載ページ P.106 P.109

中空糸ストライプウール／ポリエステル75%・毛25%

本体価格 ￥14,300 ＋税



12215-95（グレー）　-99（黒）

・制電
・ストレッチ素材
・ベルト通し
・ノータック
・両脇・両後ろポケット
・膝裏付き

ストレッチ 制電



| サイズ | 7号 | 9号 | 11号 | 13号 | 15号 |
|---|---|---|---|---|---|
| ウエスト | 69 | 72 | 75 | 78 | 81 |
| ヒップ | 90 | 93 | 96 | 99 | 102 |
| 股下 | | | フリー85 | | |



## ● パンツ 12205-99（黒）

掲載ページ P.146 P.147 P.149

コーラルクロス／ポリエステル100%

本体価格 ￥12,500 ＋税



・ベルト通し
・ワンタック
・両脇・両後ろポケット
・膝裏付



| サイズ | 7号 | 9号 | 11号 | 13号 | 15号 |
|---|---|---|---|---|---|
| ウエスト | 64 | 67 | 70 | 73 | 76 |
| ヒップ | 93 | 96 | 99 | 102 | 105 |
| 股下 | | | フリー85 | | |



## ● パンツ 12221-99（黒）

掲載ページ P.124

ノルディス朱子／ポリエステル100%

本体価格 ￥9,500 ＋税



・ストレッチ素材
・ベルト通し
・ノータック
・両脇・両後ろポケット

ストレッチ



| サイズ | 7号 | 9号 | 11号 | 13号 | 15号 |
|---|---|---|---|---|---|
| ウエスト | 70 | 73 | 76 | 79 | 82 |
| ヒップ | 89 | 92 | 95 | 98 | 101 |
| 股下 | | | フリー 83 | | |



★の商品は色落ちすることがありますので単品で洗濯をお願いします。漂白剤の使用はお避けください。





## ● ストレッチパンツ 12206-99（黒）

掲載ページ P.017 P.028 P.030 P.122

ストレッチトロピカル／ポリエステル100%

本体価格 ￥8,000 ＋税

GOOD PRICE



・ストレッチ素材
・ベルト通し
・ノータック
・両脇・両後ろポケット
・膝裏付

ストレッチ



| サイズ | 7号 | 9号 | 11号 | 13号 | 15号 |
|---|---|---|---|---|---|
| ウエスト | 64 | 67 | 70 | 73 | 76 |
| ヒップ | 89 | 92 | 95 | 98 | 101 |
| 股下 | | | フリー85 | | |



## ● ニットパンツ 12219-19（ミッドナイトブルー）

掲載ページ P.007 P.131

ニットピケ（トリコット）／ポリエステル100%

本体価格 ￥11,800 ＋税

レンタルスペック3



・イージーケア
・ノーアイロン（レンタルスペック）
・ストレッチ素材
・吸汗速乾
・ベルト通し
・ノータック
・両脇ポケット
・膝裏付

ストレッチ 形態安定 家庭洗濯可



| サイズ | 7号 | 9号 | 11号 | 13号 | 15号 |
|---|---|---|---|---|---|
| ウエスト | 69 | 72 | 75 | 78 | 81 |
| ヒップ | 90 | 93 | 96 | 99 | 102 |
| 股下 | | | フリー85 | | |



## ● ヒッコリーパンツ 88070-01（紺）

掲載ページ P.058 P.060 P.076

ヒッコリー／綿100%

本体価格 ￥8,400 ＋税



・ベルト通し
・ノータック
・両脇・両後ろポケット
★



| サイズ | 7号 | 9号 | 11号 | 13号 | 15号 |
|---|---|---|---|---|---|
| ウエスト | 71 | 74 | 77 | 80 | 83 |
| ヒップ | 92 | 95 | 98 | 101 | 104 |
| 股下 | | | フリー85 | | |



## ● パンツ 52206-99（黒）

掲載ページ

ストレッチサテン／綿65%・ポリエステル35%

本体価格 ￥12,000 ＋税






・ストレッチ素材
・Dカン付
・ベルト通し
・ノータック
・両脇・両後ろポケット

ストレッチ



| サイズ | 7号 | 9号 | 11号 | 13号 | 15号 |
|---|---|---|---|---|---|
| ウエスト | 65 | 68 | 71 | 74 | 77 |
| ヒップ | 91 | 94 | 97 | 100 | 103 |
| 股下 | | | フリー82 | | |



## ● サブリナパンツ 22205-99（黒）

掲載ページ P.068 P.072

ストレッチトロピカル／ポリエステル100%

本体価格 ￥8,300 ＋税

EASY CARE イージーケア



・イージーケア
・ストレッチ素材
・ベルト通し
・ノータック
・両脇ポケット

ストレッチ 家庭洗濯可



| サイズ | 7号 | 9号 | 11号 | 13号 | 15号 |
|---|---|---|---|---|---|
| ウエスト | 66 | 69 | 72 | 75 | 78 |
| ヒップ | 89 | 92 | 95 | 98 | 101 |
| 股下 | 54 | 56 | 56 | 58 | 58 |



## ● 七分丈パンツ 04710-09（黒）

掲載ページ P.209 P.212

ウエザー／ポリエステル65%・綿35%

本体価格 ￥7,500 ＋税





両脇にポケットが付いています。

・総ゴム
・腰ヒモ
・両脇ポケット

| サイズ | S | M | L | LL | 3L |
|---|---|---|---|---|---|
| ウエスト | 58-96 | 62-100 | 66-104 | 70-108 | 74-112 |
| ヒップ | 97 | 101 | 105 | 109 | 113 |
| 股下 | 51 | 51 | 51 | 51 | 52 |



※サイズ表記は仕上がり寸法です。 ※サイズの見方はP.312をご覧ください。

## ● ニットウッフルパンツ 00200 シリーズ

掲載ページ P.124 P.176 P.188 P.189

ストレッチウッフル／ポリエステル100%

本体価格 ￥8,300 ＋税

PLASMA プラズマ加工

Springie スプリンジー®



-72（ベージュ） -79（茶） -81（白） 00200-99（黒）

・防汚・制電（プラズマ加工）
・防透・吸汗速乾（スプリンジー®）
・カットソー
・ストレッチ素材
・両脇ゴム
・両後ろポケット

ストレッチ プラズマ加工 スプリンジー

| サイズ | 7号 | 9号 | 11号 | 13号 | 15号 |
|---|---|---|---|---|---|
| ウエスト | 59 | 64 | 69 | 74 | 79 |
| ヒップ | 89 | 94 | 99 | 104 | 109 |
| 股下 | フリー85 | | | | |



## ● パンツ 00201 シリーズ

掲載ページ P.170 -172 P.177 P.180

スプリンジーツイル／ポリエステル100%

本体価格 ￥7,800 ＋税

MAKSPEC マックスペック

Springie スプリンジー®



-21（ピンク） -79（茶） -81（白） 00201-99（黒）

・制菌加工SEKマーク（マックスペック®）
・防透・吸汗速乾（スプリンジー®）
・防汚
・制電
・ストレッチ素材
・ベルト通し
・脇ゴム

ストレッチ SEK 防汚 スプリンジー 防皺

| サイズ | 7号 | 9号 | 11号 | 13号 | 15号 |
|---|---|---|---|---|---|
| ウエスト | 59-65 | 62-68 | 65-71 | 68-74 | 71-77 |
| ヒップ | 91 | 94 | 97 | 100 | 103 |
| 股下 | フリー85 | | | | |



## ● サブリナパンツ 00202 シリーズ

掲載ページ P.181 P.189

スプリンジーツイル／ポリエステル100%

本体価格 ￥7,000 ＋税

MAKSPEC マックスペック

Springie スプリンジー®



-21（ピンク） -79（茶） 00202-99（黒）

・制菌加工SEKマーク（マックスペック®）
・防透・吸汗速乾（スプリンジー®）
・防汚
・制電
・ストレッチ素材
・ベルト通し
・脇ゴム

ストレッチ SEK 防汚 スプリンジー 防皺

| サイズ | 7号 | 9号 | 11号 | 13号 | 15号 |
|---|---|---|---|---|---|
| ウエスト | 59-65 | 62-68 | 65-71 | 68-74 | 71-77 |
| ヒップ | 91 | 94 | 97 | 100 | 103 |
| 股下 | 34 | 35 | 35 | 36 | 36 |



# ONE PIECE
ワンピース

## ● ワンピース 16212-99（黒）

掲載ページ P.102 P.103 P.164

ストライプ（ミルバ®使用）／ポリエステル100%

本体価格 ￥21,000 ＋税

New



替カラー 18212-81 P.281

ベルト 18213-99 P.282

・腕上げ楽ラク
・ストレッチ素材
・替衿用釦付
・前中心比翼仕立て
・左胸・両脇ポケット
・袖先スリット
・ベルト通し

ストレッチ 腕ラク 家庭洗濯可

| サイズ | 7号 | 9号 | 11号 | 13号 | 15号 |
|---|---|---|---|---|---|
| バスト | 90 | 93 | 96 | 99 | 102 |
| 肩巾 | 35 | 36 | 37 | 38 | 39 |
| 袖丈 | 43 | 43 | 44 | 44 | 44 |
| 着丈 | 97 | 97 | 99 | 99 | 99 |



## ● ワンピース 16211-99（黒）

掲載ページ P.102 P.103 P.164

ストライプ（ミルバ®使用）／ポリエステル100%

本体価格 ￥18,300 ＋税

New



替カラー 18205-81 P.281

替カフス 18211-81 P.282

・腕上げ楽ラク
・ストレッチ素材
・替衿・替カフス用釦付
・左胸・両脇ポケット

ストレッチ 腕ラク 家庭洗濯可

| サイズ | 7号 | 9号 | 11号 | 13号 | 15号 |
|---|---|---|---|---|---|
| バスト | 90 | 93 | 96 | 99 | 102 |
| 肩巾 | 37 | 38 | 39 | 40 | 41 |
| 袖丈 | 23 | 23 | 24 | 24 | 24 |
| 着丈 | 97 | 97 | 99 | 99 | 99 |







## ● ワンピース 16205-99（黒）

掲載ページ P.165

ノルディス朱子／ポリエステル100%

本体価格 ￥19,500 ＋税



替カラー
18203-81 P.281
18204-99 P.281
18205-81 P.281
18202-81 P.281

・替衿用釦付
・肩パッド付
・左胸・両脇ポケット

| サイズ | 7号 | 9号 | 11号 | 13号 | 15号 |
|---|---|---|---|---|---|
| バスト | 93 | 96 | 99 | 102 | 105 |
| 肩巾 | 37 | 38 | 39 | 40 | 41 |
| 袖丈 | 42 | 42 | 43 | 43 | 43 |
| 着丈 | 97 | 97 | 99 | 99 | 99 |



## ● ワンピース 03560-01（黒）

掲載ページ P.165

ベネシャン／ポリエステル100%

本体価格 ￥19,000 ＋税



替カラー
03010-02 P.281
03010-07 P.281

・替衿用釦付
・肩パッド付
・右脇ポケット
・後ろボックスプリーツ

| サイズ | 7号 | 9号 | 11号 | 13号 | 15号 |
|---|---|---|---|---|---|
| バスト | 91 | 94 | 97 | 100 | 103 |
| 肩巾 | 38 | 39 | 40 | 41 | 42 |
| 袖丈 | 25 | 25 | 25.5 | 25.5 | 26 |
| 着丈 | 96 | 97 | 99 | 100 | 101 |



## ● ワンピース 03570-01（黒）

掲載ページ P.165

ベネシャン／ポリエステル100%

本体価格 ￥20,300 ＋税



替カラー
03010-02 P.281
03010-07 P.281

・替衿用釦付
・肩パッド付
・右脇ポケット
・後ろボックスプリーツ

| サイズ | 7号 | 9号 | 11号 | 13号 | 15号 |
|---|---|---|---|---|---|
| バスト | 91 | 94 | 97 | 100 | 103 |
| 肩巾 | 38 | 39 | 40 | 41 | 42 |
| 袖丈 | 44 | 45 | 46 | 47 | 47.5 |
| 着丈 | 99 | 100 | 102 | 103 | 104 |



## ● ワンピース 16206-99（黒）

掲載ページ P.166

ストレッチツイル／ポリエステル100%

本体価格 ￥15,000 ＋税



替カラー
18207-71 P.282
18208-71 P.282

・腕上げ楽ラク
・制電
・ストレッチ素材
・肩パッド付
・ネームプレートループ
・両脇ポケット
・スカートのみ裏地付

ストレッチ 制電 腕ラク

| サイズ | 7号 | 9号 | 11号 | 13号 | 15号 |
|---|---|---|---|---|---|
| バスト | 91 | 94 | 97 | 100 | 103 |
| 肩巾 | 38 | 39 | 40 | 41 | 42 |
| 袖丈 | 21 | 21 | 22 | 22 | 22 |
| 着丈 | 98 | 98 | 100 | 100 | 100 |



## ● ワンピース 16201-98（黒）

掲載ページ P.166

ストレッチツイル／ポリエステル100%

本体価格 ￥20,300 ＋税



・制電
・ストレッチ素材
・肩パッド付
・右脇ポケット

ストレッチ 制電

| サイズ | 7号 | 9号 | 11号 | 13号 | 15号 |
|---|---|---|---|---|---|
| バスト | 93 | 96 | 99 | 102 | 105 |
| 肩巾 | 36 | 37 | 38 | 39 | 40 |
| 袖丈 | 24 | 24 | 25 | 25 | 25 |
| 着丈 | 97 | 97 | 99 | 99 | 99 |



## ● ワンピース 16209-99（黒）

掲載ページ P.167

ストレッチツイル／ポリエステル100%

本体価格 ￥18,800 ＋税



替カラー 18209-71 P.281

・腕上げ楽ラク
・制電
・ストレッチ素材
・替衿用釦付
・ネームプレートループ
・両脇ポケット
・袖先スリット

ストレッチ 制電 腕ラク

| サイズ | 7号 | 9号 | 11号 | 13号 | 15号 |
|---|---|---|---|---|---|
| バスト | 90 | 93 | 96 | 99 | 102 |
| 肩巾 | 37 | 38 | 39 | 40 | 41 |
| 袖丈 | 42 | 42 | 43 | 43 | 43 |
| 着丈 | 97 | 97 | 99 | 99 | 99 |





※サイズ表記は仕上がり寸法です。 ※サイズの見方はP.312をご覧ください。

## ワンピース 16210-99（黒）

掲載ページ P.167

ストレッチツイル／ポリエステル100%　本体価格 ￥17,000 ＋税

替カラー 18210-71 P.282



・腕上げ楽ラク　・袖先スリット
・制電
・ストレッチ素材
・替衿用釦付
・前中心比翼仕立て
・左胸・両脇ポケット

| サイズ | 7号 | 9号 | 11号 | 13号 | 15号 |
|---|---|---|---|---|---|
| バスト | 90 | 93 | 96 | 99 | 102 |
| 肩巾 | 37 | 38 | 39 | 40 | 41 |
| 袖丈 | 42 | 42 | 43 | 43 | 43 |
| 着丈 | 97 | 97 | 99 | 99 | 99 |



## ジャンパースカート 26203 シリーズ

掲載ページ P.070 P.071

ストレッチツイル／ポリエステル100%　本体価格 ￥9,300 ＋税



26203-79（茶）　-99（黒）

・制電
・ストレッチ素材
・ネームプレートループ
・ベルト通し
・両脇ポケット

| サイズ | M | L | LL | 3L |
|---|---|---|---|---|
| バスト | 94 | 99 | 104 | 109 |
| ウエスト | 89 | 94 | 99 | 104 |
| 着丈 | 96 | 98 | 100 | 100 |



## ニットワッフルワンピース 00108 シリーズ

掲載ページ P.167 P.175

ストレッチワッフル／ポリエステル100%　本体価格 ￥14,500 ＋税

PLASMA プラズマ加工　Springie スプリンジー®



-72（ベージュ）　-79（茶）　-81（白）　00108-99（黒）

・防汚・制電（プラズマ加工）
・防透・吸汗速乾（スプリンジー®）
・カットソー
・ネームプレートループ
・右脇ポケット
・白のみスカートに裏地付
・袖先スリット



| サイズ | 7号 | 9号 | 11号 | 13号 | 15号 |
|---|---|---|---|---|---|
| バスト | 92.5 | 96.5 | 100.5 | 104.5 | 108.5 |
| 肩巾 | 37 | 38 | 39 | 40 | 41 |
| 袖丈 | 33 | 34 | 35 | 36 | 37 |
| 着丈 | 96 | 97 | 98 | 99 | 99 |



## ワンピース 00112-81（白）

掲載ページ P.175

スプリンジーツイル／ポリエステル100%　本体価格 ￥13,500 ＋税

MAKSPEC マックスペック　Springie スプリンジー®



・制菌加工SEKマーク（マックスペック®）
・防透・吸汗速乾（スプリンジー®）
・防汚
・腕上げ楽ラク
・制電
・ストレッチ素材
・ネームプレートループ
・調節釦付ベルト
・両脇ポケット

| サイズ | 7号 | 9号 | 11号 | 13号 | 15号 |
|---|---|---|---|---|---|
| バスト | 94 | 98 | 102 | 106 | 110 |
| 肩巾 | 37 | 38 | 39 | 40 | 41 |
| 袖丈 | 21 | 22 | 23 | 24 | 25 |
| 着丈 | 96 | 97 | 98 | 99 | 99 |



## ワンピース 00110 シリーズ

掲載ページ P.174 P.175

スプリンジーツイル／ポリエステル100%　本体価格 ￥14,300 ＋税

MAKSPEC マックスペック　Springie スプリンジー®



-21（ピンク）　-79（茶）　-81（白）　00110-99（黒）

・制菌加工SEKマーク（マックスペック®）
・防透・吸汗速乾（スプリンジー®）
・防汚
・腕上げ楽ラク
・制電
・ストレッチ素材
・ネームプレートループ
・両脇ポケット
・袖先スリット

| サイズ | 7号 | 9号 | 11号 | 13号 | 15号 |
|---|---|---|---|---|---|
| バスト | 94 | 98 | 102 | 106 | 110 |
| 肩巾 | 38 | 39 | 40 | 41 | 42 |
| 袖丈 | 21 | 22 | 23 | 24 | 25 |
| 着丈 | 96 | 97 | 98 | 99 | 99 |



## ワンピース 00109 シリーズ

掲載ページ P.175

スプリンジーツイル／ポリエステル100%　本体価格 ￥13,300 ＋税

MAKSPEC マックスペック　Springie スプリンジー®



-21（ピンク）　-79（茶）　-81（白）　00109-99（黒）

・制菌加工SEKマーク（マックスペック®）
・防透・吸汗速乾（スプリンジー®）
・防汚
・腕上げ楽ラク
・制電
・ストレッチ素材
・ネームプレートループ
・両脇ポケット

| サイズ | 7号 | 9号 | 11号 | 13号 | 15号 |
|---|---|---|---|---|---|
| バスト | 94 | 98 | 102 | 106 | 110 |
| 肩巾 | 38 | 39 | 40 | 41 | 42 |
| 袖丈 | 15.5 | 16.5 | 17.5 | 18.5 | 19.5 |
| 着丈 | 96 | 97 | 98 | 99 | 99 |







# APRON エプロン

## サロン 03122-81（白）

掲載ページ

ブロード／ポリエステル65%・綿35%　本体価格 ￥4,000 ＋税





・左右ポケット

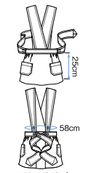


フリーサイズ（ベルト巾4・前丈25・巾58）

## サロン 03101-81（白）

掲載ページ

ブロード／ポリエステル65%・綿35%　本体価格 ￥1,300 ＋税





・左右ポケット

家庭洗濯可

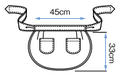


フリーサイズ（ベルト巾4・前丈33・巾45）

## サロン 03119-81（白）

掲載ページ

ブロード／ポリエステル65%・綿35%　本体価格 ￥2,300 ＋税





・右ポケット

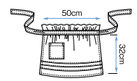


フリーサイズ（ベルト巾2.5・前丈32・巾50）

## サロン 03118-81（白）

掲載ページ

ブロード／ポリエステル65%・綿35%　本体価格 ￥2,300 ＋税





・前ポケット

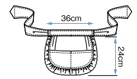


フリーサイズ（ベルト巾4・前丈24・巾36）

## サロン 03117-81（白）

掲載ページ

ブロード／ポリエステル65%・綿35%　本体価格 ￥2,300 ＋税





・フリルレース使用

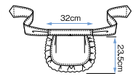


フリーサイズ（ベルト巾4・前丈23.5・巾32）

## サロン 03139-81（白）

掲載ページ P.167

ブロード／ポリエステル65%・綿35%　本体価格 ￥2,900 ＋税





・右ポケット

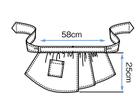


フリーサイズ（ベルト巾3.5・前丈25・巾58）

## サロン 17201-71（ベージュ）

掲載ページ P.166 P.167

ストレッチブロード／ポリエステル55%・綿45%　本体価格 ￥3,100 ＋税





・左右ポケット

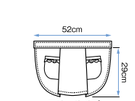


フリーサイズ（ベルト巾4・前丈29・巾52）

## サロン 17202-71（ベージュ）

掲載ページ P.166 P.167

ウエザー／ポリエステル65%・綿35%　本体価格 ￥3,400 ＋税





・左右ポケット
・ポケット底補強

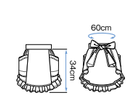


フリーサイズ（ベルト巾7・前丈34・巾60）



※サイズ表記は仕上がり寸法です。 ※サイズの見方はP.312をご覧ください。

## ● サロン 27205 シリーズ

掲載ページ

トロピカル／ポリエステル100%　本体価格 ￥2,900＋税



27205-24（ピンク）　-99（黒）




フリーサイズ（ベルト巾4・前丈39・巾45）

Lipguard.
EASY CARE イージーケア
・イージーケア
・耐塩素
・撥水・撥油・耐久防汚（リップガード®）
・制電
・左右ポケット

耐塩素　撥水・撥油　耐久防汚　制電　家庭洗濯可

## ● サロン 27203 シリーズ

掲載ページ

先染チェック／ポリエステル65%・綿35%　本体価格 ￥3,200＋税



27203-79（茶×白）　-99（黒×白）



・左右ポケット
・ポケット底補強

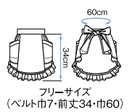


フリーサイズ（ベルト巾7・前丈34・巾60）

## ● フリル前掛け 00917 シリーズ

掲載ページ P.068 P.069 P.184 P.185

ツイル／ポリエステル100%　本体価格 ￥4,900＋税



00917-79（茶）　-99（黒）



・ベルト通し
・左右ポケット

家庭洗濯可

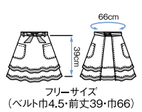


フリーサイズ（ベルト巾4.5・前丈39・巾66）

## ● ラップエプロン 00909-99（黒）

掲載ページ P.038 P.039 P.091

トロピカル／ポリエステル100%　本体価格 ￥4,000＋税

Lipguard.
EASY CARE イージーケア



着崩れしない、内側のボタン留め機能付。

・イージーケア
・耐塩素
・撥水・撥油・耐久防汚（リップガード®）
・制電
・右ポケット
・吊りヒモ付
・バックル付



| サイズ | S | M |
|---|---|---|
| ウエスト | 62 | 75 |
| 対応ウエスト | 62-72 | 75-85 |
| 前丈 | 34 | 34 |

耐塩素　撥水・撥油　耐久防汚　制電

## ● ラップエプロン 00914 シリーズ

掲載ページ P.188

ツイル／ポリエステル100%　本体価格 ￥4,900＋税



00914-79（茶×ブルー）　-99（黒×ピンク）

着崩れしない、内側のボタン留め機能付。



・右ポケット
・吊りヒモ付
・バックル付

家庭洗濯可



| サイズ | S | M | L |
|---|---|---|---|
| ウエスト | 62 | 75 | 81 |
| 対応ウエスト | 62-72 | 75-85 | 81-91 |
| 前丈 | 38 | 38 | 40 |

※Mサイズ迄はレディース対応、Lサイズはメンズ対応です。
※商品により柄の出方が異なります。

## ● ラップエプロン 04126 シリーズ

掲載ページ P.091 P.189

ツイル／ポリエステル65%・綿35%　本体価格 ￥4,200＋税



04126-06（茶）　-09（黒）

着崩れしない、内側のボタン留め機能付。

Best Price 1

・右・右後ろポケット
・吊りヒモ付
・バックル付

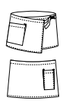

| サイズ | S | M | L |
|---|---|---|---|
| ウエスト | 62 | 75 | 81 |
| 対応ウエスト | 62-72 | 75-85 | 81-91 |
| 前丈 | 31 | 31 | 33 |

※Mサイズ迄はレディース対応、Lサイズはメンズ対応です。

## ● 前掛け 04110 シリーズ

掲載ページ

ピケ／綿60%・ポリエステル40%　本体価格 ￥4,100＋税



04110-04（オレンジ）　-09（グレー）



Best Price 2

・ベルト通し
・前ポケット




フリーサイズ（ベルト巾2.5・前丈30・巾96）

## ● 前掛け 03170 シリーズ

掲載ページ

ポプリン／ポリエステル65%・綿35%　本体価格 -02（オレンジ）￥2,900＋税 -09（黒）￥3,100＋税



03170-02（オレンジ）　-09（黒）



・前ポケット

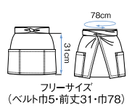


フリーサイズ（ベルト巾5・前丈31・巾78）

## ● 前掛け 27301 シリーズ

掲載ページ P.090 P.092

交織ポプリン／ポリエステル80%・綿20%　本体価格 ￥3,500＋税



27301-28（エンジ×茶×黒）　-37（黄×オレンジ×茶）



Best Price 1

・前ポケット




フリーサイズ（ベルト巾2.5・前丈35・巾96）

ポケット横ポイント





★の商品は色落ちすることがありますので単品で洗濯をお願いします。漂白剤の使用はお避けください。



## ● 前掛け 27306 シリーズ

掲載ページ P.022 P.023 P.024 P.029 P.031

段落ち三者混／ポリエステル50%・綿35%・麻15%　本体価格 ￥4,000＋税



27306-92（ライトグレー）　-72（ベージュ）　-79（茶）　-99（ダークグレー）

・前ポケット（フラシ）
・アジシメトリースリット

ポケット横ポイント

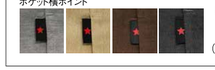




フリーサイズ（ベルト巾2.5・前丈48・巾96）

## ● 前掛け 27314 シリーズ

掲載ページ P.046 P.065 P.084

シャンブレーシャークスキン／ポリエステル100%　本体価格 ￥4,500＋税



27314-73（ベージュ）　-94（グレー）

・ベルト通し
・左右ポケット
・ポケット底補強



ポケット横ポイント




フリーサイズ（ベルト巾2.5・前丈62・巾88）

## ● 胸当てエプロン 27320 シリーズ

掲載ページ

ウィンカーストライプ／ポリエステル80%・綿20%　本体価格 ￥4,100＋税



27320-98（黒）



-27（赤）　-74（ベージュ）

ポケット横ポイント



・イージーケア
・前ポケット

家庭洗濯可

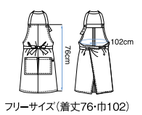


フリーサイズ（着丈76・巾102）

## ● 前掛け 27329 シリーズ

掲載ページ P.016 P.017 P.018 P.019 P.021

段落ち三者混／ポリエステル50%・綿35%・麻15%　本体価格 ￥5,000＋税

New



27329-72（ベージュ×グリーン）　-92（グレー×オレンジ）

・ベルト通し
・前ポケット

家庭洗濯可

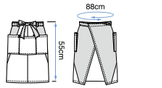


フリーサイズ（ベルト巾3.5・前丈55・巾88）
※丈はベルト上からです。

## ● 前掛け 27319 シリーズ

掲載ページ P.019 P.097

風格子／ポリエステル95%・綿5%　本体価格 ￥3,200＋税



27319-71（ベージュ）　-79（茶）　-94（グレー）

CUBIC SENSOR キュービックセンサー
EASY CARE イージーケア
・イージーケア
・吸汗速乾・クーリング（キュービックセンサー®）
・ベルト通し
・左右ポケット
・ポケット底補強
★

家庭洗濯可

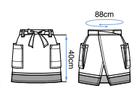


フリーサイズ（ベルト巾3.5・前丈40・巾88）

## ● 前掛け 27309 シリーズ

掲載ページ P.066

交織ストレッチポプリン（ミューファン）／ポリエステル85%・綿15%　本体価格 ￥3,100＋税

μ-func. ミューファン



27309-29（エンジ）　-26（オレンジ）　-39（カラシ）



・抗菌・防臭・制電（ミューファン）
・ベルト通し
・前ポケット




フリーサイズ（ベルト巾2.5・前丈30・巾90）

## ● 胸当てエプロン 27330 シリーズ

掲載ページ P.003 P.017 P.018 P.019 P.021

段落ち三者混／ポリエステル50%・綿35%・麻15%　本体価格 ￥5,500＋税

New



27330-72（ベージュ×グリーン）



-92（グレー×オレンジ）

Back Style



ずれ落ちにくく動きを妨げないY字の肩ひも。肩がこりにくい仕様です。

・ネームプレートループ
・左右ポケット

家庭洗濯可




フリーサイズ（着丈63・巾70）

## ● 胸当てエプロン 27318 シリーズ

掲載ページ P.097

風格子／ポリエステル95%・綿5%　本体価格 ￥4,300＋税



27318-79（茶）　-71（ベージュ）　-94（グレー）

CUBIC SENSOR キュービックセンサー
EASY CARE イージーケア
・イージーケア
・吸汗速乾・クーリング（キュービックセンサー®）
・左右ポケット
・ポケット底補強
★

家庭洗濯可




フリーサイズ（着丈80・巾85）

## ● 胸当てエプロン 27308 シリーズ

掲載ページ P.066

交織ストレッチポプリン（ミューファン）／ポリエステル85%・綿15%　本体価格 ￥3,700＋税



27308-26（オレンジ）　-29（エンジ）　-39（カラシ）

μ-func. ミューファン

・抗菌・防臭・制電（ミューファン）
・ネームプレートループ
・ベンさし
・前ポケット




| サイズ | M | L |
|---|---|---|
| 着丈 | 72.5 | 76.5 |
| 巾 | 63 | 69 |



※サイズ表記は仕上がり寸法です。　※男女兼用商品はSサイズ迄はレディース対応、Mサイズ以上はメンズ対応となります。　※サイズの見方はP.312をご覧ください。

## 前掛け 27323 シリーズ

掲載ページ P.040 P.046 P.059 P.061 P.308

トロピカル／ポリエステル100%　本体価格 ￥2,500 ＋税

同シリーズのアイテムが豊富です。P.308-309をご覧ください。

New ※ボルドーのみ



27323-69（ボルドー）



-19（紺） -24（ピンク） -27（赤） -29（エンジ） -47（オレンジ）

-59（緑） -72（ベージュ） -79（茶） -81（白） -99（黒）

Lipguard. ・イージーケア ・耐塩素 ・撥水・撥油・耐久防汚（リップガード®） ・制電 ・左右ポケット（3個） ・ポケット底補強

EASY CARE イージーケア

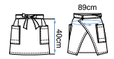


フリーサイズ（ベルト巾3・前丈40・巾89）

新型重 吸水速乾 抗菌防臭 静電ケア 制電 家庭洗濯可

## 前掛け 27324 シリーズ

掲載ページ P.008 P.034 P.038 P.040 P.308

トロピカル／ポリエステル100%　本体価格 ￥2,800 ＋税

同シリーズのアイテムが豊富です。P.308-309をご覧ください。

New ※ボルドーのみ



27324-69（ボルドー）



-19（紺） -29（エンジ） -59（緑） -79（茶） -81（白） -99（黒）

Lipguard. ・イージーケア ・耐塩素 ・撥水・撥油・耐久防汚（リップガード®） ・制電 ・左右ポケット（3個） ・ポケット底補強

EASY CARE イージーケア

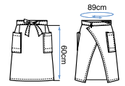


フリーサイズ（ベルト巾3・前丈60・巾89）

新型重 吸水速乾 抗菌防臭 静電ケア 制電 家庭洗濯可

## 前掛け 27325 シリーズ

掲載ページ P.032 P.033 P.065 P.160 P.308

トロピカル／ポリエステル100%　本体価格 ￥3,100 ＋税

同シリーズのアイテムが豊富です。P.308-309をご覧ください。

New ※ボルドーのみ



27325-69（ボルドー）



-29（エンジ） -59（緑） -79（茶） -81（白） -99（黒）

Lipguard. ・イージーケア ・耐塩素 ・撥水・撥油・耐久防汚（リップガード®） ・制電 ・左右ポケット（3個） ・ポケット底補強

EASY CARE イージーケア




フリーサイズ（ベルト巾3・前丈90・巾89）

新型重 吸水速乾 抗菌防臭 静電ケア 制電 家庭洗濯可

## 前掛け 03190-09（黒）

掲載ページ P.044 P.048

キャンバス／ポリエステル65%・綿35%　本体価格 ￥4,100 ＋税



・前ポケット




フリーサイズ（ベルト巾2.5・前丈62・巾88）

## 前掛け 27313-99（黒）

掲載ページ P.042 P.043

ポプタッサー／ポリエステル80%・綿20%　本体価格 ￥4,000 ＋税





ひもをスッキリ隠せます。



・左右ポケット
・フラップ付

家庭洗濯可




フリーサイズ（ベルト巾2.5・前丈30・巾90）

## 前掛け 27322-19（紺）

掲載ページ P.060 P.061

制電ストレッチツイル／ポリエステル100%　本体価格 ￥3,700 ＋税



・制電
・ベルト通し
・前ポケット
・ポケット底補強

制電 家庭洗濯可

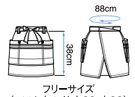


フリーサイズ（ベルト巾4・前丈38・巾88）

## 前掛け 03192-09（黒）

掲載ページ P.044 P.048

キャンバス／ポリエステル65%・綿35%　本体価格 ￥5,200 ＋税



・左右ポケット
・前スリット

| サイズ | M | L |
|---|---|---|
| ベルト巾 | 3.5 | |
| 着丈 | 83 | 86 |
| 巾 | 82 | 92 |

※Mサイズはレディース対応、Lサイズはメンズ対応です。

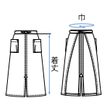


## 前掛け 27312-99（黒）

掲載ページ P.042 P.043

ポプタッサー／ポリエステル80%・綿20%　本体価格 ￥4,600 ＋税



・左右ポケット

家庭洗濯可




フリーサイズ（ベルト巾4・前丈90・巾100）

## 胸当てエプロン 27321-19（紺）

掲載ページ P.060

制電ストレッチツイル／ポリエステル100%　本体価格 ￥4,800 ＋税



・制電
・左右ポケット
・肩ヒモループ（スレ防止）

制電 家庭洗濯可

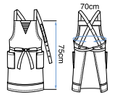


フリーサイズ（着丈75・巾70）





## 胸当てエプロン 27326 シリーズ

掲載ページ P.187 P.309

トロピカル／ポリエステル100%　本体価格 ￥3,300 ＋税

同シリーズのアイテムが豊富です。P.308-309をご覧ください。

New ※ボルドーのみ



27326-69（ボルドー）



-24（ピンク） -29（エンジ） -59（緑） -79（茶） -99（黒）

Lipguard. ・イージーケア ・耐塩素 ・撥水・撥油・耐久防汚（リップガード®） ・制電 ・ネームプレートループ ・左右ポケット ・サイズ調節鈕付

EASY CARE イージーケア

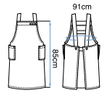


フリーサイズ（着丈85・巾91）

新型重 吸水速乾 抗菌防臭 静電ケア 制電 家庭洗濯可

## 胸当てエプロン 27327 シリーズ

掲載ページ P.005 P.086 P.309

トロピカル／ポリエステル100%　本体価格 ￥3,100 ＋税

同シリーズのアイテムが豊富です。P.308-309をご覧ください。

New ※ボルドーのみ



27327-69（ボルドー）



-24（ピンク） -29（エンジ） -59（緑） -79（茶） -99（黒）

Lipguard. ・イージーケア ・耐塩素 ・撥水・撥油・耐久防汚（リップガード®） ・制電 ・肩ヒモループ（スレ防止） ・ネームプレートループ ・左右ポケット

EASY CARE イージーケア

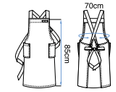


フリーサイズ（着丈85・巾70）

新型重 吸水速乾 抗菌防臭 静電ケア 制電 家庭洗濯可

## カフェエプロン 27328 シリーズ

掲載ページ P.080 P.309

トロピカル／ポリエステル100%　本体価格 ￥3,800 ＋税

同シリーズのアイテムが豊富です。P.308-309をご覧ください。



27328-99（黒）




-29（エンジ） -59（緑） -79（茶）

Lipguard. ・イージーケア ・耐塩素 ・撥水・撥油・耐久防汚（リップガード®） ・制電 ・肩ヒモループ（スレ防止） ・左右ポケット ・前スリット

EASY CARE イージーケア




| サイズ | M | L |
|---|---|---|
| 着丈 | 95 | 100 |
| 巾 | 95 | 101 |

※MサイズはレディースM対応、LサイズはメンズM対応です。

新型重 吸水速乾 抗菌防臭 静電ケア 制電 家庭洗濯可

## 胸当てエプロン 03111 シリーズ

掲載ページ

交織ポプリン／ポリエステル80%・綿20%　本体価格 ￥3,900 ＋税



03111-02（赤）



-09（黒）

・左右ポケット

家庭洗濯可

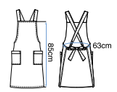


フリーサイズ（着丈85・巾63）

## 胸当てエプロン 03110 シリーズ

掲載ページ

タッサーポプリン／ポリエステル80%・綿20%　本体価格 ￥2,800 ＋税



03110-05（緑）



-06（黒）

・右ポケット

家庭洗濯可

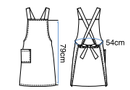


フリーサイズ（着丈79・巾54）

## 胸当てエプロン 00900-99（黒）

掲載ページ P.189

ツイル／ポリエステル65%・綿35%　本体価格 ￥4,200 ＋税



・肩ヒモループ（スレ防止）
・ネームプレートループ
・ベルト通し
・左右ポケット
・ポケット底補強
・左前スリット

家庭洗濯可




フリーサイズ（着丈73・巾104）

## 胸当てエプロン 03197 シリーズ

掲載ページ

キャンバス／ポリエステル65%・綿35%　本体価格 ￥5,700 ＋税



03197-09（黒）



-07（茶）



-05（緑）

・前ポケット

| サイズ | M | L |
|---|---|---|
| 着丈 | 70 | 73 |
| 巾 | 92 | 98 |

※Mサイズはレディース対応、Lサイズはメンズ対応です。




## 胸当てエプロン 03188 シリーズ

掲載ページ

キャンバス／ポリエステル65%・綿35%　本体価格 ￥4,900 ＋税



03188-07（茶）



-09（黒）

・左右ポケット




フリーサイズ（着丈63・巾85）

## 胸当てエプロン 03184 シリーズ

掲載ページ

キャンバス／ポリエステル65%・綿35%　本体価格 ￥5,700 ＋税



03184-07（茶）



-09（黒）

・前ポケット




フリーサイズ（着丈102・巾102）



※サイズ表記は仕上がり寸法です。 ※サイズの見方はP.312をご覧ください。

## ベスト付エプロン 27201-99 (黒)

掲載ページ P.074 P.075

交織ポプリン／ポリエステル80%・綿20%　本体価格 ￥6,000 ＋税



・ネームプレートループ
・左右ポケット
・両脇スリット
・身頃のみ裏地付

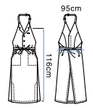


フリーサイズ
（着丈116・巾95）

## ベスト付エプロン 27204-99 (黒)

掲載ページ P.072 P.073

トロピカル／ポリエステル100%　本体価格 ￥7,600 ＋税

Lipguard
EASY CARE イージーケア



・イージーケア
・耐塩素
・撥水・撥油・耐久防汚（リップガード®）
・制電
・前ベント
・ネームプレートループ
・左右ポケット
・身頃のみ裏地付

耐塩素 撥水・撥油 耐久防汚 制電

※黒部分のみ。



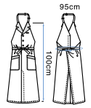


フリーサイズ
（着丈100・巾95）

## 胸当てエプロン 27202 シリーズ

掲載ページ P.074 P.075

エルアムンゼン／ポリエステル100%　本体価格 ￥4,000 ＋税



27202-99 (黒)



-76 (茶)　-29 (エンジ)

・左右ポケット
・ポケット底補強

家庭洗濯可

Back Style
おしりをスッポリ覆うので、安心して動けます。



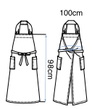


フリーサイズ
（着丈98・巾100）

## 胸当てエプロン 03183-07 (茶×白)

掲載ページ

先染チェック／ポリエステル65%・綿35%　本体価格 ￥5,800 ＋税



・前ポケット




フリーサイズ
（着丈102・巾102）

## 胸当てフリルエプロン 00916 シリーズ

掲載ページ P.068 P.069 P.180 P.186

ツイル／ポリエステル100%　本体価格 ￥6,400 ＋税



00916-71 (ベージュ)　-79 (茶)

・肩ヒモループ（ズレ防止）
・ネームプレートループ
・左右ポケット

家庭洗濯可




フリーサイズ（着丈84・巾66）

## 胸当てエプロン 00915 シリーズ

掲載ページ P.179

ツイル／ポリエステル100%　本体価格 ￥4,900 ＋税



00915-79 (茶×ブルー)　-99 (黒×ピンク)

・肩ヒモループ（ズレ防止）
・ネームプレートループ
・右ポケット

家庭洗濯可

※商品により柄の出方が異なります。

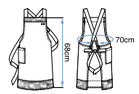


フリーサイズ（着丈68・巾70）

## エプロンドレス 00913 シリーズ

掲載ページ P.179

ツイル／ポリエステル100%　本体価格 ￥13,800 ＋税



00913-79 (茶)　-99 (黒)

・ネームプレートループ
・ベルト通し
・左右ポケット
・サイズ調整鉦付+4cm

家庭洗濯可

※商品により柄の出方が異なります。

| サイズ | M | L |
|---|---|---|
| バスト | 94 | 102 |
| 着丈 | 84 | 84 |




## エプロンドレス 00912-72 (ライトベージュ×黒)

掲載ページ P.181

スプリンジーツイル／ポリエステル100%　本体価格 ￥10,100 ＋税

MAKSPEC マックスペック
Springle スプリンジー®



・制菌加工SEKマーク（マックスペック®）
・防透　・防汚
・吸汗速乾（スプリンジー®）
・制電
・ストレッチ素材
・ネームプレートループ
・ベルト通し
・左右ポケット
・サイズ調整鉦付+4cm

ストレッチ SEK 防汚 スプリンジー 制電

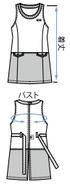


| サイズ | M | L |
|---|---|---|
| バスト | 94 | 102 |
| 着丈 | 80.5 | 80.5 |

## エプロンドレス 00911-99 (黒×ライトベージュ)

掲載ページ P.181

スプリンジーツイル／ポリエステル100%　本体価格 ￥10,100 ＋税

MAKSPEC マックスペック
Springle スプリンジー®



・制菌加工SEKマーク（マックスペック®）
・防透　・防汚
・吸汗速乾（スプリンジー®）
・制電
・ストレッチ素材
・ネームプレートループ
・ベルト通し
・左右ポケット
・サイズ調整鉦付+4cm

ストレッチ SEK 防汚 スプリンジー 制電

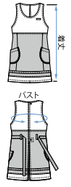


| サイズ | M | L |
|---|---|---|
| バスト | 94 | 102 |
| 着丈 | 83.5 | 83.5 |





## ベストエプロン 00918-99 (黒)

掲載ページ P.182

ツイル／ポリエステル100%　本体価格 ￥10,100 ＋税



・ネームプレートループ
・両脇ポケット
・サイドベンツ
・前中心比翼仕立てファスナー開き

家庭洗濯可

| サイズ | 7号 | 9号 | 11号 | 13号 | 15号 |
|---|---|---|---|---|---|
| バスト | 90 | 94 | 98 | 102 | 108 |
| 着丈 | 67 | 68 | 69 | 70 | 71 |




## カシュクールエプロン 00905-99 (黒)

掲載ページ P.183

制電ストレッチツイル／ポリエステル100%　本体価格 ￥6,800 ＋税



Back Style

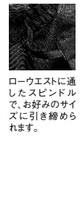



ローウエストに通したスピンドルで、お好みのサイズに引き締められます。

・制電
・ストレッチ素材
・ネームプレートループ
・ベルト通し
・脇ゴム
・両脇ポケット

ストレッチ 制電

| サイズ | M | L |
|---|---|---|
| バスト | 92 | 100 |
| ウエスト | 72 | 80 |
| 着丈 | 74 | 76 |

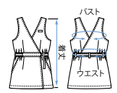


## エプロンドレス 00907-99 (黒)

掲載ページ P.183

制電ストレッチツイル／ポリエステル100%　本体価格 ￥6,800 ＋税



Back Style

・制電
・ストレッチ素材
・ネームプレートループ
・ベルト通し
・左右ポケット
・サイズ調節鉦付+4cm

ストレッチ 制電

| サイズ | M | L |
|---|---|---|
| バスト | 94 | 102 |
| 着丈 | 95 | 95 |

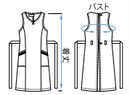


## エプロンドレス 00908-99 (黒)

掲載ページ P.074 P.075 P.182

制電ストレッチツイル／ポリエステル100%　本体価格 ￥6,800 ＋税



Back Style

・制電
・ストレッチ素材
・ネームプレートループ
・左右ポケット
・背丈調節用鉦ホール（3個）
・後ろゴム

ストレッチ 制電

| サイズ | M | L |
|---|---|---|
| ウエスト | 82 | 92 |
| 着丈 | 96 | 96 |







## マジック付カマーバンド 01015-01 (黒)

掲載ページ

サテン／ポリエステル100%　本体価格 ￥5,400 ＋税



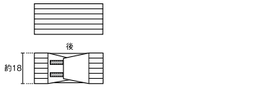


ウエスト 70・75・80・85・90・95・100

## 金具付カマーバンド 01011-01 (黒)

掲載ページ P.146

サテン／ポリエステル100%　本体価格 ￥6,400 ＋税



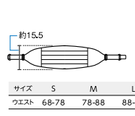


| サイズ | S | M | L | LL |
|---|---|---|---|---|
| ウエスト | 68-78 | 78-88 | 88-98 | 98-108 |

## 蝶タイ (3.5cm巾) 01020-01 (黒)

掲載ページ P.052 P.147

サテン／ポリエステル100%　本体価格 ￥1,000 ＋税







フリーサイズ（3.5巾×10.5）

## 蝶タイ (6.5cm巾) 01020-02 (黒)

掲載ページ P.140 P.141 P.142 P.143 P.144

サテン／ポリエステル100%　本体価格 ￥1,200 ＋税







フリーサイズ（6.5巾×12.5）



※サイズ表記は仕上がり寸法です。 ※サイズの見方はP.312をご覧ください。

## ● 剣蝶タイ（3.5cm巾） 01040-01（黒）

掲載ページ P.146 P.147 P.150 P.157

サテン／ポリエステル100%　本体価格 ￥1,500 ＋税







フリーサイズ（3.5巾×11.5）

## ● ミニ蝶タイ（3.5cm巾） 03052 シリーズ

掲載ページ P.162

サテン／ポリエステル100%　本体価格 ￥1,200 ＋税






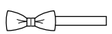

フリーサイズ（3.5巾×9）

## ● リボンタイ 03048 シリーズ

掲載ページ P.161

ジャカード／ポリエステル100%　本体価格 ￥2,000 ＋税








フリーサイズ

## ● クロスタイ 03054 シリーズ

掲載ページ P.052

サテン／ポリエステル100%　本体価格 ￥2,200 ＋税






・貝調スナップ鉦



フリーサイズ

## ● クロスタイ（パールピン付） 01025 シリーズ

掲載ページ

サテン／ポリエステル100%　本体価格 ￥2,300 ＋税






フリーサイズ

## ● ネクタイ 01026 シリーズ

掲載ページ

ジャカード／ポリエステル100%　本体価格 ￥2,600 ＋税

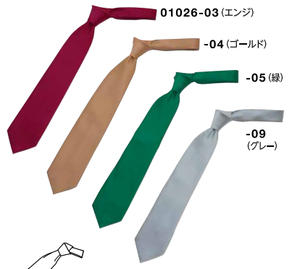




フリーサイズ

## ● ネクタイ 01031 シリーズ

掲載ページ

レジメンタル／シルク100%　本体価格 ￥5,600 ＋税




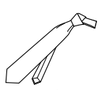

フリーサイズ

## ● ネクタイ 01062 シリーズ

掲載ページ P.125

レジメンタル／シルク100%　本体価格 ￥5,600 ＋税








フリーサイズ

## ● ネクタイ 98119-91（グレー）

掲載ページ

ヘリンボーン／ポリエステル100%　本体価格 ￥3,400 ＋税





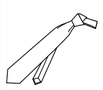



フリーサイズ





## ● アスコットタイ 98223-91（グレー）

掲載ページ

ヘリンボーン／ポリエステル100%　本体価格 ￥3,400 ＋税









フリーサイズ（12巾×87）

## ● ネクタイ 98118-91（グレー）

掲載ページ

朱子／ポリエステル100%　本体価格 ￥3,400 ＋税









フリーサイズ

## ● アスコットタイ 98222-91（グレー）

掲載ページ

朱子／ポリエステル100%　本体価格 ￥3,400 ＋税





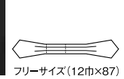

フリーサイズ（12巾×87）

## ● ネクタイ 98105-29（エンジ）

掲載ページ P.136 P.137

バスケット／ポリエステル100%　本体価格 ￥4,500 ＋税









フリーサイズ

## ● アスコットタイ 03060-06（エンジ）

掲載ページ P.136

バスケット／ポリエステル100%　本体価格 ￥3,200 ＋税









フリーサイズ（12巾×87）

## ● ネクタイ 98103-92（黒）

掲載ページ P.100 P.145 P.151

ジャカード／シルク100%　本体価格 ￥7,500 ＋税









フリーサイズ

## ● ネクタイ 98315-92（黒）

掲載ページ P.009 P.145 P.156

ジャカード／シルク100%　本体価格 ￥7,500 ＋税









フリーサイズ

## ● リボンタイ 98302-99（黒）

掲載ページ P.148 P.160 P.163

ジャカード／ポリエステル100%　本体価格 ￥4,300 ＋税









フリーサイズ

## ● ネクタイ 98109-36（黄）

掲載ページ P.115

レジメンタル／ポリエステル100%　本体価格 ￥2,800 ＋税









フリーサイズ

※サイズ表記は仕上がり寸法です。 ※サイズの見方はP.312をご覧ください。

## リボンタイ 98209-36 (黄)

レジメンタル／ポリエステル100%
本体価格 ¥3,300＋税
掲載ページ




フリーサイズ


## ネクタイ 98110-39 (黄)

ジャカード小紋／ポリエステル100%
本体価格 ¥2,800＋税
掲載ページ P.118



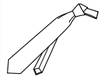
フリーサイズ


## リボンタイ 98210-39 (黄)

ジャカード小紋／ポリエステル100%
本体価格 ¥3,300＋税
掲載ページ




フリーサイズ


## ネクタイ 98108-96 (グレー)

レジメンタル／ポリエステル100%
本体価格 ¥2,800＋税
掲載ページ P.114 P.119




フリーサイズ


## リボンタイ 98208-96 (グレー)

レジメンタル／ポリエステル100%
本体価格 ¥3,300＋税
掲載ページ P.114 P.119



フリーサイズ


## ワンタッチスカーフ 98225 シリーズ

サテンプリント／ポリエステル100%
本体価格 ¥2,800＋税
掲載ページ P.104 P.106

New


98225-15（青×赤）


-27（赤×青）


・安全ピンで装着できます

フリーサイズ

## ワンタッチスカーフ 98226 シリーズ

サテンプリント／ポリエステル100%
本体価格 ¥3,000＋税
掲載ページ P.118 P.122

New


98226-23（ピンク）

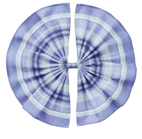
-63（パープル）


・安全ピンで装着できます

フリーサイズ

## ワンタッチスカーフ 98220 シリーズ

サテンプリント／ポリエステル100%
本体価格 ¥3,400＋税
掲載ページ P.110 P.111 P.132


98220-52（グリーン）


-63（パープル）


・結び目が左右に移動できます

フリーサイズ

## サテンスカーフ 98211 シリーズ

サテンプリント／ポリエステル100%
本体価格 ¥4,300＋税
掲載ページ P.121


98211-16（青×紺）
-24（ピンク×エンジ）
-72（ベージュ×茶）

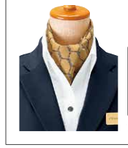

フリーサイズ（77×77）





## シフォンスカーフ 18206 シリーズ

シフォンプリント／ポリエステル100%
本体価格 ¥3,600＋税
掲載ページ P.126


18206-23（ピンク）
-94（グレー）


家庭洗濯可
フリーサイズ（26巾×148）

## 替カラー 18212-81 (白)

スプリンジーツイル／ポリエステル100%
本体価格 ¥3,000＋税
掲載ページ P.102 P.103 P.164

16212-99 の
ワンピース用の替カラーです。

New


ストレッチ
SEK 形態安定
スプリンジー
家庭洗濯可
7〜15号
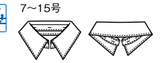

## 替カラー 18205-81 (白)

制電ストレッチツイル／ポリエステル100%
本体価格 ¥2,100＋税
掲載ページ P.102 P.103 P.164 P.165

16205-99・16211-99 の
ワンピース用の替カラーです。


7〜15号


## 替カラー 18202-81 (白)

制電ストレッチツイル／ポリエステル100%
本体価格 ¥2,100＋税
掲載ページ P.165

16205-99 の
ワンピース用の替カラーです。


7〜15号


## 替カラー 18203-81 (白)

制電ストレッチツイル／ポリエステル100%
本体価格 ¥2,100＋税
掲載ページ P.165

16205-99 の
ワンピース用の替カラーです。


7〜15号


## 替カラー 18204-99 (黒)

ノルディス朱子／ポリエステル100%
本体価格 ¥2,900＋税
掲載ページ P.165

16205-99 の
ワンピース用の替カラーです。


7〜15号

ワンピースにセットした時

## 替カラー 03010-07 (白)

エジプシャンピエラ／ポリエステル60%・綿40%
本体価格 ¥2,800＋税
掲載ページ P.165

03560-01・03570-01 の
ワンピース用の替カラーです。


7〜15号


## 替カラー 03010-02 (白)

レース／ポリエステル60%・綿40%
本体価格 ¥3,400＋税
掲載ページ P.165

03560-01・03570-01 の
ワンピース用の替カラーです。


7〜15号


## 替カラー 18209-71 (ベージュ)

シャンタン／ポリエステル100%
本体価格 ¥3,100＋税
掲載ページ P.167

16209-99 の
ワンピース用の替カラーです。


家庭洗濯可
7〜15号




※サイズ表記は仕上がり寸法です。 ※サイズの見方はP.312をご覧ください。

## ● 替カラー 18210-71（ベージュ）

掲載ページ P.167

シャンタン／ポリエステル100%

本体価格 ￥3,100 ＋税

**16210-99** の
ワンピース用の替カラーです。



家庭洗濯可



7～15号

## ● 替カラー 18207-71（ベージュ）

掲載ページ P.166

フェプロ／ポリエステル75%・綿25%

本体価格 ￥2,600 ＋税

**16206-99** の
ワンピース用の替カラーです。





7～15号

## ● 替カラー 18208-71（ベージュ）

掲載ページ P.166

フェプロ／ポリエステル75%・綿25%

本体価格 ￥2,600 ＋税

**16206-99** の
ワンピース用の替カラーです。





7～15号

## ● 替カフス 18211-81（白）

掲載ページ P.102 P.103 P.164

耐電ストレッチツイル／ポリエステル100%

本体価格 ￥3,800 ＋税

**16211-99** の
ワンピース用の替カフスです。

New





家庭洗濯可



7～15号

## ● ベルト 18213-99（黒）

掲載ページ P.102 P.103 P.164

ストライプ（ミルバ®使用）／ポリエステル100%

本体価格 ￥4,300 ＋税

**16212-99** の
ワンピース用のベルトです。

New







フリーサイズ

## ● リボンタイ 28204-79（茶）

掲載ページ P.087

サテンプリント／ポリエステル100%

本体価格 ￥2,300 ＋税







フリーサイズ

## ● リボンタイ 28203 シリーズ

掲載ページ P.087

ストレッチドット／ポリエステル90%・綿10%

本体価格 ￥2,300 ＋税



28203-21（ピンク）

-71（ベージュ） -79（モカグレー） -81（白） -99（黒）





フリーサイズ

## ● フリルタイ 28201 シリーズ

掲載ページ P.074 P.087

ストレッチドット／ポリエステル90%・綿10%

本体価格 ￥2,300 ＋税



28201-21（ピンク）

34207 シリーズ のシャツ用のフリルタイです。



-71（ベージュ） -79（モカグレー） -81（白） -99（黒）





フリーサイズ

## ● ワンタッチスカーフ（リバーシブル） 98215-76（ベージュ）

掲載ページ

サテンプリント／ポリエステル100%

本体価格 ￥2,600 ＋税





・ループ付

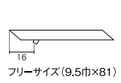

フリーサイズ（9.5巾×81）





## ● ワンタッチコックタイ 28315-99（黒×白×ゴールド）

掲載ページ P.042 P.043

バイアスプリント／ポリエステル100%

本体価格 ￥2,700 ＋税





家庭洗濯可

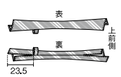

フリーサイズ（10巾×100）

## ● バンダナキャップ 28314-99（黒×白×ゴールド）

掲載ページ P.042 P.043

バイアスプリント／ポリエステル100%

本体価格 ￥2,300 ＋税





家庭洗濯可



フリーサイズ（対応サイズ56～65）

## ● ベレー帽 28324-24（ピンクチェック）

掲載ページ P.072

グレンチェック／ポリエステル100%

本体価格 ￥3,500 ＋税





・ラメ入り素材
・アジャスター付



フリーサイズ（対応サイズ53～60）

## ● ベレー帽 28325-81（白）

掲載ページ P.058

トロピカル／ポリエステル100%

本体価格 ￥3,600 ＋税

Lipguard. EASY CARE イージーケア





・イージーケア
・耐塩素
・撥水・撥油・耐久防汚（リンプガード®）
・制電
・アジャスター付



フリーサイズ（対応サイズ53～60）

## ● ワンタッチコックタイ 28326-16（青）

掲載ページ

交織ツイル／ポリエステル80%・綿20%

本体価格 ￥1,900 ＋税





家庭洗濯可

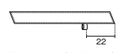

フリーサイズ（11巾×94）

## ● ベレー帽 28327-27（赤）

掲載ページ P.061

トロピカル／ポリエステル100%

本体価格 ￥3,600 ＋税

Lipguard. EASY CARE イージーケア





・イージーケア
・耐塩素
・撥水・撥油・耐久防汚（リンプガード®）
・制電
・アジャスター付



フリーサイズ（対応サイズ53～60）

## ● ベレー帽 04026 シリーズ

掲載ページ

ピケ／綿60%・ポリエステル40%

本体価格 ￥2,900 ＋税



04026-04（オレンジ） -09（グレー）



Best Price 2



フリーサイズ（対応サイズ 55～63）

## ● バンダナキャップ 04023 シリーズ

掲載ページ

グラフチェック／ポリエステル65%・綿35%

本体価格 ￥1,900 ＋税



04023-04（白×オレンジ） -09（白×黒）



Best Price 2

家庭洗濯可



フリーサイズ（対応サイズ 55～60）

## ● キャスケット 28328 シリーズ

掲載ページ P.018 P.019 P.021 P.064 P.096

段落ち三者混／ポリエステル50%・綿35%・麻15%

本体価格 ￥3,500 ＋税

New



28328-45（オレンジ）

-52（グリーン） -72（ベージュ） -92（グレー）



・アジャスター付



フリーサイズ（対応サイズ53～60）

Back Style



アジャスター付き



※サイズ表記は仕上がり寸法です。 ※サイズの見方はP.312をご覧ください。

## ベレー帽 28329 シリーズ

掲載ページ P.024 P.025 P.027

オリコットストライプ／ポリエステル85%・綿15% 本体価格 ¥3,300 ＋税

EASY CARE イージーケア

New



28329-16（サックスブルー）



-28（エンジ） -74（ベージュ） -99（グレー）



・イージーケア
・アジャスター付



フリーサイズ（対応サイズ53〜60）

Back Style



アジャスター付き

## 蝶タイ 28330 シリーズ

掲載ページ P.023 P.024 P.025 P.027

オリコットストライプ／ポリエステル85%・綿15% 本体価格 ¥1,500 ＋税

New



28330-16（サックスブルー）



-28（エンジ）



-74（ベージュ）



-99（グレー）



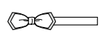

フリーサイズ（4巾×10）

## ハンチング 28306 シリーズ

掲載ページ P.095

ウィンカーチェック／ポリエステル65%・綿35% 本体価格 ¥2,900 ＋税



28306-28（赤）

-99（黒） -74（ベージュ）



Best Price 3



フリーサイズ（対応サイズ54〜62）



## ワンタッチコックタイ 28305 シリーズ

掲載ページ P.095

ウィンカーチェック／ポリエステル65%・綿35% 本体価格 ¥1,800 ＋税



28305-28（赤） -74（ベージュ） -99（黒）



Best Price 3

家庭洗濯可



表 裏 上前側 23.5

フリーサイズ（10巾×100）

## パンダナキャップ 28304 シリーズ

掲載ページ

ウィンカーストライプ／ポリエステル80%・綿20% 本体価格 ¥2,000 ＋税



-99（黒） -74（ベージュ）

28304-28（赤）



Best Price 3

家庭洗濯可



42.5

フリーサイズ（対応サイズ55〜65）

## キャスケット 28312-79（茶×白）

掲載ページ

先染チェック／ポリエステル65%・綿35% 本体価格 ¥2,700 ＋税







フリーサイズ（対応サイズ56〜58）

## 三角巾 28311 シリーズ

掲載ページ

先染チェック／ポリエステル65%・綿35% 本体価格 ¥1,500 ＋税

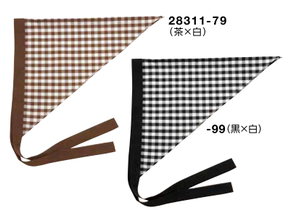

28311-79（茶×白）

-99（黒×白）



家庭洗濯可

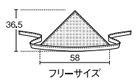

36.5 58

フリーサイズ

## ワンタッチコックタイ 28313 シリーズ

掲載ページ

先染チェック／ポリエステル65%・綿35% 本体価格 ¥1,700 ＋税

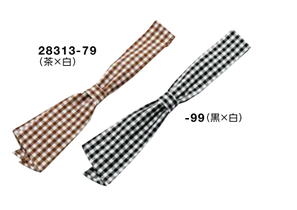

28313-79（茶×白）

-99（黒×白）

家庭洗濯可

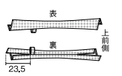

表 裏 上前側 23.5

フリーサイズ（10巾×100）

## 三角チーフ 04007 シリーズ

掲載ページ

先染チェック／ポリエステル65%・綿35% 本体価格 ¥1,400 ＋税

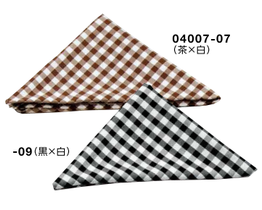

04007-07（茶×白）

-09（黒×白）

家庭洗濯可



73 103

フリーサイズ





## ベレー帽 28302 シリーズ

掲載ページ P.066

交織ストレッチポプリン（ミューファン）／ポリエステル85%・綿15% 本体価格 ¥2,900 ＋税

μ-func. ミューファン



-39（カラシ） -29（エンジ） 28302-26（オレンジ）



・抗菌・防臭・制電（ミューファン）



フリーサイズ（対応サイズ55〜63）



## パンダナキャップ 28303 シリーズ

掲載ページ P.066

交織ストレッチポプリン（ミューファン）／ポリエステル85%・綿15% 本体価格 ¥1,900 ＋税

μ-func. ミューファン

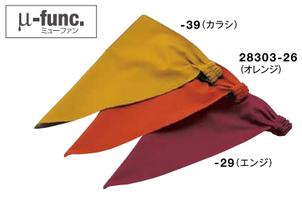

-39（カラシ） 28303-26（オレンジ） -29（エンジ）



・抗菌・防臭・制電（ミューファン）
家庭洗濯可



42.5

フリーサイズ（対応サイズ55〜65）



## ハンチング 28320 シリーズ

掲載ページ P.059 P.061 P.072 P.187 P.308

トロピカル／ポリエステル100% 本体価格 ¥2,800 ＋税

同シリーズのアイテムが豊富です。P.308-309をご覧ください。

Lipguard

EASY CARE イージーケア

New ※ボルドーのみ



28320-69（ボルドー）



-29（エンジ） -47（オレンジ） -59（緑） -72（ベージュ） -79（茶） -81（白） -99（黒）



・イージーケア
・耐塩素
・撥水・撥油・耐久防汚（リップガード®）
・制電 ・アジャスター付



フリーサイズ（対応サイズ53〜60）



Back Style

アジャスター付き



## ベレー帽 28321 シリーズ

掲載ページ P.059 P.060 P.061 P.074 P.308

トロピカル／ポリエステル100% 本体価格 ¥2,700 ＋税

同シリーズのアイテムが豊富です。P.308-309をご覧ください。

Lipguard

EASY CARE イージーケア

New ※ボルドーのみ



28321-69（ボルドー）



-29（エンジ） -47（オレンジ） -59（緑） -72（ベージュ） -79（茶） -81（白） -99（黒）



・イージーケア
・耐塩素
・撥水・撥油・耐久防汚（リップガード®）
・制電 ・アジャスター付



フリーサイズ（対応サイズ53〜60）

Back Style

アジャスター付き



## パンダナキャップ 28322 シリーズ

掲載ページ P.309

トロピカル／ポリエステル100% 本体価格 ¥1,600 ＋税

同シリーズのアイテムが豊富です。P.308-309をご覧ください。

Lipguard

EASY CARE イージーケア

New ※ボルドーのみ



28322-69（ボルドー）



-29（エンジ） -47（オレンジ） -59（緑） -72（ベージュ） -79（茶） -81（白） -99（黒）



・イージーケア
・耐塩素
・撥水・撥油・耐久防汚（リップガード®）
・制電

家庭洗濯可



42.5

フリーサイズ（対応サイズ58〜65）

## ワンタッチコックタイ 28323 シリーズ

掲載ページ P.093 P.097 P.309

トロピカル／ポリエステル100% 本体価格 ¥1,300 ＋税

同シリーズのアイテムが豊富です。P.308-309をご覧ください。

New ※ボルドーのみ

28323-69（ボルドー）



-29（エンジ） -47（オレンジ） -59（緑） -72（ベージュ） -79（茶） -81（白） -99（黒）



Lipguard

EASY CARE イージーケア

・イージーケア ・耐塩素
・撥水・撥油・耐久防汚（リップガード®）
・制電



22

フリーサイズ（11巾×94）

家庭洗濯可

## 三角チーフ 04006 シリーズ

掲載ページ P.091

ブロード／ポリエステル65%・綿35% 本体価格 ¥1,200 ＋税



-05（緑） -06（ワイン） -07（茶）

04006-02（赤） -08（白） -09（黒）



家庭洗濯可



73 103

フリーサイズ

## 三角チーフ 04011-07（ベージュ）

掲載ページ

ビエラ／ポリエステル70%・綿30% 本体価格 ¥1,900 ＋税



家庭洗濯可



75 106

フリーサイズ

## ポーチ（ベルト付） 98303-99（黒）

掲載ページ P.067 P.186

ナイロン／ナイロン100% 本体価格 ¥5,200 ＋税







約3 約19 約17

フリーサイズ



※サイズ表記は仕上がり寸法です。 ※サイズの見方はP.312をご覧ください。

# JAPANESE STYLE
## 和風
### 作務衣・シャツ

## ● 作務衣上衣 41305 シリーズ

掲載ページ P.192 P.193 P.194 P.195

風格子／ポリエステル95%・綿5%　本体価格 ￥7,300＋税




CUBIC SENSOR® キュービックセンサー®
EASY CARE イージーケア

・イージーケア
・吸汗速乾･クーリング（キュービックセンサー®）
・内ヒモ･補助ヒモ付
・はだけ防止用内かけ釦付
・ネームプレートループ
・両脇スリット
★

吸汗･速乾 クーリング 家庭洗濯可

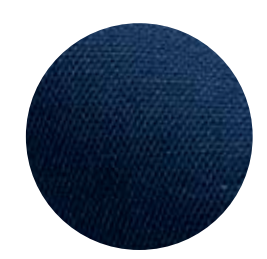

| サイズ | S | M | L | LL | 3L |
|---|---|---|---|---|---|
| 身 巾 | 108 | 114 | 120 | 126 | 132 |
| 裄 丈 | 57.5 | 60 | 63 | 66 | 66 |
| 着 丈 | 70 | 73 | 76 | 79 | 79 |

※脱水は短くし（1分以内）、すぐに干してください。長い脱水はアイロン掛けでもシワの残る場合があります。

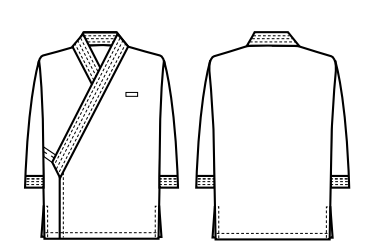

## ● 作務衣上衣 09540 シリーズ

掲載ページ P.196 P.197

段落ち三者混／ポリエステル50%・綿35%・麻15%　本体価格 ￥8,600＋税




・替衿用釦付
・内ヒモ･補助ヒモ付
・左胸内ポケット
・左腰ポケット
★



**替衿**
付け替えてコーディネートが楽しめます。



09020シリーズ
09021-09
48303シリーズ
48305シリーズ
P.292～295

| サイズ | S | M | L | LL | 3L |
|---|---|---|---|---|---|
| 身 巾 | 108 | 114 | 120 | 126 | 132 |
| 裄 丈 | 60.5 | 63 | 66 | 69 | 69 |
| 着 丈 | 67 | 70 | 73 | 76 | 76 |

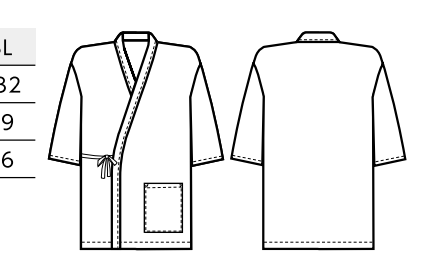

## ● 和風スカート 42202 シリーズ

掲載ページ P.194 P.195

風格子／ポリエステル95%・綿5%　本体価格 ￥5,400＋税

CUBIC SENSOR® キュービックセンサー®
EASY CARE イージーケア




・イージーケア
・吸汗速乾･クーリング（キュービックセンサー®）
★

吸汗･速乾 クーリング 家庭洗濯可

**和風ベルト**
着物風アレンジが楽しめます。

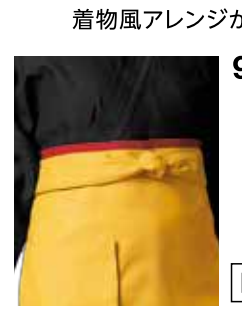

98217シリーズ
P.294

※着用方法はP.195をご参照ください。

| サイズ | M | L |
|---|---|---|
| ヒップ | 103 | 109 |
| 丈 | 96.5 | 100 |

※脱水は短くし（1分以内）、すぐに干してください。長い脱水はアイロン掛けでもシワの残る場合があります。

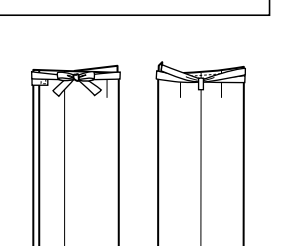

## ● 作務衣下衣 42305 シリーズ

掲載ページ P.194 P.195

風格子／ポリエステル95%・綿5%　本体価格 ￥7,300＋税




CUBIC SENSOR® キュービックセンサー®
EASY CARE イージーケア

・イージーケア
・吸汗速乾･クーリング（キュービックセンサー®）
・前ヒモ･後ろゴム
・ツータック
・両脇･右後ろポケット
・裾ヒモ付
★

吸汗･速乾 クーリング 家庭洗濯可

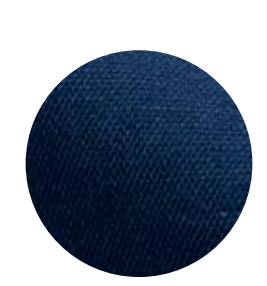

| サイズ | S | M | L | LL | 3L |
|---|---|---|---|---|---|
| ウエスト | 61-71 | 69-79 | 77-87 | 85-95 | 93-103 |
| ヒップ | 103 | 111 | 119 | 127 | 135 |
| 股 下 | 74 | 78 | 80 | 82 | 82 |

※脱水は短くし（1分以内）、すぐに干してください。長い脱水はアイロン掛けでもシワの残る場合があります。

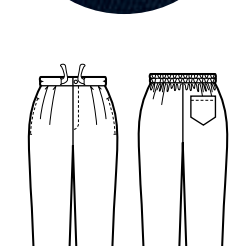

## ● 作務衣下衣 09701 シリーズ

掲載ページ P.196 P.197

段落ち三者混／ポリエステル50%・綿35%・麻15%　本体価格 ￥8,600＋税




・前ヒモ･後ろゴム
・ツータック
・右後ろポケット
・裾ヒモ付
★



| サイズ | S | M | L | LL | 3L |
|---|---|---|---|---|---|
| ウエスト | 60-68 | 68-76 | 76-84 | 84-92 | 92-96 |
| ヒップ | 112 | 117 | 122 | 127 | 132 |
| 股 下 | 69 | 73 | 75 | 77 | 77 |





★の商品は色落ちすることがありますので単品で洗濯をお願いします。漂白剤の使用はお避けください。



## ● 作務衣上衣 41304 シリーズ

掲載ページ P.198 P.199

流連／ポリエステル80%・綿20%　本体価格 ￥7,600＋税




・衿裏に替衿装着用釦付
・内ヒモ･補助ヒモ付
・はだけ防止用内かけ釦付
・左胸内ポケット
・左腰ポケット
★

家庭洗濯可



**替衿**
付け替えてコーディネートが楽しめます。



09020シリーズ
09021-09
48303シリーズ
48305シリーズ
P.292～295

| サイズ | S | M | L | LL | 3L |
|---|---|---|---|---|---|
| 身 巾 | 108 | 114 | 120 | 126 | 132 |
| 裄 丈 | 60.5 | 63 | 66 | 69 | 69 |
| 着 丈 | 67 | 70 | 73 | 76 | 76 |

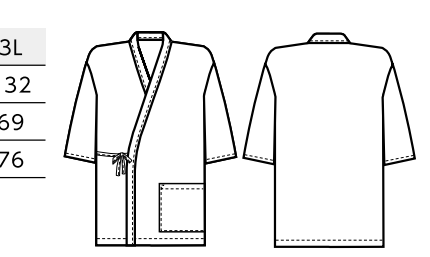

## ● 作務衣上衣 41301 シリーズ

掲載ページ P.200

ちりめん（制電）／ポリエステル100%　本体価格 ￥7,600＋税




・制電糸使用
・替衿用釦付
・内ヒモ･補助ヒモ付
・はだけ防止用内かけ釦付
・左胸内ポケット
・左腰ポケット

STOP 制電 家庭洗濯可

**替衿**
付け替えてコーディネートが楽しめます。



09020シリーズ
09021-09
48303シリーズ
48305シリーズ
P.292～295

| サイズ | S | M | L | LL | 3L |
|---|---|---|---|---|---|
| 身 巾 | 108 | 114 | 120 | 126 | 132 |
| 裄 丈 | 60.5 | 63 | 66 | 69 | 69 |
| 着 丈 | 67 | 70 | 73 | 76 | 76 |

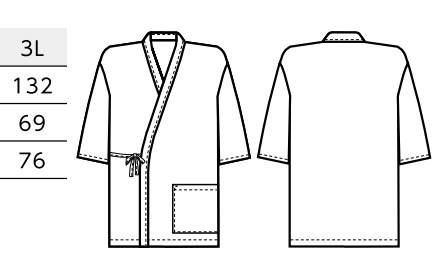

## ● 作務衣上衣 09541 シリーズ

掲載ページ P.201

捺き染／綿100%　本体価格 ￥8,900＋税




・内ヒモ･補助ヒモ付
・左腰ポケット
★

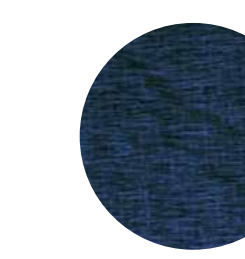

※特殊な染色技術の為、商品によって色ムラが出る場合があります。

| サイズ | SS | S | M | L | LL | 3L |
|---|---|---|---|---|---|---|
| 身 巾 | 105 | 111 | 117 | 123 | 129 | 135 |
| 裄 丈 | 59 | 61 | 63 | 67 | 69 | 69 |
| 着 丈 | 66 | 69 | 72 | 76 | 79 | 79 |

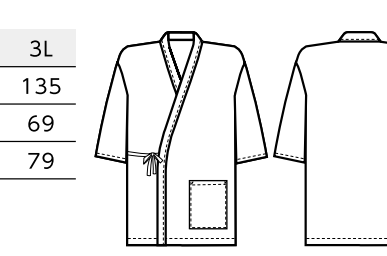

## ● 作務衣下衣 42304 シリーズ

掲載ページ P.198 P.199 P.211

流連／ポリエステル80%・綿20%　本体価格 ￥7,600＋税




・後ろゴム
・ツータック
・両後ろポケット
★

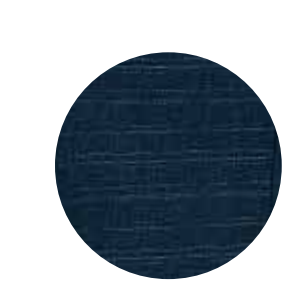

| サイズ | S | M | L | LL | 3L |
|---|---|---|---|---|---|
| ウエスト | 60-71 | 68-79 | 76-87 | 84-95 | 92-103 |
| ヒップ | 104 | 111 | 119 | 127 | 135 |
| 股 下 | 75 | 79 | 81 | 83 | 83 |



## ● 作務衣下衣 42301 シリーズ

掲載ページ P.200

ちりめん（制電）／ポリエステル100%　本体価格 ￥7,600＋税




・制電糸使用
・前ヒモ･後ろゴム
・ツータック
・右後ろポケット
・裾ヒモ付

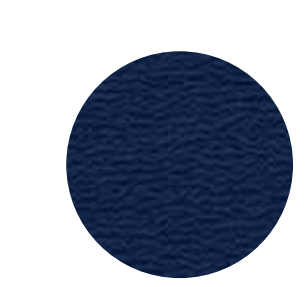

| サイズ | S | M | L | LL | 3L |
|---|---|---|---|---|---|
| ウエスト | 60-68 | 68-76 | 76-84 | 84-92 | 92-96 |
| ヒップ | 112 | 117 | 122 | 127 | 132 |
| 股 下 | 69 | 73 | 75 | 77 | 77 |



## ● 作務衣下衣 09700 シリーズ

掲載ページ P.201

捺き染／綿100%　本体価格 ￥8,900＋税




・前ヒモ･後ろゴム
・右後ろポケット
・裾ヒモ付
★



※特殊な染色技術の為、商品によって色ムラが出る場合があります。

| サイズ | SS | S | M | L | LL | 3L |
|---|---|---|---|---|---|---|
| ウエスト | 58-70 | 66-78 | 72-84 | 78-90 | 84-96 | 90-102 |
| ヒップ | 110 | 115 | 120 | 125 | 130 | 135 |
| 股 下 | 67 | 70 | 73 | 76 | 76 | 78 |

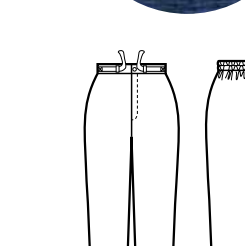

ジャケット　シャツ　ベスト　ボトム　ワンピース　エプロン　アクセサリー　和風 作務衣・シャツ　和風 アクセサリー　受注生産

※サイズ表記は仕上がり寸法です。　※男女兼用商品はSサイズ迄はレディース対応、Mサイズ以上はメンズ対応となります。　※サイズの見方はP.312をご覧ください。

## ● 和風シャツ | 44306 シリーズ

掲載ページ P.202 P.203 P.218

風格子／ポリエステル95%・綿5% | 本体価格 ￥7,000 ＋税

CUBIC SENSOR. キュービックセンサー®

EASY CARE イージーケア



衿・袖口ステッチ入り。





44306-19（紺）



-28（赤） -71（ベージュ） -81（白） -99（黒）



・イージーケア
・吸汗速乾・クーリング（キュービックセンサー®）
・前中心比翼仕立て
・左胸ポケット
・両脇スリット
★





| サイズ | SS | S | M | L | LL | 3L |
|---|---|---|---|---|---|---|
| バスト | 96 | 100 | 108 | 113 | 118 | 123 |
| 肩巾 | 42 | 43 | 47 | 49 | 51 | 53 |
| 袖丈 | 34 | 35 | 38 | 39 | 39 | 40 |
| 着丈 | 69 | 69 | 75 | 79 | 79 | 79 |

※脱水は短く(1分以内)、すぐに干してください。長い脱水はアイロン掛けでもシワの残る場合があります。

## ● 和風シャツ（V衿） | 44304 シリーズ

掲載ページ P.204

リップストップ（ピンテージ織意加工）／ポリエステル100% | 本体価格 ￥7,500 ＋税



44304-19（藍）



-29（小豆） -71（湯葉） -99（炭）



・前中心比翼仕立て（第1・第2釦のみ竹釦）
・左胸ポケット
・袖先スリット
●プレス注意





| サイズ | SS | S | M | L | LL | 3L |
|---|---|---|---|---|---|---|
| バスト | 96 | 100 | 108 | 113 | 118 | 123 |
| 肩巾 | 42 | 43 | 47 | 49 | 51 | 53 |
| 袖丈 | 36.5 | 37.5 | 40.5 | 41.5 | 41.5 | 42.5 |
| 着丈 | 67.5 | 67.5 | 73.5 | 77.5 | 77.5 | 77.5 |

## ● 和風シャツ（開衿） | 44303 シリーズ

掲載ページ P.205

リップストップ（ピンテージ織意加工）／ポリエステル100% | 本体価格 ￥7,500 ＋税



44303-99（炭）



-29（小豆） -71（湯葉） -19（藍）



・前中心比翼仕立て（第1釦のみ竹釦）
・左胸ポケット
・袖先スリット
●プレス注意





| サイズ | SS | S | M | L | LL | 3L |
|---|---|---|---|---|---|---|
| バスト | 96 | 100 | 108 | 113 | 118 | 123 |
| 肩巾 | 42 | 43 | 47 | 49 | 51 | 53 |
| 袖丈 | 36.5 | 37.5 | 40.5 | 41.5 | 41.5 | 42.5 |
| 着丈 | 67 | 67 | 73 | 77 | 77 | 77 |

## ● 和風シャツ（なみなみ柄） | 44204 シリーズ

掲載ページ P.205

リップストップ（ピンテージ織意加工）／ポリエステル100% | 本体価格 ￥7,900 ＋税



なみなみ柄



44204-71（湯葉） -99（炭）



・前中心比翼仕立て
・前身リボン付
・左胸ポケット
・両脇スリット
・後ろ身頃ダーツ
・袖先スリット
●プレス注意





| サイズ | 7号 | 9号 | 11号 | 13号 | 15号 |
|---|---|---|---|---|---|
| バスト | 94 | 98 | 102 | 106 | 110 |
| 肩巾 | 38 | 39 | 40 | 41 | 42 |
| 袖丈 | 39 | 40 | 41 | 42 | 43 |
| 着丈 | 59 | 60 | 61 | 62 | 63 |

※商品により柄の出方が異なります。

## ● 和風シャツ（観世水柄） | 44203 シリーズ

掲載ページ P.204

リップストップ（ピンテージ織意加工）／ポリエステル100% | 本体価格 ￥7,900 ＋税



観世水柄



44203-71（湯葉） -99（炭）



・前中心比翼仕立て
・左胸ポケット
・両脇スリット
・後ろ身頃ダーツ
・袖先スリット
●プレス注意





| サイズ | 7号 | 9号 | 11号 | 13号 | 15号 |
|---|---|---|---|---|---|
| バスト | 94 | 98 | 102 | 106 | 110 |
| 肩巾 | 38 | 39 | 40 | 41 | 42 |
| 袖丈 | 39 | 40 | 41 | 42 | 43 |
| 着丈 | 59 | 60 | 61 | 62 | 63 |

※商品により柄の出方が異なります。

## ● 和風カットソー（手毬柄） | 44202-99（黒） シリーズ

掲載ページ P.206

ニット／ポリエステル65%・綿35% | 本体価格 ￥6,400 ＋税



手毬柄



・吸汗速乾
・クーリング
・カットソー
・ストレッチ素材
・ネームプレートループ





| サイズ | 7号 | 9号 | 11号 | 13号 | 15号 |
|---|---|---|---|---|---|
| バスト | 94 | 98 | 102 | 106 | 110 |
| 肩巾 | 42 | 43 | 44 | 45 | 46 |
| 袖丈 | 33 | 34 | 35 | 36 | 36 |
| 着丈 | 60 | 60 | 60 | 62 | 62 |

※商品により柄の出方が異なります。



★の商品は色落ちすることがありますので単品で洗濯をお願いします。漂白剤の使用はお避けください。



## ● 和風カットソー（絞り柄） | 43304 シリーズ

掲載ページ P.207

ニット／ポリエステル65%・綿35% | 本体価格 ￥6,300 ＋税



絞り柄



43304-28（赤）



-71（ベージュ） -99（黒）

・吸汗速乾
・クーリング
・カットソー
・ストレッチ素材
・ネームプレートループ
・左胸ポケット
・背中ワンポイント付



Back Style



フロントのデザインに合わせた背中のポイントが効いています。

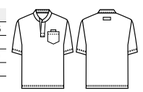

| サイズ | S | M | L | LL | 3L |
|---|---|---|---|---|---|
| バスト | 98 | 104 | 111 | 118 | 125 |
| 肩巾 | 42 | 46 | 50 | 52 | 54 |
| 袖丈 | 25 | 27 | 28 | 28 | 29 |
| 着丈 | 60 | 68 | 70 | 70 | 72 |

※商品により柄の出方が異なります。

## ● 和風カットソー | 43307 シリーズ

掲載ページ P.209

ニットピケ／ポリエステル90%・綿10% | 本体価格 ￥6,800 ＋税

EASY CARE イージーケア



43307-28（赤）



-73（ベージュ） -98（炭）



・イージーケア
・吸汗速乾
・クーリング
・カットソー
・ストレッチ素材
・スナップ前釦

・ネームプレートループ
・両脇スリット
★





| サイズ | S | M | L | LL | 3L |
|---|---|---|---|---|---|
| バスト | 104 | 111 | 118 | 125 | 132 |
| 衿丈 | 46 | 51 | 54 | 55 | 57 |
| 着丈 | 64 | 72 | 74 | 74 | 76 |

※脱水は短く(1分以内)、すぐに干してください。長い脱水はアイロン掛けでもシワの残る場合があります。

## ● 和風カットソー | 43308 シリーズ

掲載ページ P.208

ニットピケ／ポリエステル90%・綿10% | 本体価格 ￥6,800 ＋税

EASY CARE イージーケア



波総柄



43308-28（赤）



はだけ防止用のボタン付。



-73（ベージュ） -98（炭）



・イージーケア
・吸汗速乾
・クーリング
・カットソー
・ストレッチ素材

・はだけ防止用内かけ釦付
・ネームプレートループ
・両脇スリット
★



※商品により柄の出方が異なります。



| サイズ | S | M | L | LL | 3L |
|---|---|---|---|---|---|
| バスト | 104 | 111 | 118 | 125 | 132 |
| 肩巾 | 44 | 48 | 52 | 54 | 56 |
| 袖丈 | 24 | 27 | 28 | 28 | 29 |
| 着丈 | 64 | 72 | 74 | 74 | 76 |

※脱水は短く(1分以内)、すぐに干してください。長い脱水はアイロン掛けでもシワの残る場合があります。

## ● 和風カットソー | 43201 シリーズ

掲載ページ P.209

ニットピケ／ポリエステル90%・綿10% | 本体価格 ￥7,600 ＋税

EASY CARE イージーケア

和縞

麻の葉

青海波柄



43201-73（ベージュ×和縞）



-79（茶×麻の葉） -99（黒×青海波柄）



・イージーケア
・吸汗速乾
・クーリング
・カットソー
・ストレッチ素材

・ネームプレートループ
★



※商品により柄の出方が異なります。



| サイズ | 7号 | 9号 | 11号 | 13号 | 15号 |
|---|---|---|---|---|---|
| バスト | 94 | 98 | 102 | 106 | 110 |
| 肩巾 | 40 | 41 | 42 | 43 | 44 |
| 袖丈 | 21 | 22 | 23 | 24 | 25 |
| 着丈 | 58 | 59 | 60 | 61 | 62 |

※脱水は短く(1分以内)、すぐに干してください。長い脱水はアイロン掛けでもシワの残る場合があります。

## ● 和風カットソー | 44205 シリーズ

掲載ページ P.216 P.217

ニットピケ／ポリエステル90%・綿10% | 本体価格 ￥6,800 ＋税

EASY CARE イージーケア



44205-37（カラシ）



-47（煉瓦） -57（鶯） -73（ベージュ） -79（茶） -99（黒）

・イージーケア
・吸汗速乾　・クーリング
・カットソー　・ストレッチ素材
・替衿用釦ホール付
・ネームプレートループ
★



替衿

専用の替衿を合わせてご用命ください。



48201シリーズ
48202シリーズ
48203-79

P.217



| サイズ | 7号 | 9号 | 11号 | 13号 | 15号 |
|---|---|---|---|---|---|
| バスト | 94 | 98 | 102 | 106 | 110 |
| 肩巾 | 42 | 43 | 44 | 45 | 46 |
| 袖丈 | 33 | 34 | 35 | 36 | 36 |
| 着丈 | 60 | 60 | 60 | 62 | 62 |

※脱水は短く(1分以内)、すぐに干してください。長い脱水はアイロン掛けでもシワの残る場合があります。

## ● 和風カットソー | 43309 シリーズ

掲載ページ P.214 P.215 P.219

ニットピケ／ポリエステル90%・綿10% | 本体価格 ￥8,100 ＋税

EASY CARE イージーケア



43309-37（カラシ）



-47（煉瓦） -57（鶯） -73（ベージュ） -79（茶） -99（黒）

・イージーケア
・吸汗速乾　・クーリング
・カットソー　・ストレッチ素材
・替衿用釦付
・ネームプレートループ
・両脇スリット
★



替衿

付け替えてコーディネートが楽しめます。



48313シリーズ
48314シリーズ

P.215



| サイズ | SS | S | M | L | LL | 3L |
|---|---|---|---|---|---|---|
| バスト | 94 | 100 | 107 | 114 | 121 | 128 |
| 肩巾 | 42 | 44 | 48 | 52 | 54 | 56 |
| 袖丈 | 23 | 24 | 27 | 28 | 28 | 29 |
| 着丈 | 64 | 64 | 72 | 74 | 74 | 76 |

※脱水は短く(1分以内)、すぐに干してください。長い脱水はアイロン掛けでもシワの残る場合があります。



※サイズ表記は仕上がり寸法です。 ※男女兼用商品はSサイズ迄はレディース対応、Mサイズ以上はメンズ対応となります。 ※サイズの見方はP.312をご覧ください。

## ● 和風シャツ(パッチワーク付) 43305 シリーズ

掲載ページ P.211

ワッフル／ポリエステル65%・綿35% | 本体価格 ￥7,500＋税












・前中心比翼仕立て
・飾り釦付
・左胸ポケット（パッチワーク付）
・両脇スリット
・袖先スリット



| サイズ | SS | S | M | L | LL | 3L |
|---|---|---|---|---|---|---|
| バスト | 103 | 107 | 115 | 120 | 125 | 131 |
| 肩巾 | 48 | 49 | 53 | 55 | 57 | 59 |
| 袖丈 | 28 | 29 | 30 | 31 | 31 | 32 |
| 着丈 | 68 | 68 | 74 | 78 | 78 | 78 |



※商品により柄の出方が異なります。

## ● 和風シャツ 43306 シリーズ

掲載ページ P.210

ワッフル／ポリエステル65%・綿35% | 本体価格 ￥7,300＋税






・前中心比翼仕立て
・飾り釦付
・左胸ポケット
・両脇スリット
・袖先スリット



| サイズ | SS | S | M | L | LL | 3L |
|---|---|---|---|---|---|---|
| バスト | 103 | 107 | 115 | 120 | 125 | 131 |
| 肩巾 | 48 | 49 | 53 | 55 | 57 | 59 |
| 袖丈 | 28 | 29 | 30 | 31 | 31 | 32 |
| 着丈 | 68 | 68 | 74 | 78 | 78 | 78 |



## ● 和風シャツ(パッチワーク付) 09921 シリーズ

掲載ページ P.213

ウエザー／ポリエステル65%・綿35% | 本体価格 ￥7,100＋税









・前中心比翼仕立て
・左胸ポケット
・背面パッチワーク付

Back Style



08931シリーズ（P.247）の背中にドラゴン柄とキモノ柄のパッチワークが付いたデザイン。

| サイズ | SS | S | M | L | LL | 3L |
|---|---|---|---|---|---|---|
| ネック | 43 | 45 | 47 | 49 | 51 | 53 |
| バスト | 106 | 112 | 118 | 124 | 130 | 136 |
| 裄丈 | 61 | 63 | 65 | 67 | 69 | 70 |
| 着丈 | 66 | 68 | 70 | 72 | 74 | 74 |



## ● エスニックシャツ 09901-08（白）

掲載ページ P.212

ウエザー／ポリエステル65%・綿35% | 本体価格 ￥6,200＋税

※白以外の色もございます。
P.247の08931シリーズをご覧ください。





・前中心比翼仕立て
・左胸ポケット

| サイズ | S | M | L | LL | 3L |
|---|---|---|---|---|---|
| ネック | 45 | 47 | 49 | 51 | 53 |
| バスト | 112 | 118 | 124 | 130 | 136 |
| 裄丈 | 63 | 65 | 67 | 69 | 70 |
| 着丈 | 68 | 70 | 72 | 74 | 74 |

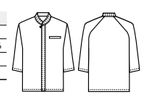

## 和風シャツに合うボトムはこちらです。



● イージーパンツ 03753 シリーズ P.262

03753-01（茶） -09（黒）

● 七分丈パンツ 04710-09（黒） P.267





● 和風パンツ 42303-99（黒） P.262



★の商品は色落ちすることがありますので単品で洗濯をお願いします。漂白剤の使用はお避けください。



# JAPANESE STYLE
## 和風
### アクセサリー

## ● 前掛け 47312 シリーズ

掲載ページ P.192 P.203 P.214 P.216 P.219

流連／ポリエステル80%・綿20% | 本体価格 ￥4,300＋税










・右ポケット
★
家庭洗濯可

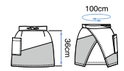


フリーサイズ
（ベルト巾4・前丈36・巾100）

※商品により柄の出方が異なります。

## ● 前掛け 47313-79（黒×麻の葉）

掲載ページ P.202 P.216 P.219

流連／ポリエステル80%・綿20% | 本体価格 ￥4,900＋税






・右ポケット
★
家庭洗濯可

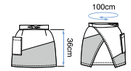


フリーサイズ
（ベルト巾4・前丈36・巾100）

※商品により柄の出方が異なります。

## ● 前掛け 47314-99（黒×青波柄）

掲載ページ P.193 P.209

流連／ポリエステル80%・綿20% | 本体価格 ￥3,900＋税








結んだヒモを隠せるのでスッキリ。

・左右ポケット
・ポケット底補強
・フラップ付
★
家庭洗濯可

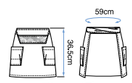


フリーサイズ
（ベルト巾3.5・前丈36.5・巾59）

※商品により柄の出方が異なります。

## ● 胸当てエプロン 47202 シリーズ

掲載ページ P.203 P.214 P.219

流連／ポリエステル80%・綿20% | 本体価格 ￥6,600＋税










・ネームプレートループ
・右ポケット
・背丈調整用釦2個
★
家庭洗濯可




フリーサイズ（着丈84・巾100）

※商品により柄の出方が異なります。

## ● 胸当てエプロン 47203-79（黒×麻の葉）

掲載ページ P.219

流連／ポリエステル80%・綿20% | 本体価格 ￥6,600＋税






・ネームプレートループ
・右ポケット
・背丈調整用釦2個
★
家庭洗濯可




フリーサイズ（着丈84・巾100）

※商品により柄の出方が異なります。

## ● パンダナキャップ 48309 シリーズ

掲載ページ P.091 P.097 P.194 P.207 P.218

風格子／ポリエステル95%・綿5% | 本体価格 ￥2,500＋税

CUBIC SENSOR. キュービックセンサー。
EASY CARE イージーケア






・イージーケア
・吸汗速乾・クーリング（キュービックセンサー®）
★
家庭洗濯可

被り方




袋状部分を被ります。頭の形に合わせて、前後どちらからでも被ることができます。

フリーサイズ（対応サイズ~64）

## ● パンダナキャップ 48315 シリーズ

掲載ページ P.203 P.214 P.216 P.219

和柄／ポリエステル80%・綿20% | 本体価格 ￥3,300＋税










※商品により柄の出方が異なります。



★
家庭洗濯可

被り方




袋状部分を被ります。頭の形に合わせて、前後どちらからでも被ることができます。

フリーサイズ（対応サイズ~64）

## ● パンダナキャップ 48316-79（麻の葉）

掲載ページ P.202 P.219

和柄／ポリエステル100% | 本体価格 ￥3,300＋税






※商品により柄の出方が異なります。



★
家庭洗濯可

被り方




袋状部分を被ります。頭の形に合わせて、前後どちらからでも被ることができます。

フリーサイズ（対応サイズ~64）



※サイズ表記は仕上がり寸法です。 ※男女兼用商品はSサイズ迄はレディース対応、Mサイズ以上はメンズ対応となります。 ※サイズの見方はP.312をご覧ください。

## ● 前掛け　47305-99（黒）

掲載ページ P.207

流連／ポリエステル80%・綿20%　本体価格 ￥4,600 ＋税



絞り柄

・前ポケット
★

※商品により柄の出方が異なります。
※特殊な染色技術の為、商品によって色ムラが出る場合があります。

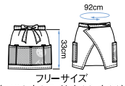


フリーサイズ
（ベルト巾3.5・前丈33・巾92）

## ● 前掛け（短）　47303-99（黒）

掲載ページ P.200 P.211

流連／ポリエステル80%・綿20%　本体価格 ￥4,400 ＋税



華波柄

・右ポケット
・前スリット
★

※商品により柄の出方が異なります。
※特殊な染色技術の為、商品によって色ムラが出る場合があります。

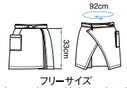


フリーサイズ
（ベルト巾3.5・前丈33・巾92）

## ● 前掛け　47306-99（黒）

掲載ページ P.206

流連／ポリエステル80%・綿20%　本体価格 ￥5,700 ＋税



手毬柄

・前ポケット
（パッチワーク付）
★

※商品により柄の出方が異なります。




フリーサイズ
（ベルト巾3.5・前丈60・巾92）

## ● 前掛け（ペンさし付）　47304-99（黒）

掲載ページ P.207

流連／ポリエステル80%・綿20%　本体価格 ￥4,800 ＋税



絞り柄

・右ポケット（ペンさし付）
・前スリット
★

※商品により柄の出方が異なります。
※特殊な染色技術の為、商品によって色ムラが出る場合があります。

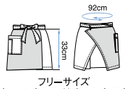


フリーサイズ
（ベルト巾3.5・前丈33・巾92）

## ● 前掛け（長）　47302-99（黒）

掲載ページ P.211

流連／ポリエステル80%・綿20%　本体価格 ￥5,700 ＋税



華波柄

・右ポケット
・前スリット
★

※商品により柄の出方が異なります。
※特殊な染色技術の為、商品によって色ムラが出る場合があります。




フリーサイズ
（ベルト巾3.5・前丈75・巾92）

## ● パンダナキャップ　48302-99（黒）

掲載ページ P.206

ちりめん・手毬／ポリエステル100%　本体価格 ￥3,300 ＋税



手毬柄



★
家庭洗濯可




フリーサイズ（頭囲67）

※商品により柄の出方が異なります。

## ● パンダナキャップ　48302 シリーズ

掲載ページ P.200 P.211

流連／ポリエステル80%・綿20%　本体価格 ￥3,300 ＋税




華波柄

絞り柄



★
家庭洗濯可




フリーサイズ（頭囲67）

※商品により柄の出方が異なります。
※特殊な染色技術の為、商品によって色ムラが出る場合があります。

## ● 替衿　48303 シリーズ

掲載ページ P.200

流連／ポリエステル80%・綿20%　本体価格 ￥2,200 ＋税

**09540** シリーズ、**41301** シリーズ、**41304** シリーズ の作務衣用の替衿です。




華波柄

絞り柄



★
家庭洗濯可



S〜3L
・S（作務衣上衣S用）
・M・L（作務衣上衣M・L用）
・LL・3L（作務衣上衣LL・3L用）

※商品により柄の出方が異なります。
※特殊な染色技術の為、商品によって色ムラが出る場合があります。

## ● パンダナキャップ　48307-96（黒）

掲載ページ P.204

ちりめん・観世水／ポリエステル100%　本体価格 ￥3,000 ＋税



観世水柄



家庭洗濯可

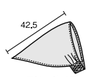


フリーサイズ
（対応サイズ56〜65）

※商品により柄の出方が異なります。



★の商品は色落ちすることがありますので単品で洗濯をお願いします。漂白剤の使用はお避けください。



## ● 前掛け　47310-99（黒）

掲載ページ P.208 P.210

流連／ポリエステル80%・綿20%　本体価格 ￥4,300 ＋税



波紋柄

・右ポケット
・ポケット底補強
★
家庭洗濯可

※商品により柄の出方が異なります。

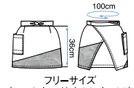


フリーサイズ
（ベルト巾4・前丈36・巾100）

## ● 前掛け　47311 シリーズ

掲載ページ P.204 P.209 P.218

風格子／ポリエステル95%・綿5%　本体価格 ￥4,000 ＋税




家紋柄

CUBIC SENSOR. キュービックセンサー。
・吸汗速乾・クーリング（キュービックセンサー®）
・左右ポケット　フラップ付
・ポケット底補強
★

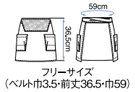


フリーサイズ
（ベルト巾3.5・前丈36.5・巾59）

※商品により柄の出方が異なります。



結んだヒモを隠せるのでスッキリ。

## ● 前掛け　09165 シリーズ

掲載ページ P.205 P.213

流連／ポリエステル80%・綿20%　本体価格 ￥4,600 ＋税




キモノ柄

・左右ポケット
★




フリーサイズ
（ベルト巾2.5・前丈31・巾92）

※商品により柄の出方が異なります。

## ● 前掛け　47309-99（黒）

掲載ページ P.205

流連／ポリエステル80%・綿20%　本体価格 ￥4,600 ＋税



なみなみ柄

・左右ポケット
・ポケット底補強
・フラップ付
★

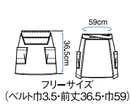


フリーサイズ
（ベルト巾3.5・前丈36.5・巾59）



結んだヒモを隠せるのでスッキリ。

※商品により柄の出方が異なります。

## ● 胸当てエプロン　47201 シリーズ

掲載ページ P.218

風格子／ポリエステル95%・綿5%　本体価格 ￥4,800 ＋税




家紋柄

CUBIC SENSOR. キュービックセンサー。
・吸汗速乾・クーリング（キュービックセンサー®）
・ネームプレートループ
家庭洗濯可
・前ポケット
・ポケット底補強
★

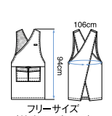


フリーサイズ
（着丈94・巾106）

※商品により柄の出方が異なります。

## ● 前掛け　47307 シリーズ

掲載ページ P.198 P.199

流連／ポリエステル80%・綿20%　本体価格 ￥4,300 ＋税




パッチワーク柄

・左右ポケット
・ポケット底補強
★

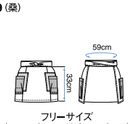


フリーサイズ
（ベルト巾3.5・前丈33・巾59）

※商品により柄の出方が異なります。

## ● パンダナキャップ　48306-28（エンジ）

掲載ページ P.205

ちりめん・なみなみ／ポリエステル100%　本体価格 ￥3,000 ＋税



なみなみ柄



家庭洗濯可

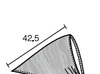


フリーサイズ
（対応サイズ56〜65）

※商品により柄の出方が異なります。

## ● パンダナキャップ　48304 シリーズ

掲載ページ P.198

パッチワークプリント／綿100%　本体価格 ￥3,000 ＋税

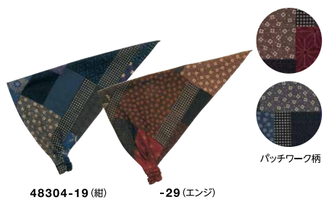


パッチワーク柄



★
家庭洗濯可




フリーサイズ
（頭囲56・対応サイズ56〜65）

※商品により柄の出方が異なります。

## ● 替衿　48305 シリーズ

掲載ページ P.198 P.199

パッチワークプリント／綿100%　本体価格 ￥2,200 ＋税

**09540** シリーズ、**41301** シリーズ、**41304** シリーズ の作務衣用の替衿です。




パッチワーク柄



★
家庭洗濯可



S〜3L
・S（作務衣上衣S用）
・M・L（作務衣上衣M・L用）
・LL・3L（作務衣上衣LL・3L用）

※商品により柄の出方が異なります。



※サイズ表記は仕上がり寸法です。　※男女兼用商品はSサイズ迄はレディース対応、Mサイズ以上はメンズ対応となります。　※サイズの見方はP.312をご覧ください。

## ● 前掛け（短） 09163-09（黒）

掲載ページ P.212

流連／ポリエステル80%・綿20%　本体価格 ￥4,400 ＋税





ドラゴン柄

・左右ポケット ★

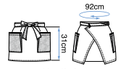


フリーサイズ
（ベルト巾2.5・前丈31・巾92）

※商品により柄の出方が異なります。
※特殊な染色技術の為、商品によって色ムラが出る場合があります。

## ● 前掛け（長） 09162-09（黒）

掲載ページ P.212

流連／ポリエステル80%・綿20%　本体価格 ￥5,100 ＋税





ドラゴン柄

・前ポケット ★

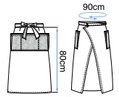


フリーサイズ
（ベルト巾4・前丈80・巾90）

※商品により柄の出方が異なります。
※特殊な染色技術の為、商品によって色ムラが出る場合があります。

## ● 腹掛けエプロン 09140-09（黒）

掲載ページ P.213

流連／ポリエステル80%・綿20%　本体価格 ￥4,600 ＋税





ドラゴン柄

・前ポケット ★

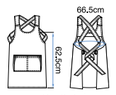


フリーサイズ
（着丈62.5・巾66.5）

※商品により柄の出方が異なります。
※特殊な染色技術の為、商品によって色ムラが出る場合があります。

## ● 替衿 09021-09（黒）

掲載ページ

流連／ポリエステル80%・綿20%　本体価格 ￥2,200 ＋税

**09540** シリーズ、**41301** シリーズ、**41304** シリーズ の作務衣用の替衿です。





ドラゴン柄



★ 家庭洗濯可



S〜3L
・S（作務衣上衣S用）
・M・L（作務衣上衣M・L用）
・LL・3L（作務衣上衣LL・3L用）

※商品により柄の出方が異なります。
※特殊な染色技術の為、商品によって色ムラが出る場合があります。

## ● コックタイ 09040-09（黒）

掲載ページ

流連／ポリエステル80%・綿20%　本体価格 ￥2,900 ＋税





ドラゴン柄



★ 家庭洗濯可

フリーサイズ
（23巾×125）

※商品により柄の出方が異なります。
※特殊な染色技術の為、商品によって色ムラが出る場合があります。

## ● バンダナキャップ 09033-09（黒）

掲載ページ P.213

流連／ポリエステル80%・綿20%　本体価格 ￥2,900 ＋税





ドラゴン柄

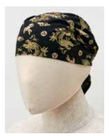

★ 家庭洗濯可




フリーサイズ
（対応サイズ55〜60）

※商品により柄の出方が異なります。
※特殊な染色技術の為、商品によって色ムラが出る場合があります。

## ● ハンチング 48308 シリーズ

掲載ページ P.208 P.210

バニラン／ポリエステル65%・綿35%　本体価格 ￥4,100 ＋税



48308-71（ベージュ）



波紋柄



-99（黒）



★



フリーサイズ
（対応サイズ55〜61）

※商品により柄の出方が異なります。

## ● ニットパット 98304-83（白）

掲載ページ P.199

表地／下記参照
中地／下記参照　本体価格 ￥2,100 ＋税





座ったり、立ったりの繰り返しで、疲れる膝を…



優しくガードします。



フリーサイズ

表地
アクリル53%・キュプラ27%・ポリウレタン14%・ポリエステル6%

中地
綿100%・天然ゴム100%

## ● 和風ベルト 98217 シリーズ

掲載ページ P.194

ポリエステル100%　本体価格 ￥3,400 ＋税



98217-27（赤）



-39（黄）





フリーサイズ
（16巾×108）





★の商品は色落ちすることがありますので単品で洗濯をお願いします。漂白剤の使用はお避けください。



## ● 前掛け 09155 シリーズ

掲載ページ P.194 P.197

段染ち三者混／ポリエステル50%・綿35%・麻15%　本体価格 ￥3,500 ＋税



09155-01（紺）

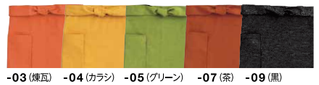

-03（煉瓦）　-04（カラシ）　-05（グリーン）　-07（茶）　-09（黒）

・右ポケット ★

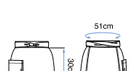


フリーサイズ
（ベルト巾5・前丈30・巾51）



## ● 前掛け 47301 シリーズ

掲載ページ P.200

ちりめん（制電）／ポリエステル100%　本体価格 ￥3,900 ＋税



47301-19（紺）



-39（カラシ）　-49（煉瓦）　-58（ウグイス）　-99（黒）

・制電糸使用
・右ポケット




フリーサイズ
（ベルト巾3.5・前丈33・巾92）



## ● 前掛け 09159 シリーズ

掲載ページ P.201 P.204

扱き染／綿100%　本体価格 ￥3,300 ＋税



09159-01（藍墨）



-03（樺茶）

・右ポケット ★

家庭洗濯可




フリーサイズ
（ベルト巾5・前丈30・巾51）



## ● 前掛け 09154 シリーズ

掲載ページ P.194

段染ち三者混／ポリエステル50%・綿35%・麻15%　本体価格 ￥3,900 ＋税

09154-01（紺）　-03（煉瓦）　-04（カラシ）



-05（グリーン）　-07（茶）　-09（黒）

・右ポケット ★




フリーサイズ
（ベルト巾5・前丈55・巾51）



## ● 和帽子 48301 シリーズ

掲載ページ

ちりめん（制電）／ポリエステル100%　本体価格 ￥1,900 ＋税



48301-99（黒）



-19（紺）　-39（カラシ）　-49（煉瓦）　-58（ウグイス）



・制電糸使用

制電




S〜LL
・S（頭囲56）
・M（頭囲58）
・L（頭囲60）
・LL（頭囲62）



## ● 和帽子 09004 シリーズ

掲載ページ P.201

扱き染／綿100%　本体価格 ￥1,700 ＋税



09004-01（藍墨）



-03（樺茶）

★ 家庭洗濯可




S〜LL
・S（頭囲56）
・M（頭囲58）
・L（頭囲60）
・LL（頭囲62）



## ● 和帽子 09001 シリーズ

掲載ページ P.196 P.197

段染ち三者混／ポリエステル50%・綿35%・麻15%　本体価格 ￥1,500 ＋税



09001-01（紺）



-03（煉瓦）　-04（カラシ）　-05（グリーン）　-07（茶）　-09（黒）



★ 家庭洗濯可




M〜LL
・M（頭囲58）
・L（頭囲60）
・LL（頭囲62）



## ● 替衿 09020 シリーズ

掲載ページ P.196 P.197

段落ち三者混／ポリエステル 50%・綿 35%・麻 15%　本体価格 ￥1,500 ＋税

**09540** シリーズ、**41301** シリーズ、**41304** シリーズ の作務衣用の替衿です。



09020-03（煉瓦）　-04（カラシ）　-05（グリーン）



★ 家庭洗濯可



S〜3L
・S（作務衣上衣S用）
・M・L（作務衣上衣M・L用）
・LL・3L（作務衣上衣LL・3L用）



## ● 替衿 48203-79（麻の葉）

掲載ページ P.216

和柄／ポリエステル100%　本体価格 ￥2,400 ＋税

**44205** シリーズ の和風カットソー用の替衿です。



麻の葉



★ 家庭洗濯可



S〜L
・S（カットソー7号用）
・M（カットソー9・11号用）
・L（カットソー13・15号用）

※商品により柄の出方が異なります。



※サイズ表記は仕上がり寸法です。　※サイズの見方はP.312をご覧ください。

## ● 替衿 48201 シリーズ

掲載ページ P.216 P.217

和柄／ポリエステル80%・綿20%　本体価格 ￥2,400 ＋税

**44205** シリーズ の和風カットソー用の替衿です。



**48201-27**（和縞）　**-71**（井桁）



★ 家庭洗濯可



S〜L
・S（カットソー7号用）
・M（カットソー9・11号用）
・L（カットソー13・15号用）



和縞　井桁

※商品により柄の出方が異なります。

## ● 替衿 48202 シリーズ

掲載ページ P.217

和柄／ポリエステル100%　本体価格 ￥2,400 ＋税

**44205** シリーズ の和風カットソー用の替衿です。



**48202-14**（青波柄）　**-44**（華和柄）



★ 家庭洗濯可



S〜L
・S（カットソー7号用）
・M（カットソー9・11号用）
・L（カットソー13・15号用）



青波柄　華和柄

※商品により柄の出方が異なります。

## ● 替衿 48314 シリーズ

掲載ページ P.215

和柄／ポリエステル100%　本体価格 ￥2,900 ＋税

**43309** シリーズ の和風カットソー用の替衿です。



**48314-14**（青波柄）　**-44**（華和柄）　**-79**（麻の葉）



★ 家庭洗濯可



SS・SS・S（カットソーSS・S用）
・M・L（カットソーM・L用）
・LL・3L（カットソーLL・3L用）

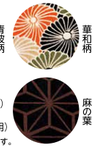

青波柄　華和柄　麻の葉

※商品により柄の出方が異なります。

## ● 替衿 48313 シリーズ

掲載ページ P.214 P.215

和柄／ポリエステル80%・綿20%　本体価格 ￥2,900 ＋税

**43309** シリーズ の和風カットソー用の替衿です。



**48313-27**（和縞）　**-71**（井桁）



★ 家庭洗濯可

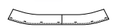

SS〜3L
・SS・S（カットソーSS・S用）
・M・L（カットソーM・L用）
・LL・3L（カットソーLL・3L用）



和縞　井桁

※商品により柄の出方が異なります。



★の商品は色落ちすることがありますので単品で洗濯をお願いします。漂白剤の使用はお避けください。



## ●エプロンの結び方

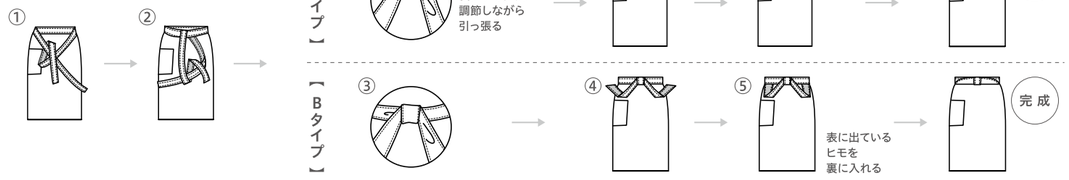


## ●コックタイ、チーフの結び方

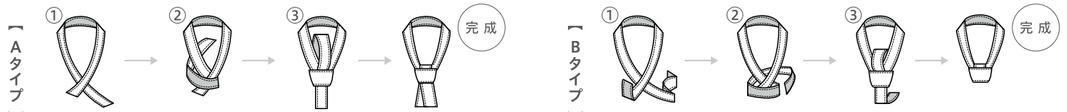


## ●ワンタッチコックタイ、ワンタッチスカーフの結び方（28305、28313、28315、28323、28326、98215 共通）

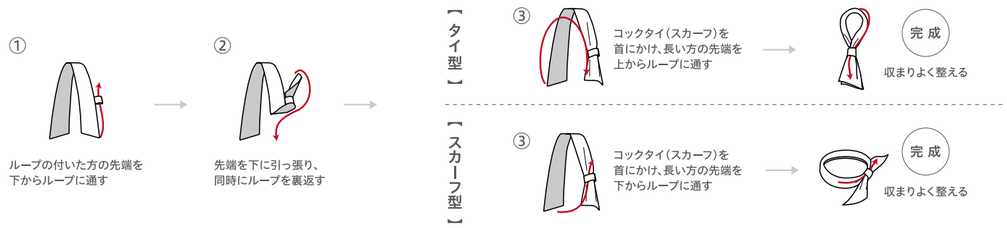


## ●スカーフ・三角チーフの基本の結び方 ― 基本的な結び方をマスターして、スカーフやチーフを自在に着こなしましょう ―

【 バイアス折り 】

対応スカーフ：正方形

長さが出せる対角線使い
帯状で扱いやすいのが特徴

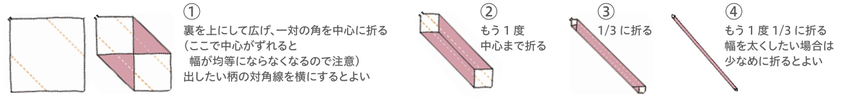


【 ひと結び 】

もっともシンプルな結び方
ブローチで固定しても◎




【 固結び 】

バイアス折りの角の
表情を生かせる結び方

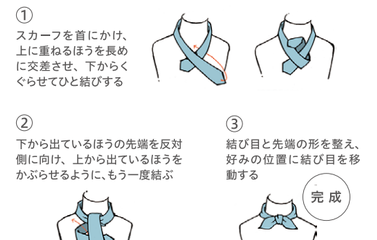


【 リボン結び 】

フェミニンなスタイルに
表面が出るようにていねいに結んで

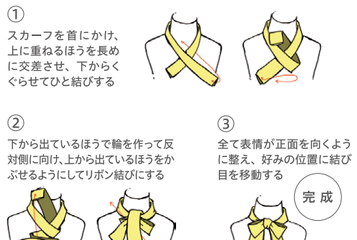

# MADE TO ORDER
# 受注生産

● ネクタイ　88064-02　P.065

ジャカード小紋
ポリエステル100%

参考上代￥3,700＋税











● ネクタイ　88072 シリーズ　P.120

レジメンタル
ポリエステル100%

参考上代￥3,100＋税











● ネクタイ　88072 シリーズ　P.106 P.110 P.130 P.135 P.158

ジャカード小紋／
ポリエステル100%

参考上代￥3,100＋税









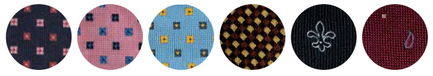

● リボンタイ　88073 シリーズ　P.122 P.158

ジャカード小紋／
ポリエステル100%

参考上代￥3,700＋税









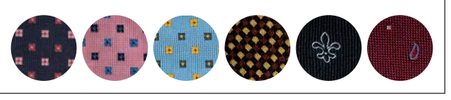

● リボンタイ　88073 シリーズ　P.122 P.158

レジメンタル
ポリエステル100%

参考上代￥3,700＋税















# BY-ORDER＆受注生産リスト

## ドアマン＆ベルボーイ・ベルガール

| 商品番号 - 色番 | 品名 | 価格 | | 掲載ページ |
|---|---|---|---|---|
| **88003**-01 | ケープ付ドアマンコート | 参考上代 | ¥120,000＋税 | P.137 |
| **88004**-01 | ベルボーイジャケット | 参考上代 | ¥48,000＋税 | P.137 |
| **88005**-01 | メンズハイウエストスラックス | 参考上代 | ¥26,000＋税 | P.137 |
| **88006**-01 | ドアマン帽子 | 参考上代 | ¥25,000＋税 | P.137 |
| **88007**-01 | ベルボーイ帽子 | 参考上代 | ¥20,000＋税 | P.137 |
| **88008**-01 | ベルガールジャケット | 参考上代 | ¥45,000＋税 | P.137 |
| **88009**-01 | Wラップキュロット | 参考上代 | ¥20,000＋税 | P.137 |
| **88010**-01 | ベルガール帽子 | 参考上代 | ¥16,000＋税 | P.137 |
| **88011**-01 | ドアマンコート（ライナー付） | 参考上代 | ¥125,000＋税 | P.136 |
| **88012**-01 | ベルボーイジャケット | 参考上代 | ¥58,000＋税 | P.137 |
| **88013**-01 | メンズハイウエストスラックス（金縞付） | 参考上代 | ¥33,000＋税 | P.136、137 |
| **88014**-01 | ドアマン帽子 | 参考上代 | ¥25,000＋税 | P.136 |
| **88015**-01 | ベルボーイ帽子 | 参考上代 | ¥20,000＋税 | P.137 |
| **88016**-01 | ベルガールジャケット | 参考上代 | ¥53,000＋税 | P.136 |
| **88017**-01 | レディースハイウエストスラックス（金縞付） | 参考上代 | ¥30,000＋税 | P.136 |

| 商品番号 - 色番 | 品名 | 価格 | | 掲載ページ |
|---|---|---|---|---|
| **88018**-01 | ベルガール帽子 | 参考上代 | ¥12,000＋税 | P.136 |
| **88028**-01 | ベルボーイ帽子 | 参考上代 | ¥20,000＋税 | P.134 |
| **88044**-08 | ベルガール帽子 | 参考上代 | ¥11,500＋税 | P.134 |
| **88047**-01 | ドアマンコート | 参考上代 | ¥120,000＋税 | P.136 |
| **88048**-01 | ベルボーイジャケット | 参考上代 | ¥58,000＋税 | P.136 |
| **88049**-01 | メンズワンタックスラックス | 参考上代 | ¥20,000＋税 | P.134、135、136 |
| **88050**-01 | ベルガールジャケット | 参考上代 | ¥53,000＋税 | P.136 |
| **88051**-01 | ベルガールベスト | 参考上代 | ¥20,000＋税 | P.135 |
| **88052**-01 | レディースパンツ | 参考上代 | ¥20,000＋税 | P.134、135 |
| **88053**-01 | ラップスカート | 参考上代 | ¥20,000＋税 | P.135、136 |
| **88054**-01 | ドアマンジャケット | 参考上代 | ¥53,000＋税 | P.135 |
| **88055**-01 | ドアガールジャケット | 参考上代 | ¥53,000＋税 | P.135 |
| **88056**-01 | ドアマン帽子 | 参考上代 | ¥50,000＋税 | P.136 |
| **88057**-01 | ベルボーイ帽子 | 参考上代 | ¥25,000＋税 | P.135 |

※参考上代につきましては素材により異なりますので、担当者にお問い合わせください。

## アクセサリー

| 商品番号 - 色番 | 品名 | 価格 | | 備考 | 掲載ページ |
|---|---|---|---|---|---|
| **88064**-02 | ネクタイ | 本体価格 | ¥3,700＋税 | | P.65、298 |
| **88072**-01,-02,-03,-04,-05,-06,-07,-08,-10,-13 | ネクタイ | 本体価格 | ¥3,100＋税 | | P.106、110、120、130、135、158、298 |

| 商品番号 - 色番 | 品名 | 価格 | | 備考 | 掲載ページ |
|---|---|---|---|---|---|
| **88073**-01,-02,-03,-04,-05,-06,-07,-08,-10,-13 | リボンタイ | 本体価格 | ¥3,700＋税 | | P.122、158、298 |

※参考上代につきましては枚数により異なりますので、担当者にお問い合わせください。

## ドアマン＆ベルボーイ・ベルガール

| 商品番号 - 色番 | 品名 | 価格 | | 備考 | 掲載ページ |
|---|---|---|---|---|---|
| **88078**-01 | 男女兼用シャツジャケット | 本体価格 | ¥20,300＋税 | 11301-12に加工 | P.133 |
| **88078**-02 | 男女兼用シャツジャケット | 本体価格 | ¥20,300＋税 | 11301-23に加工 | P.133 |
| **88078**-03 | 男女兼用シャツジャケット | 本体価格 | ¥20,300＋税 | 11301-81に加工 | P.133 |
| **88079**-01 | 男女兼用シャツジャケット | 本体価格 | ¥23,300＋税 | 11301-12に加工 | P.133 |
| **88079**-02 | 男女兼用シャツジャケット | 本体価格 | ¥23,300＋税 | 11301-23に加工 | P.133 |
| **88079**-03 | 男女兼用シャツジャケット | 本体価格 | ¥23,300＋税 | 11301-81に加工 | P.133 |
| **88080**-01 | 男女兼用シャツジャケット | 本体価格 | ¥21,000＋税 | 11301-12に加工 | P.133 |
| **88080**-02 | 男女兼用シャツジャケット | 本体価格 | ¥21,000＋税 | 11301-23に加工 | P.133 |
| **88080**-03 | 男女兼用シャツジャケット | 本体価格 | ¥21,000＋税 | 11301-81に加工 | P.133 |

| 商品番号 - 色番 | 品名 | 価格 | | 備考 | 掲載ページ |
|---|---|---|---|---|---|
| **88081**-02 | レディースシャツジャケット | 本体価格 | ¥17,800＋税 | 11218-23に加工 | P.133 |
| **88081**-03 | レディースシャツジャケット | 本体価格 | ¥17,800＋税 | 11218-81に加工 | P.133 |
| **88082**-02 | レディースシャツジャケット | 本体価格 | ¥20,800＋税 | 11218-23に加工 | P.133 |
| **88082**-03 | レディースシャツジャケット | 本体価格 | ¥20,800＋税 | 11218-81に加工 | P.133 |
| **88083**-02 | レディースシャツジャケット | 本体価格 | ¥18,500＋税 | 11218-23に加工 | P.133 |
| **88083**-03 | レディースシャツジャケット | 本体価格 | ¥18,500＋税 | 11218-81に加工 | P.133 |

## 撮影協力　※五十音順

- **芦屋モノリス（tel.0797-38-3355）**
  produce.novarese.jp/asm
- **GARAGE39（tel.06-6202-1239）**
  garage39.com
- **コバトパン工場（tel.06-6354-5810）**
  cobatopan.com
- **守破離 堂島店（tel.06-6442-0711）**
  shuhari.main.jp
- **TAKAMURA wine & coffee roasters（tel.06-6443-3519）**
  takamuranet.com
- **NORTH SHORE cafe & dining（tel.06-4707-6668）**
  northshore-hanafru.com
- **LAZOR GARDEN OSAKA（tel.06-6147-3522）**
  www.lazor-osaka.jp

※同素材のボトムもございます。※ メンズのみ レディースのみ 表記の商品以外は男女同素材でのペアリングができます。※詳細は各商品ページでご確認ください。

## MEN'S メンズ

### スタイリッシュ（細身）

スタイリッシュでシャープな印象をベースに、女性らしさ・男性らしさを大切にしたディテールで仕上げました。身のこなしをスマートに魅せる、やや細みのシルエットです。

**フレンチツイル**




11116-99
P.110,112

**中空糸ストライプウール**



11121-99
P.106,108

11121-95
P.108

**ニットハニカム（トリコット）**



11122-19
P.128-131

### スタンダード（標準）

折り目正しい格式にふさわしい、ベーシックなスタイルです。合わせるインナーで、フロントから宴会まですべてのセクションに対応できます。さまざまな素材を取り揃え、幅広い年齢層の方に安心して着用していただけます。

**ミニヘリンボーン**




11101-99
P.115,116

11102-99
P.114,116

11102-92
P.116

11102-79
P.116

**シャドーストライプ**



11108-72
P.120

11107-72
P.119-120

**ストレッチトロピカル**



11109-99
P.122-123

**フレンチツイル**



11111-99
P.112

11111-19
P.112

**シャドーストライプ**



11107-19
P.118,120

### クラシカル（ややゆったり）

シンプルに着こなせるオーソドックスなスタイルです。さまざまな素材を取り揃え、幅広い年齢層の方に安心して着用していただけます。

**ミニヘリンボーン**




01118-09
P.125
メンズのみ

01118-01
P.125
メンズのみ

**クリスタルモヘア**



01116-01
P.125
メンズのみ

01115-01
P.125
メンズのみ



## LADIES' レディース

### スタイリッシュ（細身）

**フレンチツイル**




11216-99
P.110,113

**中空糸ストライプウール**



11221-99
P.104,106,109

11221-95
P.109

**ニットハニカム（トリコット）**



11222-19
P.130-131

**ニットワッフル（七分袖）**



00106-99
P.124
レディースのみ

00106-72
P.124
レディースのみ

00106-81
P.124
レディースのみ

### スタンダード（標準）

**ミニヘリンボーン**



11203-99
P.115,117

11202-99
P.114,117

11202-92
P.117

11202-79
P.117

**シャドーストライプ**



11207-72
P.121

**ストレッチトロピカル**



11204-99
P.122-123

**フレンチツイル**



11211-99
P.110,113

11211-19
P.113

11212-99
P.111,113

11212-19
P.113

**シャドーストライプ**



11207-19
P.118,121

**ノルディス朱子**



11223-99
P.124
レディースのみ

11225-99
P.124
レディースのみ

## ブラックフォーマル（タキシード）


ダブル/拝絹/剣衿（ピークドラベル）
● 01106-03
P.140


共衿/剣衿（ピークドラベル）
● 01102シリーズ
P.143


拝絹/ヘチマ衿（ショールカラー）
● 01103シリーズ
P.141


共衿/ヘチマ衿（ショールカラー）
● 01104シリーズ
P.142


菱衿（ノッチドラベル）
● 01105-05
P.144-145

## ブラックフォーマル ① コーラルクロス（ポリエステル100%）


高級感と深みのある黒の光沢感は、
質の高いサービスを演出します。
豊富なアイテムからお選びいただけます。


● 01220-09
P.142


● 11205-99
P.145-146


● 11106-99
P.147


● 11201-99
P.147


● 01475-09
P.148


● 03675-09
P.148


● 15104-99
P.149


● 15204-99
P.149



● 01452-01
P.149


● 03622-09
P.149


● 15105-99
P.152,255


● 15205-99
P.152,255


● 15106-99
P.152,255


● 15206-99
P.153,255

## ブラックフォーマル ② ストレッチトロピカル（ポリエステル100%）


着心地の良いトロピカルに
ストレッチ糸を使った
扱いやすいブラックフォーマルです。


● 11109-99
P.122-123,144


● 11204-99
P.122-123


● 11120-99
P.150


● 11220-99
P.150


● 15303-99
P.151


● 15301-99
P.151


● 15302-99
P.151


● 15117-99
P.153,256


● 15217-99
P.153,256

## イートンコート（詰衿）


● 11117-83
P.155


● 11217-83
P.134,155


● 01345-08
P.154


● 03445-08
P.154

## ワンピース（五分袖・七分袖）



● 16212-99
P.102-103,164



● 16205-99
P.165



● 16209-99
P.167



● 16210-99
P.167



● 03570-01
P.165


● 00108-99
P.167


● 00108-79
P.167

## ワンピース（半袖）



● 16211-99
P.102-103,164



● 03560-01
P.165



● 16206-99
P.166


● 16201-98
P.166


● 00110-99
P.270


● 00110-79
P.270


● 00109-99
P.270


● 00109-79
P.270

## ベスト（ポリエステル 100%）



● 15121-99
P.100-101,163



● 15221-99
P.100-101,163


● 15112-99
P.162


● 15212-99
P.162



● 15115-96
P.158



● 15215-96
P.158



● 15116-96
P.158



● 15216-96
P.158


● 15120-94
P.159


● 15220-94
P.159


● 15110-83
P.134,155


● 15210-83
P.155

## ベスト（ウール混）


● 15119-99
P.156


● 15219-99
P.156


● 15118-99
P.107,156


● 15218-99
P.107,156


● 15102-99
P.160


● 15202-99
P.114,160


● 15214-99
P.161


● 15118-95
P.156


● 15218-95
P.156


● 15102-79
P.160-161


● 15202-79
P.160-161


● 15101-96
P.159


● 15201-96
P.159


● 15107-96
P.159


● 15207-96
P.159


● 15102-72
P.160


● 15202-72
P.160


● 15109-98
P.157


● 15209-98
P.157


● 15108-98
P.157


● 15208-98
P.157


● 15102-92
P.160


● 15202-92
P.160

※「B-Spa」のシャツはP.246-247を、「和風」の作務衣・シャツはP.286-290をご覧ください。

白 / ベージュ・茶 / 青・緑 / グレー・黒 / ピンク・赤 / オレンジ

## レギュラーカラー

- 14111-81 P. 230
- 14211-81 P. 229
- 24205-81 P. 232
- 24114-81 P. 231
- 24214-81 P. 231
- 24228-83 P. 234
- 14207-81 P. 229
- 13202-81 P. 229
- 24225-81 P. 234
- 34107-81 P. 241
- 34206-81 P. 241
- 33206-81 P. 241
- 24309-16 P. 243
- 24309-26 P. 243
- 00102-81 P. 245
- 23309-16 P. 243
- 23309-26 P. 243
- 00101-81 P. 248
- 00101-73 P. 248
- 00102-72 P. 245
- 00102-79 P. 245
- 24114-99 P. 231
- 24214-99 P. 231
- 00101-99 P. 248
- 00102-99 P. 245

## ウィングカラー

- 14110-81 P. 230
- 14210-81 P. 230
- 08939-01 P. 230
- 08943-01 P. 230
- 08937-01 P. 231
- 08941-01 P. 230
- 24236-81 P. 233
- 24223-83 P. 234
- 24201-71 P. 235
- 24201-92 P. 235

## ホリゾンタルカラー

- 24115-81 P. 231
- 24215-81 P. 231
- 24216-81 P. 244
- 24218-81 P. 244
- 24211-74 P. 236
- 24211-94 P. 236
- 24115-99 P. 231
- 24215-99 P. 231
- 24211-26 P. 236
- 24211-46 P. 236

## ボタンダウンカラー

- 34106-81 P. 241
- 34105-81 P. 241
- 34205-81 P. 241
- 14118-81 P. 232
- 14218-81 P. 232
- 24308-81 P. 243
- 23308-81 P. 243
- 24305-81 P. 245
- 23305-81 P. 245
- 33308-81 P. 240
- 33307-81 P. 240
- 54334-81 P. 249
- 53334-81 P. 249
- 08932-08 P. 238
- 33305-28 P. 238
- 33305-99 P. 238
- New 24213-81 P. 232
- New 24237-81 P. 233
- New 34309-81 P. 236
- New 33309-81 P. 236
- New 24310-72 P. 235
- New 23310-72 P. 235
- New 34309-74 P. 236
- New 33309-74 P. 236
- 23301-71 P. 235
- 23303-74 P. 236
- 33301-74 P. 237
- 23305-72 P. 245
- 08932-07 P. 238
- 33308-71 P. 240
- New 24310-52 P. 235
- New 23310-52 P. 235
- New 34309-16 P. 236
- New 33309-16 P. 236
- 54334-11 P. 249
- 53334-11 P. 249
- New 24310-92 P. 235
- New 23310-92 P. 235
- New 34309-99 P. 236
- New 33309-99 P. 236
- 14101-92 P. 229
- 14201-92 P. 229
- 23301-92 P. 235
- 23303-94 P. 236
- 33301-99 P. 237
- 33303-99 P. 236
- 33307-99 P. 240
- 23301-98 P. 235
- 08932-09 P. 238
- 23305-99 P. 245
- 33308-99 P. 240
- 54334-22 P. 249
- 53334-22 P. 249
- New 33308-21 P. 240
- New 34309-28 P. 236
- New 33309-28 P. 236
- 33307-28 P. 240
- 33301-28 P. 237
- 33303-28 P. 237
- New 24310-42 P. 235
- New 23310-42 P. 235
- 08932-04 P. 238

## ラウンドカラー

- New 34214-81 P. 236
- New 34308-74 P. 236
- New 34308-16 P. 236
- New 34308-28 P. 236
- New 34308-99 P. 236
- New 34214-74 P. 236
- New 34214-16 P. 236
- New 34214-99 P. 236
- New 34214-28 P. 236



白 / ベージュ・茶 / 青・緑 / グレー・黒 / ピンク・赤 / オレンジ

## スタンドカラー

- 24112-81 P. 232
- 24212-81 P. 232
- 24224-81 P. 234
- 14213-81 P. 233
- 08919-08 P.239
- 08920-08 P. 239
- 08923-08 P. 239
- 23304-81 P. 245
- 24307-81 P. 247
- 24231-81 P. 247
- 34301-74 P. 237
- 33302-74 P. 237
- 23304-72 P. 245
- 24302-71 P. 248
- 24307-71 P. 247
- 24231-71 P. 247
- 24303-79 P. 248
- 24307-19 P. 247
- 24231-19 P. 247
- 08920-05 P. 239
- 33302-99 P. 237
- 34301-99 P. 237
- 23304-99 P. 245
- 24307-99 P. 247
- 24231-99 P. 247
- 33302-28 P. 237
- 34301-28 P. 237
- 24307-28 P. 247
- 24231-28 P. 247

## イタリアンカラー

- 34108-81 P. 240
- 34208-81 P. 240
- 34204-81 P. 240
- 24227-83 P. 234
- 24229-81 P. 245
- 00103-81 P. 245
- 08935-08 P. 238
- 24226-81 P. 234
- 34203-28 P. 238
- 34203-99 P. 238
- 34201-74 P. 237
- 24203-71 P. 235
- 08935-07 P. 238
- 24229-72 P. 245
- 00103-72 P. 245
- 34208-71 P. 240
- 00103-79 P. 245
- 34208-79 P. 240
- 08935-09 P. 238
- 00103-11 P. 245
- 34204-99 P. 240
- 34201-99 P. 237
- 34202-99 P. 237
- 08933-09 P. 238
- 24203-92 P. 235
- 24203-98 P. 235
- 24217-99 P. 244
- 34108-99 P. 240
- 00103-99 P. 245
- 34208-99 P. 240
- 24229-99 P. 245
- 00103-21 P. 245
- 34208-21 P. 240
- 34204-28 P. 240
- 34201-28 P. 237
- 34202-28 P. 237
- 08933-04 P. 238
- 08935-04 P. 238

## ベルカラー

- 14209-81 P. 231
- 24208-83 P. 233
- 14212-81 P. 233
- 34207-81 P. 240
- 24234-81 P. 242
- 24238-81 P. 242
- 04905-08 P. 233
- New 24241-72 P. 235
- 34207-71 P. 240
- 34207-79 P. 240
- New 24241-52 P. 235
- New 24241-92 P. 235
- 14209-99 P. 231
- 34207-99 P. 240
- 34207-21 P. 240
- New 24241-42 P. 235

## カットソー／ブラウス／プルオーバー／コック風コート など

- 13204-81 P. 244
- 13205-81 P. 244
- 14206-81 P. 244
- 23201-81 P. 239
- 24235-81 P. 242
- 24233-81 P. 242
- 24232-81 P. 242
- 34213-81 P. 242
- 24239-81 P. 243
- 24240-81 P. 243
- 08912-08 P. 239
- 08915-08 P. 239
- 00126-81 P. 246
- 00125-81 P. 246
- 00100-81 P. 248
- 24306-81 P. 249
- 24230-81 P. 249
- 11218-81 P. 249
- 11301-81 P. 249
- 02592-08 P. 248
- 24301-81 P. 248
- 33306-71 P. 238
- 00100-73 P. 248
- 02592-07 P. 248
- 24301-71 P. 248
- 08931-07 P. 247
- 24306-14 P. 249
- 11301-12 P. 249
- 08931-01 P. 247
- 08931-05 P. 247
- 00126-99 P. 246
- 00125-99 P. 246
- 33306-99 P. 238
- 00100-99 P. 248
- 08931-09 P. 247
- 11218-23 P. 249
- 11301-23 P. 249
- 33306-27 P. 238
- 08931-06 P. 247

※商品横の数字は丈の目安です（前掛け：前丈、胸当てエプロン：着丈）。サイズ展開があるものは参照ページでご確認ください。 ※「和風」の前掛けとエプロンは**P.291-295**をご覧ください。

## 白



- 03117-81 P. 271
- 03118-81 P. 271
- 03139-81 P. 271
- 03122-81 P. 271
- 03119-81 P. 271
- 03101-81 P. 271
- 27323-81 P. 274
- 27324-81 P. 274
- 27325-81 P. 274

## 紺・緑



- 27322-19 P. 274
- 27323-19 P. 274
- 27324-19 P. 274
- 27321-19 P. 274
- 27323-59 P. 274
- 27324-59 P. 274
- 27325-59 P. 274
- 03197-05 P. 275
- 03110-05 P. 275
- 27326-59 P. 275
- 27327-59 P. 275
- 27328-59 P. 275

## 黒



- 03170-09 P. 272
- 27313-99 P. 274
- 04126-09 P. 272
- 00909-99 P. 272
- 27203-99 P. 272
- 00914-99 P. 272
- 00917-99 P. 272
- 27205-99 P. 272
- 27323-99 P. 274
- 27306-99 P. 273
- 27324-99 P. 274
- 03190-09 P. 274
- 03192-09 P. 274
- 27325-99 P. 274
- 27312-99 P. 274
- 03188-09 P. 275
- 00918-99 P. 277
- 00915-99 P. 276
- 03197-09 P. 275
- 00900-99 P. 275
- 00905-99 P. 277
- 03110-06 P. 275
- 00911-99 P. 276
- 00913-99 P. 276
- 27326-99 P. 275
- 27327-99 P. 275
- 03111-09 P. 275
- 00907-99 P. 277
- 27328-99 P. 275
- 00908-99 P. 277
- 27202-99 P. 276
- 27204-99 P. 276
- 03184-09 P. 275
- 27201-99 P. 276

## グレー



- 04110-09 P. 272
- 27319-94 P. 273
- 27306-92 P. 273
- 27329-92 P. 273
- 27314-94 P. 273
- 27330-92 P. 273
- 27320-98 P. 273
- 27318-94 P. 273

## ベージュ



- 17201-71 P. 271
- 17202-71 P. 271
- 27319-71 P. 273
- 27323-72 P. 274
- 27306-72 P. 273
- 27329-72 P. 273
- 27314-73 P. 273
- 27330-72 P. 273
- 27320-74 P. 273
- 27318-71 P. 273
- 00912-72 P. 276
- 00916-71 P. 276

## 茶



- 04126-06 P. 272
- 27203-79 P. 272
- 00914-79 P. 272
- 00917-79 P. 272
- 27319-79 P. 273
- 27323-79 P. 274
- 27306-79 P. 273
- 27324-79 P. 274
- 27325-79 P. 274
- 03188-07 P. 275
- 00915-79 P. 276
- 03197-07 P. 275
- 27318-79 P. 273
- 00913-79 P. 276
- 00916-79 P. 276
- 27326-79 P. 275
- 27327-79 P. 275
- 27328-79 P. 275
- 27202-76 P. 276
- 03183-07 P. 276
- 03184-07 P. 275

## ピンク・赤



- 27205-24 P. 272
- 27323-24 P. 274
- 27326-24 P. 275
- 27327-24 P. 275
- 27323-27 P. 274
- 27320-27 P. 273
- 03111-02 P. 275

## エンジ



- 27301-28 P. 272
- 27323-29 P. 274
- 27324-29 P. 274
- 27325-29 P. 274
- 27326-29 P. 275
- 27327-29 P. 275
- 27328-29 P. 275

## ボルドー



- 27309-29 P. 273
- 27323-69 P. 274
- 27324-69 P. 274
- 27325-69 P. 274
- 27308-29 P. 273
- 27326-69 P. 275
- 27327-69 P. 275
- 27202-29 P. 276

## オレンジ・黄



- 04110-04 P. 272
- 27309-26 P. 273
- 03170-02 P. 272
- 27323-47 P. 274
- 27308-26 P. 273
- 27309-39 P. 273
- 27301-37 P. 272
- 27308-39 P. 273

新色登場

# イージーケアエプロン＆アクセサリー

掲載商品すべて トロピカル／ポリエステル100%

EASY CARE イージーケア

## 「しつこい汚れ」がみるみる落ちる！

高度な除去性能と抜群の耐久性を持った素材です。

Lipguard リップガード



未加工生地　リップガードH

- ●耐久撥水性・撥油性に優れています。
- ●水・油などの汚れがつきにくく、ついた汚れは洗濯で落ちやすい性質です。(SG・SR性)
- ●洗濯耐久性に優れています。

「リップガードH」
特殊フッ素系撥水剤を使用し、耐久撥水撥油性を付与したタイプ。

〈お取り扱いについて〉
この商品はイージーケア商品ですが、品質表示通りにアイロンを掛けていただくと、撥水・撥油の効果が長期に渡り持続します。

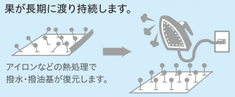

アイロンなどの熱処理で撥水・撥油基が復元します。

## お手入れ楽ラク。清潔感をキープ！

- 『汚れ』に強い！ 撥水・撥油 汚れがつきにくく、落としやすい素材。
- 『洗濯』に強い！ 耐久防汚 繰り返しの洗濯にも耐久性バツグン。
- 『漂白』に強い！ 耐塩素 色あせしにくい耐塩素加工。
- 『静電気』に強い！ STOP 制電 ホコリや汚れの付着も緩和します。

### 耐塩素加工

ポリエステル100%に対する漂白剤による退色防止加工で、漂白剤をはじく効果と付着による退色を防止するダブル効果により、大事な衣類の色アセを防止する加工です。洗濯耐久性に優れているため、繰り返し洗濯しても色アセ防止効果はほとんど変わりません。

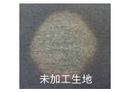

未加工生地



耐塩素加工あり

## 90cm丈

兼用

### 前掛け　P.274

27325-29（エンジ）
-59（緑）
-69（ボルドー）
-79（茶）
-81（白）
-99（黒）

￥3,100＋税　家庭洗濯可





New

27325-69　-29　-59　-79　-81　-99

フォーマルな印象のロングタイプ。定番6色をご用意しました。

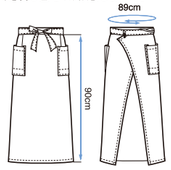




マルチポケットも付いてさらに使いやすくなりました。(全丈共通)

## 60cm丈

兼用

### 前掛け　P.274

27324-19（紺）
-29（エンジ）
-59（緑）
-69（ボルドー）
-79（茶）
-81（白）
-99（黒）

￥2,800＋税　家庭洗濯可





New

27324-69　-19　-29　-59　-79　-81　-99

使い勝手のよい60cm丈タイプ。合わせやすい7色展開。

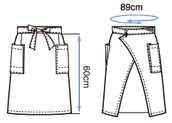


## 40cm丈

兼用

### 前掛け　P.274

27323-19（紺）
-24（ピンク）
-27（赤）
-29（エンジ）
-47（オレンジ）
-59（緑）
-69（ボルドー）
-72（ベージュ）
-79（茶）
-81（白）
-99（黒）

￥2,500＋税　家庭洗濯可





New

27323-69　-29　-59　-79　-81　-99

-19　-24　-27　-47　-72

カジュアルにお使いいただけるショート丈の11色エプロン。

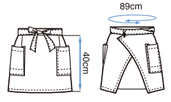


兼用

### ハンチング　P.285

28320-24（エンジ）
-47（オレンジ）
-59（緑）
-69（ボルドー）
-72（ベージュ）
-79（茶）
-81（白）
-99（黒）

￥2,800＋税

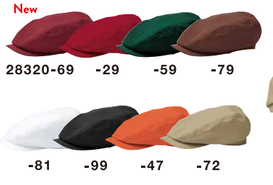

New

28320-69　-29　-59　-79　-81　-99　-47　-72

Back Style



アジャスター付き

兼用

### ベレー帽　P.285

28321-29（エンジ）
-47（オレンジ）
-59（緑）
-69（ボルドー）
-72（ベージュ）
-79（茶）
-81（白）
-99（黒）

￥2,700＋税

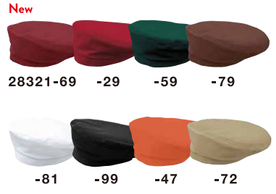

New

28321-69　-29　-59　-79　-81　-99　-47　-72

Back Style



アジャスター付き



## 胸当てX型



兼用

### 胸当てエプロン　P.275

27327-24（ピンク）
-29（エンジ）
-59（緑）
-69（ボルドー）
-79（茶）
-99（黒）

￥3,100＋税　家庭洗濯可



New

27327-69　-29　-59　-79　-99　-24

オーソドックスなタスキ型の胸当てエプロンです。肩ヒモにズレ防止のループがついています。

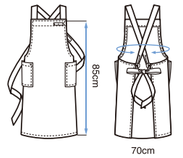


## 肩当てH型



兼用

### 胸当てエプロン　P.275

27326-24（ピンク）
-29（エンジ）
-59（緑）
-69（ボルドー）
-79（茶）
-99（黒）

￥3,300＋税　家庭洗濯可



New

27326-69　-29　-59　-79　-99　-24

肩ヒモが落ちにくいH型の胸当てエプロンです。後ろのボタンで巾の調節ができます。お尻の隠れるワイド巾です。

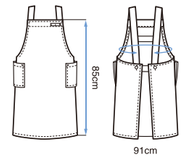


## カフェX型



兼用

### カフェエプロン　P.275

27328-29（エンジ）
-59（緑）
-79（茶）
-99（黒）

￥3,800＋税　家庭洗濯可



補強も兼ねたデザインポイント

27328-29　-59　-79　-99

ロング丈のスタイリッシュな胸当てエプロンです。後ろのボタンで丈の調節ができます。お尻の隠れるワイド巾です。

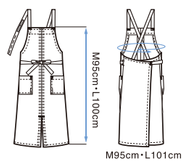


兼用

### バンダナキャップ　P.285

28322-29（エンジ）
-47（オレンジ）
-59（緑）
-69（ボルドー）
-72（ベージュ）
-79（茶）
-81（白）
-99（黒）

￥1,600＋税　家庭洗濯可



New

28322-69　-29　-59　-79　-81　-99　-47　-72

兼用

### ワンタッチコックタイ　P.285

28323-29（エンジ）
-47（オレンジ）
-59（緑）
-69（ボルドー）
-72（ベージュ）
-79（茶）
-81（白）
-99（黒）

￥1,300＋税　家庭洗濯可

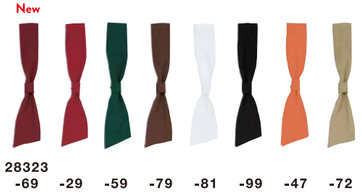

New

28323-69　-29　-59　-79　-81　-99　-47　-72

# 素材機能一覧　高機能を併せ持つスーパーマテリアル

※対象製品は本文中のスペック内のアイコンでご確認ください。

## PLASMA プラズマ加工　防汚 / 吸汗・速乾 / 帯電防止

皮脂の油汚れの除去性に優れ、清潔感を持続し、長期間白さを保てます。
抑電作用で汚れの付着も抑えられ、防汚加工の効果に一層強力に作用します。

- ●洗濯で汚れを簡単に落としやすくします。
- ●黒ずみの防止に優れています。
- ●衿や袖口の油汚れの除去性に優れています。
- ●吸水性に優れています。
- ●水洗いができます。
- ●静電気によるまとわりつき防止に優れています。
- ●洗濯の耐久性に優れていて、しかも長期間持続します。洗濯耐久性（JIS L2017 103法 20回繰返し）

防汚 / 吸汗・速乾 / 制電

### 「プラズマ加工」ってなんだ？

低温プラズマ加工技術で、ポリエステルの優れた特性を維持しつつ、洗濯による黄ばみ・黒ずみを長期間にわたり防止し、吸水性、制電性を付与した、画期的な素材です。

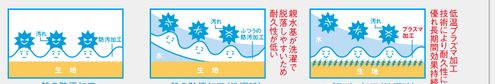


一般の防汚加工　一般の防汚加工（洗濯時）　プラズマ加工（洗濯時）

※イラストはイメージです。

### 「プラズマ加工」の実験

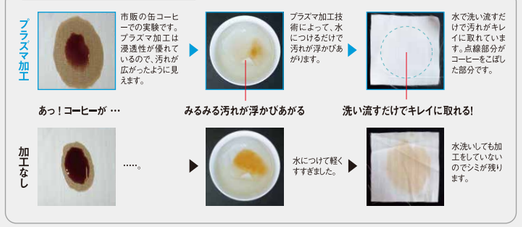


## プラズマプラス　防汚 / 吸汗・速乾 / 帯電防止 防臭 / 制菌

プラズマ加工での防汚に『防臭』と『制菌』をプラス。
汗などによる繊維上のニオイの発生や菌の増殖を抑制するので、清潔で快適です。

防汚 / 吸汗・速乾 / 制電 / 防臭 / 制菌

## Springie スプリンジー®　防透 / UVカット / クーリング / 吸汗・速乾 / 形態安定性

●特殊ポリマーによる快適素材です。
1 透け防止効果　2 紫外線ガード効果　3 クーリング効果

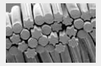
（繊維断面図）

●優れた吸水性・拡散性 ・速乾性で3つの楽ラク
（レギュラーポリエステルの2倍の吸水性／綿の2.5倍の拡散性／綿の7倍以上の速乾性）

1 爽やかな肌ざわりで楽ラク（サラサラパウダータッチとドライ感）
2 汗じみ対策が楽ラク
3 乾きが良く、洗濯時の取り扱いが楽ラク

防透 / UVカット / クーリング / 吸汗・速乾 / 形態安定性

## TREHACOOL トレハクール®　クーリング / 速乾 / 防汚

食品や化粧品に使われている糖質「トレハロース」をコットンに結合させた「トレハクール」。綿が本来持つ熱伝導性をさらに高め、速乾性にも優れた快適素材です。素材提供:shikibo

●クーリング性に優れています。　●高い速乾性で、さわやかな着心地。
●ついた汚れが落ちやすい。（SR性）

クーリング / 速乾 / 防汚

## MAKSPEC マックスペック　制菌

清潔が長続きする、制菌加工素材です。

●清潔な制菌加工素材です。
黄色ブドウ球菌（MSSA）、肺炎桿菌、大腸菌、緑膿菌、MRSA（メチシリン耐性黄色ブドウ状球菌）についてSEK基準値をクリアする制菌効果を発揮します。
●優れた耐工業洗濯性を発揮します。
工業洗濯50回以上でも効果を保ちます。（東レ測定）

（社）繊維評価技術評議会 認証番号 006898 制菌加工（繊維上の細菌の増殖を抑制します）剤名：有機系（ピリジン）

※SEKマークは（社）繊維評価技術協議会が定めた厳しい安全基準にパスした繊維製品にのみつく確かな品質と安全性の証です。

制菌

## Lipguard リップガード®　撥水・撥油 / 耐久防汚

「しつこい汚れ」がみるみる落ちる！ 高度な除去性能と抜群の耐久性を持った素材です。

●耐久撥水性・撥油性に優れています。
●水・油などの汚れがつきにくく、ついた汚れは洗濯で落ちやすい性質です。（SG・SR性）
●洗濯耐久性に優れています。

撥水・撥油 / 耐久防汚

### 「リップガードH」

特殊フッ素系撥水剤を使用し、耐久撥水撥油性を付与したタイプ。

〈お取り扱いについて〉この商品はイージーケア商品ですが、品質表示通りにアイロンを掛けていただくと、撥水・撥油の効果が長期に渡り持続します。

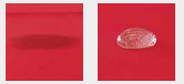
未加工生地　リップガードH




## VENT COOL ベントクール　吸汗・速乾 / クーリング

作業中に汗をかいても大丈夫！

●優れた吸湿、吸汗、速乾性能
●心地よい涼感効果

汗・湿気で繊維が伸び縮み。通気性をコントロールする素材。

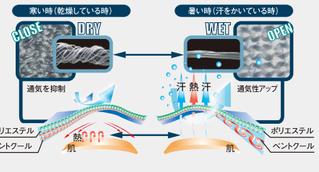


吸汗・速乾 / クーリング

## VENT DRY ベントドライ　吸汗・速乾 / クーリング / 制電

作業中の汗も、もう安心！ 湿度を感知して繊維が温度調節。吸水性、速乾性、着心地を追求した素材です。

吸汗・速乾 / クーリング / 制電

●優れた吸湿、吸汗、速乾性能　●心地よい涼感効果　●快適な制電性能

## CUBIC SENSOR キュービックセンサー®　洗って干すだけ　イージーケア / 軽量 / 清涼感

### 清涼、軽量、イージーケア　（シワになりにくく清涼、軽量!の秘密）

キュービックセンサー®を使用した風格子は、二重構造で織り上げた特殊吸水構造（毛細管現象）で優れた吸水性、速乾性を発揮します。軽さと通気性で爽快です。

※脱水は短く（1分以内）、すぐに干してください。
長い脱水はアイロン掛けでもシワの残る場合があります。




ノーアイロン / 吸汗・速乾 / 形態安定性 / クーリング

## μ-func. ミューファン　防臭 / 抗菌 / 制電

### 「銀の機能性」と「輝き」がそのまま繊維に。

抗菌・防臭機能
●銀イオンの抗菌・防臭機能が半永久的に持続します。
帯電防止機能
●静電気によるパチパチや、ホコリの付着を緩和します。
熱遮断機能
●夏は暑さをはねとばし、冬は暖かさを閉じこめる。これも銀の力。

防臭 / 抗菌 / 制電

## レンタルスペック　ノーアイロン 耐久性 / 速乾性

着用・洗濯の繰り返しに耐えることのできる厳選された素材や付属品と独自の縫製技術で生まれた工業洗濯対応の商品です。速乾性と耐久性があり、アイロン掛けが不要です。

ノーアイロン / 形態安定性

## イージーケア　ノーアイロン / 速乾性

家庭洗濯を条件に開発された商品です。速乾性と耐久性があり、シワになりにくいのでアイロン掛けが不要です。

ノーアイロン / 形態安定性

# 機能アイコン説明

※対象製品は本文中のスペック内のアイコンでご確認ください。

## お手入れ簡単イージーケア

- 耐塩素：塩素系漂白剤による変色や退色を防ぎます。
- ノーアイロン：洗濯後、アイロン掛けをしなくてもシワがつきにくいのでお手入れが簡単です。
- 家庭洗濯可：ご家庭で安心してお洗濯できます。絵表示に従ってお取り扱いください。（詳しくはP.314をご覧ください）
- 撥水・撥油：水や水性、油や油性の汚れをはじき、染み込ませません。
- 防汚：水洗いだけでも汚れが落ちやすいので洗剤使用量が減り環境に優しい商品です。
- 耐久防汚：汚れがつきにくく、ついた汚れは洗濯で落ちやすい性質です。
- 形態安定性：繰り返し洗濯してもシワやヨレが出にくく、購入時の印象が長続きします。

## 快適な着心地

- 腕ラク（腕上げ楽ラク）：運動量分を特殊カッティングで工夫したシャツやカットソーです。ボトムからの裾のはみ出しも解消されます。
- 裾ラク 意匠登録No.1457830：股下に合わせて裾をボタンで留めるだけ。5段階の長さ調節が可能な裾上げ楽ラク機能です。
- ゴムアジャスター 特許第2518803号 特許第2518804号 特許第2518807号 特許第2578079号 特許第3038136号：金具無しのウエスト縫製のため、見た目も美しくスッキリしています。ゴムなのでウエストにフィットして着心地快適です。
- アジャスター：日々の生活で微妙に変わるウエスト周りもアジャスターがあれば安心です。
- ストレッチ：ストレッチ性の効果で、フィット感のあるシャツやボトムも快適に着こなせます。動きの多い環境には最適です。
- 防透：白や淡色のシャツ、カットソーはインナーの透けが気になります。一枚着でのコーディネートや、清潔感を全面に出したい環境には透け防止加工の製品がオススメです。
- 吸汗・速乾：汗をかいてもすぐに乾くので、汗じみや湿気がこもる不快感を軽減します。
- クーリング：通気性が良く清涼感があります。体感温度を下げてくれるので、暑い夏場や湿度の高い環境にオススメです。
- 防臭：汗臭さなどの悪臭を防ぎます。
- 抗菌：菌の増殖を抑制し、清潔が長続きします。
- 制菌：菌の増殖を抑制し、清潔が長続きします。
- 制電：乾燥した季節にまとわりつく静電気を抑える機能です。ホコリや汚れの付着も緩和します。
- UVカット：見えない紫外線をガードする機能です。

# 商品のサイズについて

## MEN'S 男性

● 本文中のサイズ表記は基本的に**仕上がり寸法**です。**ジャケットのみ**、バストとウエストは**ヌード寸法**で表記しています。
● **体型表記**と**SM表記**がございます。

**ジャケット・タキシードサイズ表**

ジャケットとタキシードは、バストと身長から
ご自分に合ったサイズをお選びください。

| | ややスリム型 | 標準型 | がっちり型 | ゆったり型 |
|---|---|---|---|---|
| タキシード | Y体 | A体 | AB体 | B体 |
| スーツ（スタイリッシュ・スタンダード） | YA体 | | AB体 | |
| スーツ（クラシカル） | S | M | | L |
| ニットジャケット | S | M | L | LL / 3L |

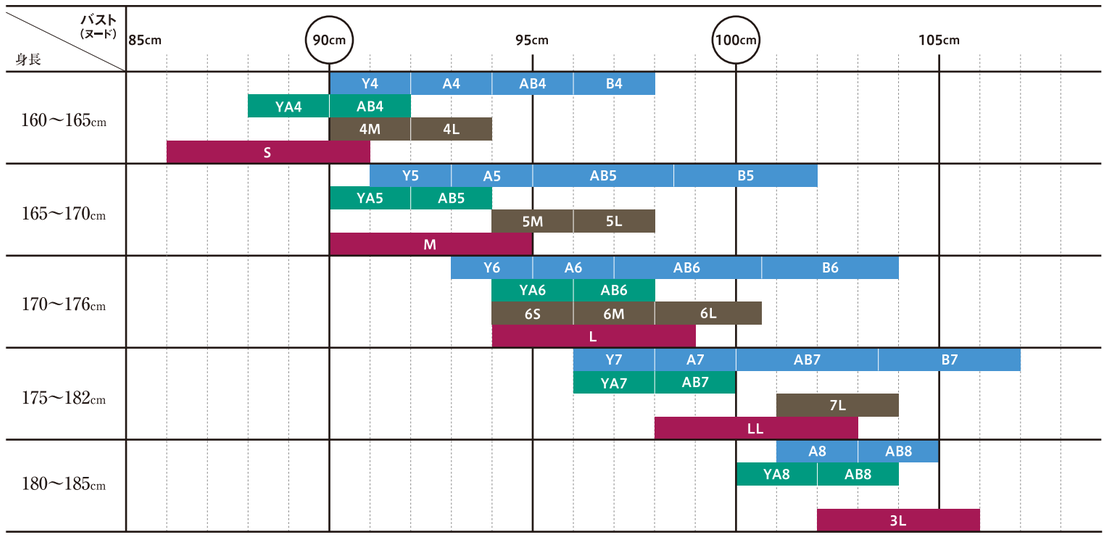


## LADIES' 女性

● 本文中のサイズ表記はすべて**仕上がり寸法**です。
基本寸法（ヌード寸法）にデザイン別のゆるみを持たせた
シルエットにしております。
● 表記のないスカート丈はベルト下からの寸法です。
● **号数表記**と**SM表記**がございます。
● ヌード寸法に関しては、**下記の表**をご覧ください。

**レディースサイズ表**

※ヌード寸法（単位：cm）

| | 7号 | 9号 | 11号 | 13号 | 15号 |
|---|---|---|---|---|---|
| | S | M | L | LL | 3L |
| バスト | 79-81 | 82-84 | 85-87 | 88-90 | 91-94 |
| ウエスト | 59-61 | 62-64 | 65-67 | 68-70 | 71-73 |
| ヒップ | 86-88 | 88-92 | 92-94 | 94-96 | 96-98 |
| 肩巾 | 36 | 37 | 38 | 39 | 40 |
| 袖丈 | 53 | 54 | 55 | 56 | 56 |

## UNISEX 男女兼用

● 本文中のサイズ表記は
すべて**仕上がり寸法**です。
● **SM表記**です。
● 表記のない男女兼用商品は
**Sサイズまではレディース対応、**
**Mサイズ以上はメンズ対応**となります。
（SS=レディースのS、S=レディースのM）



# 人体採寸の仕方 （商品のサイズを選ぶときの基準になります）

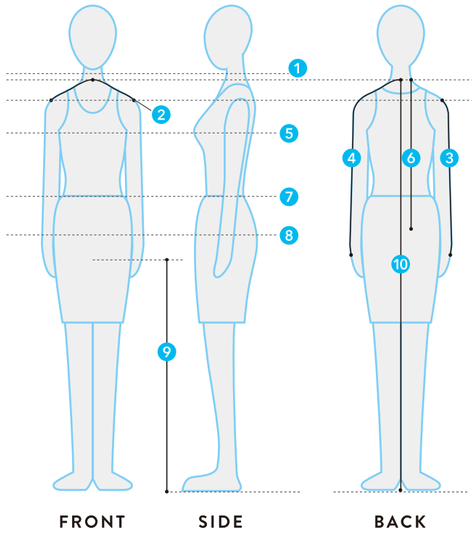


1【 ネ ッ ク 】のど骨を通る位置を水平に一回り測る
2【 肩 幅 】左肩先から後中心首のつけ根を通り、右肩先までを山なりに測る
（肩先は自然に下げた腕との交差部）
3【 袖 丈 】ひじを軽く曲げて肩先からひじを通り、手首までを測る
4【 裄 丈 】首の後ろつけ根から肩先、ひじを通る手首までを測る
（肩幅×1/2+袖丈と同様になります）
5【胸囲（バスト）】バストポイント（胸の最も高い位置）を水平に一回り測る
6【 着 丈 】首の後ろつけ根から着用商品の裾までを測る
7【胴囲（ウエスト）】胴の一番細い位置を水平に一回り測る
8【腰囲（ヒップ）】ヒップの一番高い位置を水平に一回り測る
9【 股 下 】足のつけ根から裾までを測る
10【 総 丈 】首の後ろつけ根から床までを測る

**バスト・ウエスト・ヒップを締め付けないよう、水平に測ることが大切です。**

※採寸される時は出来るだけ薄手の衣類か肌着の上からお願いします。
※男性のバストの採寸時は、ポケット内の物を出してから採寸してください。
※本文中のメンズのジャケット、及びタキシードのバスト・ウエスト寸法はヌード寸法です。
それ以外は製品の仕上がり寸法です。
※本文中のレディース製品はすべて仕上がり寸法です。

# 製品採寸の測り方 （本文中のサイズ表記です）

■シャツ（長袖・七分袖・半袖）

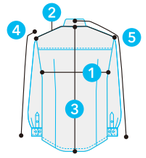


■ジャケット・タキシード（レディース）

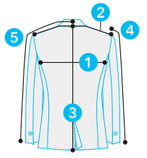


■ベスト

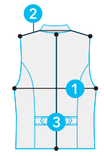


■ワンピース

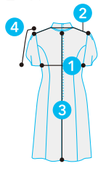


■（ラップ）キュロット

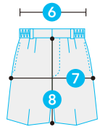


■スカート

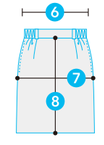


■パンツ

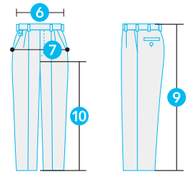


1【 バ ス ト 】両袖付け下を測り2倍する
（ニットの場合は袖付けより2cm下を測り2倍する）
2【 肩 幅 】両肩先の間を測る
3【 着 丈 】後ろ衿ぐりの中央から後ろ身頃裾までを測る
主に裾を出して着用する製品のみに表記
4【 袖 丈 】袖山の肩先から袖口端までを測る
5【 裄 丈 】後ろ衿ぐりの中央から肩先を通り袖口端までを測る
6【ウエスト】ウエストの両脇間を測り2倍する
（ゴム入りの場合は上がり寸法）
7【 ヒ ッ プ 】ウエストベルト下から18cm〜20cm下がった所の
両脇間を測り2倍する
8【スカート丈・（ラップ）キュロット丈】
前中心ウエストベルト下から裾まで
9【パンツ丈】脇を通るウエストベルト上から裾まで
10【 股 下 】股下の縫い目から裾までを測る

# 洗濯について　お取り扱い手引き

## いつも気持ちよく着たいから。

繊維の特性によって洗濯方法が異なります。快適に着ていただくためにご覧ください。
※カタログに掲載されている商品には、JIS 規格で定められた絵表示がついています。正しい方法でお取り扱いください。

### 綿 COTTON
色物は摩擦によって毛羽立つため白くなってしまいます。洗濯時に他のものと擦れないように注意してください。また濡れたままにしたり、つけ置き洗いをすると色がにじみ出ることがあります。洗濯後、乾燥すると縮みを発生しますので、洗濯後は少し引っ張るようにして元のサイズに合わせて形を整え自然乾燥してください。タンブラー乾燥は避けてください。

### ナイロン NYLON
世界で初めて開発された合成繊維です。ポリエステル同様に強い繊維で、シワ・型崩れがおきにくく吸湿性がほとんどないため速乾性がありますが、静電気が起きやすくホコリが付きやすいです。長時間日光（紫外線）にあたると黄変します。汗との副作用による変色も注意してください。汗をかいたらすぐに洗い陰干ししてください。アイロンは当て布をして低温（120℃以下）でかけてください。

### レーヨン RAYON
世界で最初につくられた化学繊維でシルキータッチです。光沢があり柔らかくドレープ性に優れ肌触りはよい反面、吸水性があり水分を含むと収縮して生地の強度が落ちます。洗濯時にゴシゴシ擦ったり、固く絞ることは避けてください。強い摩擦を受けると白っぽく色が抜けたように見えてしまいます。水分を吸収して輪ジミになりやすいため、濡れたときにはすばやくタオル等でたたいて乾燥させてください。

### 毛 WOOL
保温性と吸湿性がよいのですが、摩擦による毛玉が出来ます。弾力性がある反面、水を含んだ状態でもみ合わせると水分が含まれ、縮んで堅くなってしまいます。水の影響を受けやすいので一般的に水洗い洗濯は避けてください。アイロンによるアタリが出やすいので当て布が必要です。

### ポリエステル POLYESTER
石油を原料とした合成繊維で世界的にもっとも多い繊維用素材です。強度の高い繊維で、シワ・型崩れが起きにくく吸湿性がほとんどないため速乾性がありますが、静電気が起きやすくホコリが付きやすいので一般的に水洗い洗濯は避けてください。水の影響を受けやすいので、縮んで堅くなってしまいます。

### アクリル ACRYLIC
合成繊維の中で一番ウールに似た風合いで、ふんわりと柔らかく温かな肌触りで毬いぐるみ等に使用されます。保湿性がよくシワになりにくいのですが、毛玉になりやすいです。染色性に優れ好みの色に染められます。太陽光線にほとんど影響されません。毛玉が出来やすく熱に弱いです。洗濯後は風通しの良いところで平干しし、ハンガー吊りは避けてください。

| | | | |
|---|---|---|---|
| 40℃を限度とし、洗濯機による洗濯ができます。 | 40℃を限度とし、洗濯機の弱水流、または弱い手洗いが最適です。 | 30℃を限度とし、洗濯機の弱水流、または弱い手洗いが最適です。 | 30℃を限度とし、弱い手洗いが最適です。（洗濯機は使用できません） |
| ドライクリーニングができます。溶剤はパークロルエチレンまたは石油系を。 | ドライクリーニングができます。溶剤は石油系を。 | ドライクリーニングはできません。 | 塩素系漂白剤は使用できません。 |
| アイロンをかける時は、あて布が必要です。 | アイロンは210℃を限度とし、高温（180℃～210℃）でかけてください。 | アイロンは160℃を限度とし、中程度の温度（140℃～160℃）でかけてください。 | アイロンは120℃を限度とし、低温（80℃～120℃）でかけてください。 |
| 手絞りの場合は弱く、遠心脱水の場合は短時間で絞ってください。 | 絞らないでください。 | つり干しが最適です。 | 日陰でのつり干しが最適です。 |

**※カットソー・ストレッチ素材および綿混紡の製品について（アイテムリスト参照）**
タンブラー乾燥、スチームアイロンの使用をお避けください。ネットを使用の上、単独でお洗いください。また、濡れたままの放置もお避けください。（型くずれや、濃色製品の色落ち及び移染を防ぎます）

**※ノーアイロン商品について（アイテムリスト参照）**
脱水は短くし（1分以内）、すぐに干してください。長い脱水はアイロン掛けでもシワの残る場合があります。

## 家庭洗濯可 「家庭洗濯可」商品のご家庭での洗濯のポイント

※対象製品は本文中のスペック内でご確認ください。

お洗濯の前に、取り扱い絵表示を確認

**洗濯機で洗えます**

弱 30 ネット使用　弱 30 中性

**ネットを使用**
ボタン・ファスナーを留めて裏返しにたたみ、一枚ずつ洗濯ネットに入れます。

弱水流で！

**洗濯機のコースを選択**
取り扱い絵表示の洗剤を使用して「手洗いコース」「ウールコース」などの弱水流で洗います。
※30℃以下のぬるま湯または水をご使用ください。
※他の洗濯物とは分けて、単独洗いをしてください。
※生地を傷める原因になることがあるので、柔軟仕上げ剤は避けてください。

**乾かす**
ボタンを留め、形を整えてハンガーに吊るし、軽くたたいてシワを伸ばします。直射日光が当たらないよう日陰に干してください。
※型くずれやシワ、色移りの原因になるので、洗濯後はすぐに干してください。
※タンブラー乾燥機の使用は避けてください。

**手洗いします**

手洗い 30　手洗い 30 中性

**形を整え、やさしく押し洗い**
ボタン・ファスナーを留めて形を整えます。取り扱い絵表示の洗剤を使用して、やさしく押し洗い（20～30回）します。
※30℃以下のぬるま湯または水をご使用ください。
※揉んだり擦ったりしないでください。
※蛍光漂白剤が入った洗剤や、塩素系漂白剤は避けてください。

**すすぎ・脱水**
ネットに入れるか、タオルに包んで、脱水機を使って15秒以内で脱水します。その後、洗うときと同様にやさしく押し洗いします。洗剤の泡がなくなるまですすいでください。最後の脱水をして仕上げます。
※生地を傷める原因になることがあるので、柔軟仕上げ剤は避けてください。

**仕上げのアイロン**
取り扱い絵表示を確認し、素材に合った温度にアイロンをセットしてください。
■低温80℃～120℃
■中温140℃～160℃
※手で生地を伸ばしアイロン台に馴染ませてから、あて布をして指定温度で軽くかけます。

⚠ ご注意（洗濯機洗い・手洗い共通）　◆つけ置き洗いはしないでください。　◆洗濯後放置しないでください。




ニットジャケット、ニットスカート、ニットパンツ（P.128～P.131）
**11122-19　11222-19　12218-19　12219-19　の洗い方**

**お洗濯の前に**
ボタンとファスナーを閉じて裏返しでたたみ、サイズの合った洗濯ネットに一枚ずつ入れてファスナーを閉めて洗ってください。
※ポケット内に何も入っていないことを確認してください。

**洗剤について**
洗剤は中性洗剤、普通洗剤を使用してください。
※漂白剤は絶対に使用しないでください。

**お洗濯について**
水温は50℃以下にしてください。
洗濯コースは「弱」「手洗い」「ソフト」などのコース設定をおすすめします。

**脱水・乾燥について**
脱水時間は1分以内。すぐに形を整えハンガーにかけ、陰干しをしてください。
※手しぼりはしないでください。
※タンブラー乾燥機の使用は小ジワや収縮の原因になります。ご使用なさらないでください。

**その他のご注意**
※アイロン掛けをされる場合、アイロンを生地から1cm浮かせて蒸気のみをあててください。直接あてますと表面の風合いが損なわれます。
※レディースの場合、ジャケットとボトムを異なった方法でお洗濯されますと、洗濯回数によっては色の違いが若干出ることがあります。
ジャケットとボトムはご一緒にお洗濯されることをおすすめします。



## INDEX 01 インデックス（番号順）

● 女性用　● 男性用　● 兼用　N 新商品　※表示価格は税抜です。

| 商品番号-色番 | アイテム | 本文ページ | アイテムリストページ | サイズ | 本体価格 |
|---|---|---|---|---|---|
| 00100～ | | | | | |
| 00100-73 | シャツ | 49 | 248 下中 | SS～3L | ¥9,200 |
| 00100-81 | シャツ | 48 | 248 下中 | SS～3L | ¥9,200 |
| 00100-99 | シャツ | 49 | 248 下中 | SS～3L | ¥9,200 |
| 00101-73 | シャツ | 49 | 248 下左 | 7～15号 | ¥9,200 |
| 00101-81 | シャツ | 49 | 248 下左 | 7～15号 | ¥9,200 |
| 00101-99 | シャツ | 48 | 248 下左 | 7～15号 | ¥9,200 |
| 00102-72 | シャツ | 64 | 245 下右 | SS～3L | ¥8,100 |
| 00102-79 | シャツ | 64 | 245 下右 | SS～3L | ¥8,100 |
| 00102-81 | シャツ | 64 | 245 下右 | SS～3L | ¥8,100 |
| 00102-99 | シャツ | 64 | 245 下右 | SS～3L | ¥8,100 |
| 00103-11 | シャツ | 64 | 245 下中 | 7～15号 | ¥7,600 |
| 00103-21 | シャツ | 64 | 245 下中 | 7～15号 | ¥7,600 |
| 00103-72 | シャツ | 64 | 245 下中 | 7～15号 | ¥7,600 |
| 00103-79 | シャツ | 64 | 245 下中 | 7～15号 | ¥7,600 |
| 00103-81 | シャツ | 64 | 245 下中 | 7～15号 | ¥7,600 |
| 00103-99 | シャツ | 64 | 245 下中 | 7～15号 | ¥7,600 |
| 00105-72 | シャツ | 173 | 246 上右 | 7～15号 | ¥9,100 |
| 00105-79 | シャツ | 173 | 246 上右 | 7～15号 | ¥9,100 |
| 00105-81 | シャツ | 173 | 246 上右 | 7～15号 | ¥9,100 |
| 00105-99 | シャツ | 173 | 246 上右 | 7～15号 | ¥9,100 |
| 00106-72 | ジャケット | 176 | 227 下右 | 7～15号 | ¥18,500 |
| 00106-81 | ジャケット | 176 | 227 下右 | 7～15号 | ¥18,500 |
| 00106-99 | ジャケット | 176 | 227 下右 | 7～15号 | ¥18,500 |
| 00108-72 | ワンピース | 175 | 270 上右 | 7～15号 | ¥14,500 |
| 00108-79 | ワンピース | 167 | 270 上右 | 7～15号 | ¥14,500 |
| 00108-81 | ワンピース | 175 | 270 上右 | 7～15号 | ¥14,500 |
| 00108-99 | ワンピース | 167 | 270 上右 | 7～15号 | ¥14,500 |
| 00109-21 | ワンピース | 175 | 270 下右 | 7～15号 | ¥13,300 |
| 00109-79 | ワンピース | 175 | 270 下右 | 7～15号 | ¥13,300 |
| 00109-81 | ワンピース | 175 | 270 下右 | 7～15号 | ¥13,300 |
| 00109-99 | ワンピース | 175 | 270 下右 | 7～15号 | ¥13,300 |
| 00110-21 | ワンピース | 175 | 270 下中 | 7～15号 | ¥14,300 |
| 00110-79 | ワンピース | 175 | 270 下中 | 7～15号 | ¥14,300 |
| 00110-81 | ワンピース | 175 | 270 下中 | 7～15号 | ¥14,300 |
| 00110-99 | ワンピース | 174 | 270 下中 | 7～15号 | ¥14,300 |
| 00112-81 | ワンピース | 175 | 270 下左 | 7～15号 | ¥13,500 |
| 00113-21 | シャツ | 171 | 247 上右 | 7～15号 | ¥11,600 |
| 00113-79 | シャツ | 171 | 247 上右 | 7～15号 | ¥11,600 |
| 00113-81 | シャツ | 171 | 247 上右 | 7～15号 | ¥11,600 |
| 00113-99 | シャツ | 171 | 247 上右 | 7～15号 | ¥11,600 |
| 00115-21 | シャツ | 171 | 247 上中 | 7～15号 | ¥11,600 |
| 00115-79 | シャツ | 171 | 247 上中 | 7～15号 | ¥11,600 |
| 00115-81 | シャツ | 171 | 247 上中 | 7～15号 | ¥11,600 |
| 00115-99 | シャツ | 171 | 247 上中 | 7～15号 | ¥11,600 |
| 00118-81 | ジャケット | 177 | 228 下中 | 7～15号 | ¥17,000 |
| 00119-81 | ジャケット | 177 | 228 下右 | M～3L | ¥13,500 |
| 00120-72 | シャツ | 170 | 247 上左 | 7～15号 | ¥12,300 |
| 00120-79 | シャツ | 171 | 247 上左 | 7～15号 | ¥12,300 |
| 00120-99 | シャツ | 171 | 247 上左 | 7～15号 | ¥12,300 |
| 00122-72 | カットソー | 172 | 246 下左 | S～LL | ¥8,600 |
| 00122-79 | カットソー | 173 | 246 下左 | S～LL | ¥8,600 |
| 00122-99 | カットソー | 173 | 246 下左 | S～LL | ¥8,600 |
| 00123-79 | カットソー | 173 | 246 下右 | S～LL | ¥8,800 |
| 00123-99 | カットソー | 172 | 246 下右 | S～LL | ¥8,800 |
| 00124-79 | カットソー | 184 | 246 下中 | S～LL | ¥8,600 |
| 00124-99 | カットソー | 184 | 246 下中 | S～LL | ¥8,600 |
| 00125-81 | シャツ | 187 | 246 上左 | SS～3L | ¥8,800 |
| 00125-99 | シャツ | 186 | 246 上左 | SS～3L | ¥8,800 |
| 00126-81 | シャツ | 186 | 246 上中 | 7～15号 | ¥7,600 |
| 00126-99 | シャツ | 186 | 246 上中 | 7～15号 | ¥7,600 |
| 00200-72 | パンツ | 189 | 268 上左 | 7～15号 | ¥8,300 |
| 00200-79 | パンツ | 188 | 268 上左 | 7～15号 | ¥8,300 |
| 00200-81 | パンツ | 189 | 268 上左 | 7～15号 | ¥8,300 |
| 00200-99 | パンツ | 188 | 268 上左 | 7～15号 | ¥8,300 |
| 00201-21 | パンツ | 171 | 268 上中 | 7～15号 | ¥7,800 |
| 00201-79 | パンツ | 180 | 268 上中 | 7～15号 | ¥7,800 |
| 00201-81 | パンツ | 177 | 268 上中 | 7～15号 | ¥7,800 |
| 00201-99 | パンツ | 181 | 268 上中 | 7～15号 | ¥7,800 |
| 00202-21 | パンツ | 189 | 268 上右 | 7～15号 | ¥7,000 |
| 00202-79 | パンツ | 189 | 268 上右 | 7～15号 | ¥7,000 |
| 00202-99 | パンツ | 189 | 268 上右 | 7～15号 | ¥7,000 |
| 00203-81 | パンツ | 177 | 262 上中 | M～3L | ¥9,300 |
| 00900-99 | エプロン | 189 | 275 中右 | F | ¥4,200 |
| 00905-99 | エプロン | 183 | 277 上中 | M・L | ¥6,800 |
| 00907-99 | エプロン | 183 | 277 上右 | M・L | ¥6,800 |
| 00908-99 | エプロンドレス | 74 | 277 中左 | M・L | ¥6,800 |
| 00909-99 | エプロン | 91 | 272 中左 | S・M | ¥4,000 |
| 00911-99 | エプロン | 181 | 276 下右 | M・L | ¥10,100 |
| 00912-72 | エプロン | 181 | 276 下中 | M・L | ¥10,100 |
| 00913-79 | エプロン | 179 | 276 下左 | M・L | ¥13,800 |
| 00913-99 | エプロン | 179 | 276 下左 | M・L | ¥13,800 |
| 00914-79 | エプロン | 188 | 272 中中 | S～L | ¥4,900 |
| 00914-99 | エプロン | 188 | 272 中中 | S～L | ¥4,900 |
| 00915-79 | エプロン | 179 | 276 中右 | F | ¥4,900 |
| 00915-99 | エプロン | 179 | 276 中右 | F | ¥4,900 |
| 00916-71 | エプロン | 186 | 276 中中 | F | ¥6,400 |
| 00916-79 | エプロン | 68 | 276 中中 | F | ¥6,400 |
| 00917-79 | 前掛け | 184 | 272 上右 | F | ¥4,900 |
| 00917-99 | 前掛け | 68 | 272 上右 | F | ¥4,900 |
| 00918-99 | エプロン | 182 | 277 上左 | 7～15号 | ¥10,100 |
| 01011～ | | | | | |
| 01011-01 | カマーバンド | 146 | 277 下左 | S～LL | ¥6,400 |
| 01015-01 | カマーバンド | - | 277 中右 | 70～100 | ¥5,400 |
| 01020-01 | 蝶タイ | 52 | 277 下中 | F | ¥1,000 |
| 01020-02 | 蝶タイ | - | 277 下右 | F | ¥1,200 |
| 01025-03 | クロスタイ | - | 278 中中 | F | ¥2,300 |
| 01025-06 | クロスタイ | - | 278 中中 | F | ¥2,300 |
| 01026-03 | ネクタイ | - | 278 中右 | F | ¥2,600 |
| 01026-04 | ネクタイ | - | 278 中右 | F | ¥2,600 |
| 01026-05 | ネクタイ | - | 278 中右 | F | ¥2,600 |
| 01026-09 | ネクタイ | - | 278 中右 | F | ¥2,600 |
| 01031-01 | ネクタイ | - | 278 下左 | F | ¥5,600 |
| 01031-03 | ネクタイ | - | 278 下左 | F | ¥5,600 |
| 01031-06 | ネクタイ | - | 278 下左 | F | ¥5,600 |
| 01040-01 | 蝶タイ | 146 | 278 上左 | F | ¥1,500 |
| 01062-01 | ネクタイ | - | 278 下中 | F | ¥5,600 |
| 01062-02 | ネクタイ | - | 278 下中 | F | ¥5,600 |
| 01062-03 | ネクタイ | - | 278 下中 | F | ¥5,600 |
| 01102-02 | タキシード | 143 | 222 上右 | Y4～B7 | ¥35,000 |
| 01102-03 | タキシード | 143 | 222 上左 | Y4～B7 | ¥46,500 |
| 01102-05 | タキシード | 143 | 222 上中 | Y4～B7 | ¥30,500 |
| 01103-02 | タキシード | 141 | 221 下右 | Y4～B7 | ¥39,000 |
| 01103-03 | タキシード | 141 | 221 下左 | Y4～B7 | ¥50,500 |
| 01103-05 | タキシード | 141 | 221 下中 | Y4～B7 | ¥37,000 |
| 01104-02 | タキシード | 142 | 222 下右 | Y4～B7 | ¥35,000 |
| 01104-03 | タキシード | 142 | 222 下左 | Y4～B7 | ¥46,500 |
| 01104-05 | タキシード | 142 | 222 下中 | Y4～B7 | ¥29,500 |
| 01105-05 | ジャケット | 144 | 221 上右 | Y4～B7 | ¥30,500 |
| 01106-03 | タキシード | 140 | 221 上中 | 4M～7L | ¥53,500 |
| 01115-01 | ジャケット | 125 | 226 上右 | 4M～7L | ¥48,000 |
| 01116-01 | ジャケット | 125 | 226 下左 | 4M～7L | ¥52,000 |
| 01118-01 | ジャケット | 125 | 227 上左 | 4M～7L | ¥38,000 |
| 01118-09 | ジャケット | 125 | 227 上左 | 4M～7L | ¥38,000 |
| 01120-02 | スラックス | 141 | 259 上左 | 70～100 | ¥14,300 |
| 01120-09 | スラックス | 141 | 258 下右 | 70～100 | ¥15,300 |
| 01140-03 | スラックス | 140 | 258 上中 | 70～100 | ¥23,800 |
| 01150-03 | スラックス | 141 | 258 上右 | 70～100 | ¥20,800 |
| 01155-01 | パンツ | 145 | 259 下中 | 76～100 | ¥22,300 |
| 01160-02 | スラックス | 148 | 259 上右 | 70～100 | ¥13,300 |
| 01160-03 | スラックス | 147 | 259 上中 | 70～100 | ¥13,000 |
| 01180-02 | パンツ | 162 | 261 下左 | 70～100 | ¥9,500 |
| 01193-01 | スラックス | 125 | 260 上中 | 70～100 | ¥16,900 |
| 01193-09 | スラックス | 125 | 260 上中 | 70～100 | ¥16,900 |
| 01195-05 | スラックス | 142 | 258 下左 | 70～100 | ¥13,400 |
| 01196-01 | スラックス | 125 | 260 上左 | 70～100 | ¥21,000 |
| 01196-02 | スラックス | 125 | 259 下右 | 70～100 | ¥21,000 |
| 01197-01 | パンツ | - | 261 上右 | 70～100 | ¥13,000 |
| 01220-09 | ジャケット | 142 | 223 下左 | Y4～B6 | ¥30,400 |
| 01345-08 | ジャケット | 154 | 228 下左 | M～3L | ¥10,700 |
| 01452-01 | ベスト | 149 | 254 下左 | M～3L | ¥12,500 |
| 01475-09 | ベスト | 148 | 254 上中 | M～3L | ¥15,300 |
| 02592～ | | | | | |
| 02592-07 | シャツ | 61 | 248 下右 | SS～3L | ¥8,600 |
| 02592-08 | シャツ | 61 | 248 下右 | SS～3L | ¥8,600 |
| 03010～ | | | | | |
| 03010-02 | 替カラー | 165 | 281 下中 | 7～15号 | ¥3,400 |
| 03010-07 | 替カラー | 165 | 281 下左 | 7～15号 | ¥2,800 |
| 03048-06 | リボンタイ | 161 | 278 上右 | F | ¥2,000 |
| 03048-09 | リボンタイ | - | 278 上右 | F | ¥2,000 |
| 03052-05 | 蝶タイ | - | 278 上中 | F | ¥1,200 |
| 03052-06 | 蝶タイ | 162 | 278 上中 | F | ¥1,200 |
| 03052-09 | 蝶タイ | - | 278 上中 | F | ¥1,200 |
| 03054-06 | クロスタイ | - | 278 中左 | F | ¥2,200 |
| 03054-09 | クロスタイ | 52 | 278 中左 | F | ¥2,200 |
| 03060-06 | アスコットタイ | 136 | 279 中中 | F | ¥3,200 |
| 03101-81 | サロン | - | 271 上右 | F | ¥1,300 |
| 03110-05 | エプロン | - | 275 中中 | F | ¥2,800 |
| 03110-06 | エプロン | - | 275 中中 | F | ¥2,800 |
| 03111-02 | エプロン | - | 275 中左 | F | ¥3,900 |
| 03111-09 | エプロン | - | 275 中左 | F | ¥3,900 |
| 03117-81 | サロン | - | 271 中右 | F | ¥2,300 |
| 03118-81 | サロン | - | 271 中中 | F | ¥2,300 |
| 03119-81 | サロン | - | 271 中左 | F | ¥2,300 |
| 03122-81 | サロン | - | 271 上中 | F | ¥4,000 |
| 03139-81 | サロン | 167 | 271 下左 | F | ¥2,900 |
| 03170-02 | 前掛け | - | 272 下中 | F | ¥2,900 |
| 03170-09 | 前掛け | - | 272 下中 | F | ¥3,100 |
| 03183-07 | エプロン | - | 276 中左 | F | ¥5,800 |
| 03184-07 | エプロン | - | 275 下右 | F | ¥5,700 |
| 03184-09 | エプロン | - | 275 下右 | F | ¥5,700 |
| 03188-07 | エプロン | - | 275 下中 | F | ¥4,900 |
| 03188-09 | エプロン | - | 275 下中 | F | ¥4,900 |
| 03190-09 | 前掛け | 48 | 274 中左 | F | ¥4,100 |
| 03192-09 | 前掛け | 48 | 274 下左 | M・L | ¥5,200 |
| 03197-05 | エプロン | - | 275 下左 | M・L | ¥5,700 |
| 03197-07 | エプロン | - | 275 下左 | M・L | ¥5,700 |
| 03197-09 | エプロン | - | 275 下左 | M・L | ¥5,700 |
| 03445-08 | ジャケット | 154 | 228 上右 | 7～15号 | ¥10,700 |
| 03560-01 | ワンピース | 165 | 269 上中 | 7～15号 | ¥19,000 |
| 03570-01 | ワンピース | 165 | 269 上右 | 7～15号 | ¥20,300 |
| 03622-09 | ベスト | 149 | 254 上右 | 7～15号 | ¥12,500 |
| 03675-09 | ベスト | 148 | 254 上左 | 7～15号 | ¥15,300 |

● 女性用 ● 男性用 ● 兼用 N 新商品 ※表示価格は税抜です。

| 商品番号-色番 | アイテム | | 本文ページ | アイテムリストページ | サイズ | 本体価格 |
|---|---|---|---|---|---|---|
| 03735-09 | スカート | ● | 148 | 265 上左 | 7～15号 | ¥10,200 |
| 03740-01 | ラップキュロット | ● | - | 265 下左 | 7～17号 | ¥10,300 |
| 03753-01 | パンツ | ● | 219 | 262 下右 | S・L | ¥10,300 |
| 03753-09 | パンツ | ● | 210 | 262 下右 | S・L | ¥10,300 |
| 03780-01 | スカート | ● | 145 | 263 上中 | 7～15号 | ¥15,300 |
| **04006～** | | | | | | |
| 04006-02 | 三角チーフ | ● | - | 285 下左 | F | ¥1,200 |
| 04006-05 | 三角チーフ | ● | - | 285 下左 | F | ¥1,200 |
| 04006-06 | 三角チーフ | ● | - | 285 下左 | F | ¥1,200 |
| 04006-07 | 三角チーフ | ● | 91 | 285 下左 | F | ¥1,200 |
| 04006-08 | 三角チーフ | ● | - | 285 下左 | F | ¥1,200 |
| 04006-09 | 三角チーフ | ● | - | 285 下左 | F | ¥1,200 |
| 04007-07 | 三角チーフ | ● | - | 284 下右 | F | ¥1,400 |
| 04007-09 | 三角チーフ | ● | - | 284 下右 | F | ¥1,400 |
| 04011-07 | 三角チーフ | ● | - | 285 下中 | F | ¥1,900 |
| 04023-04 | バンダナキャップ | ● | - | 283 下中 | F | ¥1,900 |
| 04023-09 | バンダナキャップ | ● | - | 283 下中 | F | ¥1,900 |
| 04026-04 | ベレー帽 | ● | - | 283 下左 | F | ¥2,900 |
| 04026-09 | ベレー帽 | ● | - | 283 下左 | F | ¥2,900 |
| 04110-04 | 前掛け | ● | - | 272 下左 | F | ¥4,100 |
| 04110-09 | 前掛け | ● | - | 272 下左 | F | ¥4,100 |
| 04126-06 | エプロン | ● | 91 | 272 中右 | S～L | ¥4,200 |
| 04126-09 | エプロン | ● | 189 | 272 中右 | S～L | ¥4,200 |
| 04710-09 | パンツ | ● | 212 | 267 下右 | S～3L | ¥7,500 |
| 04905-08 | シャツ | ● | 44 | 233 上左 | 7～15号 | ¥9,300 |
| **08120～** | | | | | | |
| 08120-09 | パンツ | ● | 97 | 261 下中 | 72～102 | ¥7,700 |
| 08710-09 | スカート | ● | - | 265 上右 | 7～15号 | ¥7,100 |
| 08711-09 | キュロット | ● | - | 266 上左 | 7～15号 | ¥7,600 |
| 08912-08 | シャツ | ● | 97 | 239 下左 | SS～3L | ¥5,900 |
| 08915-08 | シャツ | ● | 97 | 239 下中 | SS～3L | ¥6,000 |
| 08919-08 | シャツ | ● | 97 | 239 上右 | SS～3L | ¥6,100 |
| 08920-05 | シャツ | ● | 97 | 239 上左 | SS～3L | ¥5,900 |
| 08920-08 | シャツ | ● | 97 | 239 上左 | SS～3L | ¥5,900 |
| 08923-08 | シャツ | ● | 97 | 239 上中 | SS～3L | ¥6,000 |
| 08931-01 | シャツ | ● | 213 | 247 下右 | SS～3L | ¥6,400 |
| 08931-05 | シャツ | ● | 213 | 247 下右 | SS～3L | ¥6,400 |
| 08931-06 | シャツ | ● | 213 | 247 下右 | SS～3L | ¥6,400 |
| 08931-07 | シャツ | ● | 213 | 247 下右 | SS～3L | ¥6,400 |
| 08931-09 | シャツ | ● | 213 | 247 下右 | SS～3L | ¥6,400 |
| 08932-04 | シャツ | ● | 96 | 238 下中 | SS～3L | ¥7,600 |
| 08932-07 | シャツ | ● | 96 | 238 下中 | SS～3L | ¥7,600 |
| 08932-08 | シャツ | ● | 96 | 238 下中 | SS～3L | ¥7,600 |
| 08932-09 | シャツ | ● | 96 | 238 下中 | SS～3L | ¥7,600 |
| 08933-04 | シャツ | ● | 96 | 238 下右 | 7～15号 | ¥7,600 |
| 08933-09 | シャツ | ● | 96 | 238 下右 | 7～15号 | ¥7,600 |
| 08935-04 | シャツ | ● | 96 | 238 下左 | 7～15号 | ¥7,100 |
| 08935-07 | シャツ | ● | 96 | 238 下左 | 7～15号 | ¥7,100 |
| 08935-08 | シャツ | ● | 96 | 238 下左 | 7～15号 | ¥7,100 |
| 08935-09 | シャツ | ● | 96 | 238 下左 | 7～15号 | ¥7,100 |
| 08937-01 | シャツ | ● | 53 | 231 上左 | S～3L | ¥7,100 |
| 08939-01 | シャツ | ● | 157 | 230 下中 | S～3L | ¥7,600 |
| 08941-01 | シャツ | ● | 53 | 230 下左 | S～3L | ¥7,100 |
| 08943-01 | シャツ | ● | 157 | 230 下左 | S～3L | ¥7,600 |
| **09001～** | | | | | | |
| 09001-01 | 和帽子 | ● | 196 | 295 下左 | M～LL | ¥1,500 |
| 09001-03 | 和帽子 | ● | - | 295 下左 | M～LL | ¥1,500 |
| 09001-04 | 和帽子 | ● | - | 295 下左 | M～LL | ¥1,500 |
| 09001-05 | 和帽子 | ● | 196 | 295 下左 | M～LL | ¥1,500 |
| 09001-07 | 和帽子 | ● | - | 295 下左 | M～LL | ¥1,500 |
| 09001-09 | 和帽子 | ● | 197 | 295 下左 | M～LL | ¥1,500 |

| 商品番号-色番 | アイテム | | 本文ページ | アイテムリストページ | サイズ | 本体価格 |
|---|---|---|---|---|---|---|
| 09004-01 | 和帽子 | ● | 201 | 295 中右 | S～LL | ¥1,700 |
| 09004-03 | 和帽子 | ● | 201 | 295 中右 | S～LL | ¥1,700 |
| 09020-03 | 替衿 | ● | 197 | 295 下中 | S～3L | ¥1,500 |
| 09020-04 | 替衿 | ● | 196 | 295 下中 | S～3L | ¥1,500 |
| 09020-05 | 替衿 | ● | 196 | 295 下中 | S～3L | ¥1,500 |
| 09021-09 | 替衿 | ● | - | 294 中左 | S～3L | ¥2,200 |
| 09033-09 | バンダナキャップ | ● | 213 | 294 中右 | F | ¥2,900 |
| 09040-09 | コックタイ | ● | - | 294 中中 | F | ¥2,900 |
| 09140-09 | エプロン | ● | 213 | 294 上右 | F | ¥4,600 |
| 09154-01 | 前掛け | ● | - | 295 中左 | F | ¥3,900 |
| 09154-03 | 前掛け | ● | - | 295 中左 | F | ¥3,900 |
| 09154-04 | 前掛け | ● | 194 | 295 中左 | F | ¥3,900 |
| 09154-05 | 前掛け | ● | - | 295 中左 | F | ¥3,900 |
| 09154-07 | 前掛け | ● | - | 295 中左 | F | ¥3,900 |
| 09154-09 | 前掛け | ● | - | 295 中左 | F | ¥3,900 |
| 09155-01 | 前掛け | ● | - | 295 上左 | F | ¥3,500 |
| 09155-03 | 前掛け | ● | 197 | 295 上左 | F | ¥3,500 |
| 09155-04 | 前掛け | ● | 194 | 295 上左 | F | ¥3,500 |
| 09155-05 | 前掛け | ● | 196 | 295 上左 | F | ¥3,500 |
| 09155-07 | 前掛け | ● | 194 | 295 上左 | F | ¥3,500 |
| 09155-09 | 前掛け | ● | - | 295 上左 | F | ¥3,500 |
| 09159-01 | 前掛け | ● | 201 | 295 上右 | F | ¥3,300 |
| 09159-03 | 前掛け | ● | 201 | 295 上右 | F | ¥3,300 |
| 09162-09 | 前掛け | ● | 212 | 294 上中 | F | ¥5,100 |
| 09163-09 | 前掛け | ● | 212 | 294 上左 | F | ¥4,400 |
| 09165-01 | 前掛け | ● | 213 | 293 上右 | F | ¥4,600 |
| 09165-06 | 前掛け | ● | 213 | 293 上右 | F | ¥4,600 |
| 09540-01 | 作務衣上衣 | ● | 196 | 286 上右 | S～3L | ¥8,600 |
| 09540-03 | 作務衣上衣 | ● | 197 | 286 上右 | S～3L | ¥8,600 |
| 09540-04 | 作務衣上衣 | ● | 196 | 286 上右 | S～3L | ¥8,600 |
| 09540-05 | 作務衣上衣 | ● | 197 | 286 上右 | S～3L | ¥8,600 |
| 09540-07 | 作務衣上衣 | ● | 197 | 286 上右 | S～3L | ¥8,600 |
| 09540-09 | 作務衣上衣 | ● | 197 | 286 上右 | S～3L | ¥8,600 |
| 09541-01 | 作務衣上衣 | ● | 201 | 287 上右 | SS～3L | ¥8,900 |
| 09541-03 | 作務衣上衣 | ● | 201 | 287 上右 | SS～3L | ¥8,900 |
| 09700-01 | 作務衣下衣 | ● | 201 | 287 下右 | SS～3L | ¥8,900 |
| 09700-03 | 作務衣下衣 | ● | 201 | 287 下右 | SS～3L | ¥8,900 |
| 09701-01 | 作務衣下衣 | ● | 196 | 286 下右 | S～3L | ¥8,600 |
| 09701-03 | 作務衣下衣 | ● | 197 | 286 下右 | S～3L | ¥8,600 |
| 09701-04 | 作務衣下衣 | ● | 196 | 286 下右 | S～3L | ¥8,600 |
| 09701-05 | 作務衣下衣 | ● | 197 | 286 下右 | S～3L | ¥8,600 |
| 09701-07 | 作務衣下衣 | ● | 197 | 286 下右 | S～3L | ¥8,600 |
| 09701-09 | 作務衣下衣 | ● | 197 | 286 下右 | S～3L | ¥8,600 |
| 09901-08 | シャツ | ● | 212 | 290 下左 | S～3L | ¥6,200 |
| 09921-06 | シャツ | ● | 213 | 290 上右 | SS～3L | ¥7,100 |
| 09921-07 | シャツ | ● | 213 | 290 上右 | SS～3L | ¥7,100 |
| 09921-09 | シャツ | ● | 213 | 290 上右 | SS～3L | ¥7,100 |
| **11101～** | | | | | | |
| 11101-99 | ジャケット | ● | 115 | 224 上中 | YA4～AB8 | ¥39,700 |
| 11102-79 | ジャケット | ● | 116 | 224 下左 | YA4～AB8 | ¥37,600 |
| 11102-92 | ジャケット | ● | 116 | 224 下左 | YA4～AB8 | ¥37,600 |
| 11102-99 | ジャケット | ● | 114 | 224 下左 | YA4～AB8 | ¥37,600 |
| 11106-99 | ジャケット | ● | 147 | 223 上右 | M～3L | ¥26,000 |
| 11107-19 | ジャケット | ● | 118 | 226 上中 | YA4～AB8 | ¥36,500 |
| 11107-72 | ジャケット | ● | 119 | 226 上中 | YA4～AB8 | ¥36,500 |
| 11108-72 | ジャケット | ● | 120 | 225 下右 | YA4～AB8 | ¥39,500 |
| 11109-99 | ジャケット | ● | 122 | 227 上右 | YA4～AB8 | ¥22,500 |
| 11111-19 | ジャケット | ● | 112 | 225 上右 | YA4～AB8 | ¥37,600 |
| 11111-99 | ジャケット | ● | 112 | 225 上右 | YA4～AB8 | ¥37,600 |
| 11116-99 | ジャケット | ● | 110 | 225 上中 | YA4～AB8 | ¥37,600 |
| 11117-83 | 詰衿コート | ● | 155 | 228 上中 | M～3L | ¥16,800 |

| 商品番号-色番 | アイテム | | 本文ページ | アイテムリストページ | サイズ | 本体価格 |
|---|---|---|---|---|---|---|
| 11120-99 | イートンコート | ● | 150 | 223 下右 | M～3L | ¥17,800 |
| 11121-95 | ジャケット | ● | 108 | 224 下右 | YA4～AB8 | ¥38,000 |
| 11121-99 | ジャケット | ● | 106 | 224 下右 | YA4～AB8 | ¥38,000 |
| 11122-19 | ジャケット | ● | 128 | 226 下右 | S～3L | ¥28,500 |
| 11201-99 | ジャケット | ● | 147 | 223 上中 | 7～15号 | ¥26,000 |
| 11202-79 | ジャケット | ● | 117 | 224 上右 | 7～15号 | ¥35,500 |
| 11202-92 | ジャケット | ● | 117 | 224 上右 | 7～15号 | ¥35,500 |
| 11202-99 | ジャケット | ● | 114 | 224 上右 | 7～15号 | ¥35,500 |
| 11203-99 | ジャケット | ● | 115 | 224 上左 | 7～15号 | ¥35,500 |
| 11204-99 | ジャケット | ● | 122 | 227 上中 | 7～15号 | ¥19,000 |
| 11205-99 | タキシード | ● | 146 | 223 上左 | 7～15号 | ¥32,500 |
| 11207-19 | ジャケット | ● | 118 | 226 上左 | 7～15号 | ¥34,500 |
| 11207-72 | ジャケット | ● | 121 | 226 上左 | 7～15号 | ¥34,500 |
| 11211-19 | ジャケット | ● | 113 | 225 下中 | 7～15号 | ¥32,500 |
| 11211-99 | ジャケット | ● | 110 | 225 下中 | 7～15号 | ¥32,500 |
| 11212-19 | ジャケット | ● | 113 | 225 下左 | 7～15号 | ¥32,500 |
| 11212-99 | ジャケット | ● | 111 | 225 下左 | 7～15号 | ¥32,500 |
| 11216-99 | ジャケット | ● | 110 | 225 上左 | 7～15号 | ¥32,500 |
| 11217-83 | 詰衿コート | ● | 134 | 228 上左 | 7～15号 | ¥16,000 |
| 11218-23 | シャツジャケット | ● | 133 | 249 下中 | 7～15号 | ¥10,500 |
| 11218-81 | シャツジャケット | ● | 132 | 249 下中 | 7～15号 | ¥10,500 |
| 11220-99 | イートンコート | ● | 150 | 223 下中 | 7～15号 | ¥17,800 |
| 11221-95 | ジャケット | ● | 109 | 224 下中 | 7～15号 | ¥31,500 |
| 11221-99 | ジャケット | ● | 104 | 224 下中 | 7～15号 | ¥31,500 |
| 11222-19 | ジャケット | ● | 130 | 226 下中 | 7～15号 | ¥26,500 |
| 11223-99 | ジャケット | ● | 124 | 227 下中 | 7～15号 | ¥27,000 |
| 11225-99 | ジャケット | ● | 124 | 227 下左 | 7～15号 | ¥25,800 |
| 11301-12 | シャツジャケット | ● | 133 | 249 下右 | SS～3L | ¥13,000 |
| 11301-23 | シャツジャケット | ● | - | 249 下右 | SS～3L | ¥13,000 |
| 11301-81 | シャツジャケット | ● | 132 | 249 下右 | SS～3L | ¥13,000 |
| **12102～** | | | | | | |
| 12102-79 | スラックス | ● | 116 | 260 上右 | 73～97 | ¥14,000 |
| 12102-92 | スラックス | ● | 116 | 260 上右 | 73～97 | ¥14,000 |
| 12102-99 | スラックス | ● | 114 | 260 上右 | 73～97 | ¥14,000 |
| 12106-19 | スラックス | ● | 118 | 260 下左 | 73～97 | ¥15,000 |
| 12107-98 | スラックス | ● | 119 | 260 下中 | 73～97 | ¥15,000 |
| 12108-99 | スラックス | ● | 122 | 261 下右 | 70～105 | ¥7,500 |
| 12109-19 | スラックス | ● | 112 | 260 下右 | 73～97 | ¥15,500 |
| 12109-99 | スラックス | ● | 112 | 260 下右 | 73～97 | ¥15,500 |
| 12110-99 | スラックス | ● | 110 | 261 上左 | 73～97 | ¥15,500 |
| 12111-95 | スラックス | ● | 108 | 261 上中 | 73～97 | ¥16,300 |
| 12111-99 | スラックス | ● | 107 | 261 上中 | 73～97 | ¥16,300 |
| N 12112-99 | スラックス | ● | 143 | 258 下中 | 70～100 | ¥13,400 |
| N 12113-99 | スラックス | ● | 100 | 259 下左 | 70～100 | ¥13,000 |
| 12201-99 | スカート | ● | 154 | 264 下右 | 7～15号 | ¥12,300 |
| 12202-79 | スカート | ● | 117 | 263 上右 | 7～15号 | ¥10,900 |
| 12202-92 | スカート | ● | 117 | 263 上右 | 7～15号 | ¥10,900 |
| 12202-99 | スカート | ● | 114 | 263 上右 | 7～15号 | ¥10,900 |
| 12203-79 | パンツ | ● | 117 | 266 上中 | 7～15号 | ¥12,500 |
| 12203-92 | パンツ | ● | 117 | 266 上中 | 7～15号 | ¥12,500 |
| 12203-99 | パンツ | ● | 114 | 266 上中 | 7～15号 | ¥12,500 |
| 12204-99 | スカート | ● | 162 | 265 下左 | 7～15号 | ¥7,800 |
| 12205-99 | パンツ | ● | 147 | 266 下中 | 7～15号 | ¥12,500 |
| 12206-99 | パンツ | ● | 122 | 267 上左 | 7～15号 | ¥8,000 |
| 12207-19 | スカート | ● | 118 | 263 下中 | 7～15号 | ¥10,800 |
| 12208-98 | スカート | ● | 119 | 263 下左 | 7～15号 | ¥10,800 |
| 12209-19 | パンツ | ● | 113 | 266 上右 | 7～15号 | ¥14,000 |
| 12209-99 | パンツ | ● | 110 | 266 上右 | 7～15号 | ¥14,000 |
| 12210-19 | スカート | ● | 113 | 263 下右 | 7～15号 | ¥12,000 |
| 12210-99 | スカート | ● | 111 | 263 下右 | 7～15号 | ¥12,000 |
| 12213-99 | スカート | ● | 111 | 264 上左 | 7～15号 | ¥12,000 |





● 女性用 ● 男性用 ● 兼用 N 新商品 ※表示価格は税抜です。

| 商品番号-色番 | アイテム | | 本文ページ | アイテムリストページ | サイズ | 本体価格 |
|---|---|---|---|---|---|---|
| 12215-95 | パンツ | ● | 109 | 266 下左 | 7～15号 | ¥14,300 |
| 12215-99 | パンツ | ● | 106 | 266 下左 | 7～15号 | ¥14,300 |
| 12216-95 | スカート | ● | 109 | 264 上中 | 7～15号 | ¥11,500 |
| 12216-99 | スカート | ● | 109 | 264 上中 | 7～15号 | ¥11,500 |
| 12217-95 | スカート | ● | 109 | 264 上右 | 7～15号 | ¥11,500 |
| 12217-99 | スカート | ● | 107 | 264 上右 | 7～15号 | ¥11,500 |
| 12218-19 | スカート | ● | 130 | 265 下中 | 7～15号 | ¥8,800 |
| 12219-19 | パンツ | ● | 7 | 267 上中 | 7～15号 | ¥11,800 |
| 12221-99 | パンツ | ● | 124 | 266 下右 | 7～15号 | ¥9,500 |
| 12222-99 | スカート | ● | 124 | 264 下中 | 7～15号 | ¥9,000 |
| 12224-99 | スカート | ● | - | 264 下左 | 7～15号 | ¥10,800 |
| N 12225-99 | スカート | ● | 163 | 265 上中 | 7～15号 | ¥8,800 |
| **13202～** | | | | | | |
| 13202-81 | シャツ | ● | 57 | 229 下右 | 7～15号 | ¥6,100 |
| 13204-81 | カットソー | ● | 118 | 244 上左 | 7～13号 | ¥5,500 |
| 13205-81 | カットソー | ● | 126 | 244 上中 | 7～13号 | ¥5,500 |
| **14101～** | | | | | | |
| 14101-92 | シャツ | ● | 114 | 229 上右 | S～3L | ¥10,600 |
| 14110-81 | シャツ | ● | 147 | 230 上左 | S～3L | ¥6,600 |
| 14111-81 | シャツ | ● | 145 | 230 上左 | ｵﾌ37～43 | ¥4,800 |
| 14118-81 | シャツ | ● | 56 | 232 下中 | S～3L | ¥9,200 |
| 14201-92 | シャツ | ● | 114 | 229 上中 | 7～15号 | ¥10,100 |
| 14206-81 | カットソー | ● | 104 | 244 上右 | 7～13号 | ¥5,100 |
| 14207-81 | シャツ | ● | 57 | 229 下中 | 7～15号 | ¥6,400 |
| 14209-81 | シャツ | ● | 55 | 231 下右 | 7～15号 | ¥7,300 |
| 14209-99 | シャツ | ● | 55 | 231 下右 | 7～15号 | ¥7,300 |
| 14210-81 | シャツ | ● | 146 | 230 上中 | 7～15号 | ¥6,300 |
| 14211-81 | シャツ | ● | 111 | 229 下左 | 7～15号 | ¥9,200 |
| 14212-81 | シャツ | ● | 106 | 233 下中 | 7～15号 | ¥10,100 |
| 14213-81 | シャツ | ● | 115 | 233 下右 | 7～15号 | ¥10,100 |
| 14218-81 | シャツ | ● | 56 | 232 下左 | 7～15号 | ¥8,900 |
| **15101～** | | | | | | |
| 15101-96 | ベスト | ● | 159 | 252 上中 | S～3L | ¥15,000 |
| 15102-72 | ベスト | ● | 160 | 251 下右 | S～3L | ¥14,000 |
| 15102-79 | ベスト | ● | 161 | 251 下右 | S～3L | ¥14,000 |
| 15102-92 | ベスト | ● | 160 | 251 下右 | S～3L | ¥14,000 |
| 15102-99 | ベスト | ● | 160 | 251 下右 | S～3L | ¥14,000 |
| 15104-99 | ベスト | ● | 149 | 254 下右 | M～3L | ¥15,000 |
| 15105-99 | ベスト | ● | 152 | 255 上中 | M～3L | ¥12,300 |
| 15106-99 | ベスト | ● | 152 | 255 下左 | M～LL | ¥11,400 |
| 15107-96 | ベスト | ● | 159 | 252 下左 | M～3L | ¥14,000 |
| 15108-98 | ベスト | ● | 157 | 251 上中 | M～3L | ¥12,800 |
| 15109-98 | ベスト | ● | 157 | 251 下左 | M～3L | ¥13,800 |
| 15110-83 | ベスト | ● | 155 | 257 上左 | M～3L | ¥11,400 |
| 15112-99 | ベスト | ● | 162 | 255 下右 | M～3L | ¥10,800 |
| 15115-96 | ベスト | ● | 158 | 252 下右 | M～3L | ¥13,500 |
| 15116-96 | ベスト | ● | 158 | 253 上中 | M～3L | ¥13,500 |
| 15117-99 | ベスト | ● | 153 | 256 下中 | M～LL | ¥6,300 |
| 15118-95 | ベスト | ● | 109 | 250 下中 | M～3L | ¥18,000 |
| 15118-99 | ベスト | ● | 107 | 250 下中 | M～3L | ¥18,000 |
| 15119-99 | ベスト | ● | 156 | 250 上右 | M～3L | ¥18,000 |
| 15120-94 | ベスト | ● | 159 | 253 下左 | M～3L | ¥15,800 |
| N 15121-99 | ベスト | ● | 163 | 253 下右 | M～3L | ¥14,000 |
| 15201-96 | ベスト | ● | 159 | 252 上左 | 7～15号 | ¥15,000 |
| 15202-72 | ベスト | ● | 160 | 251 下中 | 7～15号 | ¥14,000 |
| 15202-79 | ベスト | ● | 161 | 251 下中 | 7～15号 | ¥14,000 |
| 15202-92 | ベスト | ● | 160 | 251 下中 | 7～15号 | ¥14,000 |
| 15202-99 | ベスト | ● | 114 | 251 下中 | 7～15号 | ¥14,000 |
| 15204-99 | ベスト | ● | 149 | 254 下中 | 7～15号 | ¥14,500 |
| 15205-99 | ベスト | ● | 152 | 255 上左 | 7～15号 | ¥12,300 |
| 15206-99 | ベスト | ● | 153 | 255 上右 | 9～13号 | ¥11,400 |

| 商品番号-色番 | アイテム | | 本文ページ | アイテムリストページ | サイズ | 本体価格 |
|---|---|---|---|---|---|---|
| 15207-96 | ベスト | ● | 159 | 252 上右 | 7～15号 | ¥14,000 |
| 15208-98 | ベスト | ● | 157 | 251 上左 | 7～15号 | ¥12,800 |
| 15209-98 | ベスト | ● | 119 | 251 上右 | 7～15号 | ¥13,800 |
| 15210-83 | ベスト | ● | 155 | 256 下右 | 7～15号 | ¥11,400 |
| 15212-99 | ベスト | ● | 162 | 255 下中 | 7～15号 | ¥10,800 |
| 15214-99 | ベスト | ● | 111 | 250 下右 | 7～15号 | ¥16,300 |
| 15215-96 | ベスト | ● | 158 | 252 下中 | 7～15号 | ¥13,500 |
| 15216-96 | ベスト | ● | 158 | 253 上左 | 7～15号 | ¥13,500 |
| 15217-99 | ベスト | ● | 153 | 256 下左 | 9～13号 | ¥6,300 |
| 15218-95 | ベスト | ● | 109 | 250 下左 | 7～15号 | ¥17,800 |
| 15218-99 | ベスト | ● | 107 | 250 下左 | 7～15号 | ¥17,800 |
| 15219-99 | ベスト | ● | 156 | 250 上中 | 7～15号 | ¥17,300 |
| 15220-94 | ベスト | ● | 159 | 253 上右 | 7～15号 | ¥15,300 |
| N 15221-99 | ベスト | ● | 163 | 253 下中 | 7～15号 | ¥13,500 |
| 15301-99 | ベスト | ● | 151 | 256 上中 | SS～3L | ¥6,600 |
| 15302-99 | ベスト | ● | 151 | 256 上右 | SS～3L | ¥6,600 |
| 15303-99 | ベスト | ● | 151 | 256 上左 | SS～3L | ¥6,600 |
| **16201～** | | | | | | |
| 16201-98 | ワンピース | ● | 166 | 269 下中 | 7～15号 | ¥20,300 |
| 16205-99 | ワンピース | ● | 165 | 269 上左 | 7～15号 | ¥19,500 |
| 16206-99 | ワンピース | ● | 166 | 269 下左 | 7～15号 | ¥15,000 |
| 16209-99 | ワンピース | ● | 167 | 269 下右 | 7～15号 | ¥18,800 |
| 16210-99 | ワンピース | ● | 167 | 270 上左 | 7～15号 | ¥17,000 |
| N 16211-99 | ワンピース | ● | 164 | 268 下右 | 7～15号 | ¥18,300 |
| N 16212-99 | ワンピース | ● | 164 | 268 下中 | 7～15号 | ¥21,000 |
| **17201～** | | | | | | |
| 17201-71 | サロン | ● | 166 | 271 下中 | F | ¥3,100 |
| 17202-71 | サロン | ● | 166 | 271 下右 | F | ¥3,400 |
| **18202～** | | | | | | |
| 18202-81 | 替カラー | ● | 165 | 281 中左 | 7～15号 | ¥2,100 |
| 18203-81 | 替カラー | ● | 165 | 281 中中 | 7～15号 | ¥2,100 |
| 18204-99 | 替カラー | ● | 165 | 281 中右 | 7～15号 | ¥2,900 |
| 18205-81 | 替カラー | ● | 102 | 281 上右 | 7～15号 | ¥2,100 |
| 18206-23 | スカーフ | ● | - | 281 上左 | F | ¥3,600 |
| 18206-94 | スカーフ | ● | - | 281 上左 | F | ¥3,600 |
| 18207-71 | 替カラー | ● | 166 | 282 上中 | 7～15号 | ¥2,600 |
| 18208-71 | 替カラー | ● | 166 | 282 上右 | 7～15号 | ¥2,600 |
| 18209-71 | 替カラー | ● | 167 | 281 下右 | 7～15号 | ¥3,100 |
| 18210-71 | 替カラー | ● | 167 | 282 上左 | 7～15号 | ¥3,100 |
| N 18211-81 | 替カフス | ● | 102 | 282 中左 | 7～15号 | ¥3,800 |
| N 18212-81 | 替カラー | ● | 102 | 281 上中 | 7～15号 | ¥3,000 |
| N 18213-99 | ベルト | ● | 164 | 282 中中 | F | ¥4,300 |
| **22205～** | | | | | | |
| 22205-99 | パンツ | ● | 68 | 267 下中 | 7～15号 | ¥8,300 |
| 22301-79 | パンツ | ● | - | 263 上左 | SS～3L | ¥8,000 |
| 22302-72 | パンツ | ● | 59 | 262 下左 | 58～106 | ¥4,400 |
| 22302-99 | パンツ | ● | 24 | 262 下左 | 58～106 | ¥4,400 |
| 22303-99 | パンツ | ● | 64 | 262 上右 | SSS～6L | ¥4,500 |
| 23201-81 | ブラウス | ● | - | 239 下右 | 7～15号 | ¥9,300 |
| 23301-71 | シャツ | ● | 30 | 235 下右 | SS～LL | ¥9,300 |
| 23301-92 | シャツ | ● | 31 | 235 下右 | SS～LL | ¥9,300 |
| 23301-98 | シャツ | ● | 31 | 235 下右 | SS～LL | ¥9,300 |
| 23303-74 | シャツ | ● | 66 | 236 上中 | SS～3L | ¥8,400 |
| 23303-94 | シャツ | ● | 67 | 236 上中 | SS～3L | ¥8,400 |
| 23304-72 | シャツ | ● | 65 | 245 上右 | SS～3L | ¥6,400 |
| 23304-81 | シャツ | ● | 65 | 245 上右 | SS～3L | ¥6,400 |
| 23304-99 | シャツ | ● | 65 | 245 上右 | SS～3L | ¥6,400 |
| 23305-72 | シャツ | ● | 65 | 245 上中 | SS～3L | ¥6,400 |
| 23305-81 | シャツ | ● | 134 | 245 上中 | SS～3L | ¥6,400 |
| 23305-99 | シャツ | ● | 65 | 245 上中 | SS～3L | ¥6,400 |
| 23308-81 | シャツ | ● | 79 | 243 下左 | SS～3L | ¥6,300 |

| 商品番号-色番 | アイテム | | 本文ページ | アイテムリストページ | サイズ | 本体価格 |
|---|---|---|---|---|---|---|
| 23309-16 | シャツ | ● | 35 | 243 下右 | SS～3L | ¥7,000 |
| 23309-26 | シャツ | ● | 34 | 243 下右 | SS～3L | ¥7,000 |
| N 23310-42 | シャツ | ● | 20 | 235 上中 | SS～3L | ¥8,000 |
| N 23310-52 | シャツ | ● | 3 | 235 上中 | SS～3L | ¥8,000 |
| N 23310-72 | シャツ | ● | 20 | 235 上中 | SS～3L | ¥8,000 |
| N 23310-92 | シャツ | ● | 19 | 235 上中 | SS～3L | ¥8,000 |
| **24112～** | | | | | | |
| 24112-81 | シャツ | ● | 42 | 232 上右 | S～3L | ¥9,100 |
| 24114-81 | シャツ | ● | 55 | 231 上右 | S～3L | ¥7,400 |
| 24114-99 | シャツ | ● | 55 | 231 上右 | S～3L | ¥7,400 |
| 24115-81 | シャツ | ● | 54 | 231 下中 | S～3L | ¥7,400 |
| 24115-99 | シャツ | ● | 54 | 231 下中 | S～3L | ¥7,400 |
| 24201-71 | シャツ | ● | 30 | 235 下中 | 7～15号 | ¥9,200 |
| 24201-92 | シャツ | ● | 31 | 235 下中 | 7～15号 | ¥9,200 |
| 24203-71 | シャツ | ● | 29 | 235 下左 | 7～15号 | ¥9,200 |
| 24203-92 | シャツ | ● | 28 | 235 下左 | 7～15号 | ¥9,200 |
| 24203-98 | シャツ | ● | 29 | 235 下左 | 7～15号 | ¥9,200 |
| 24205-81 | シャツ | ● | 44 | 232 下右 | 7～15号 | ¥9,200 |
| 24208-83 | シャツ | ● | 126 | 233 下左 | 7～15号 | ¥8,100 |
| 24211-26 | シャツ | ● | 66 | 236 上左 | 7～15号 | ¥8,400 |
| 24211-46 | シャツ | ● | 67 | 236 上左 | 7～15号 | ¥8,400 |
| 24211-74 | シャツ | ● | 32 | 236 上左 | 7～15号 | ¥8,400 |
| 24211-94 | シャツ | ● | 32 | 236 上左 | 7～15号 | ¥8,400 |
| 24212-81 | シャツ | ● | 42 | 232 上中 | 7～15号 | ¥9,100 |
| 24213-81 | シャツ | ● | 42 | 232 上左 | 7～15号 | ¥8,600 |
| 24214-81 | シャツ | ● | 55 | 231 上中 | 7～15号 | ¥7,300 |
| 24214-99 | シャツ | ● | 8 | 231 上中 | 7～15号 | ¥7,300 |
| 24215-81 | シャツ | ● | 9 | 231 下左 | 7～15号 | ¥7,400 |
| 24215-99 | シャツ | ● | 54 | 231 下左 | 7～15号 | ¥7,400 |
| 24216-81 | シャツ | ● | 46 | 244 下左 | 7～15号 | ¥9,100 |
| 24217-99 | シャツ | ● | 46 | 244 下中 | 7～15号 | ¥9,100 |
| 24218-81 | シャツ | ● | 46 | 244 下右 | 7～15号 | ¥9,100 |
| 24223-83 | シャツ | ● | 37 | 234 上左 | 7～15号 | ¥8,100 |
| 24224-81 | シャツ | ● | 38 | 234 上中 | 7～15号 | ¥8,700 |
| 24225-81 | シャツ | ● | 38 | 234 上右 | 7～15号 | ¥8,400 |
| 24226-81 | シャツ | ● | 38 | 234 下左 | 7～15号 | ¥8,400 |
| 24227-83 | シャツ | ● | 40 | 234 下中 | 7～15号 | ¥8,700 |
| 24228-83 | シャツ | ● | 40 | 234 下右 | 7～15号 | ¥8,700 |
| 24229-72 | シャツ | ● | 65 | 245 上左 | 7～17号 | ¥6,400 |
| 24229-81 | シャツ | ● | 65 | 245 上左 | 7～17号 | ¥6,400 |
| 24229-99 | シャツ | ● | 65 | 245 上左 | 7～17号 | ¥6,400 |
| 24230-81 | シャツ | ● | 61 | 249 上左 | 7～15号 | ¥7,100 |
| 24231-19 | シャツ | ● | 62 | 247 下左 | 7～15号 | ¥10,100 |
| 24231-28 | シャツ | ● | 62 | 247 下左 | 7～15号 | ¥10,100 |
| 24231-71 | シャツ | ● | 62 | 247 下左 | 7～15号 | ¥10,100 |
| 24231-81 | シャツ | ● | 62 | 247 下左 | 7～15号 | ¥10,100 |
| 24231-99 | シャツ | ● | 62 | 247 下左 | 7～15号 | ¥10,100 |
| 24232-81 | ブラウス | ● | 50 | 242 下左 | 7～15号 | ¥10,500 |
| 24233-81 | ブラウス | ● | 50 | 242 下中 | 7～15号 | ¥10,500 |
| 24234-81 | ブラウス | ● | 51 | 242 上右 | 7～15号 | ¥10,500 |
| 24235-81 | ブラウス | ● | 51 | 242 上中 | 7～15号 | ¥10,500 |
| 24236-81 | シャツ | ● | 36 | 233 上中 | 7～15号 | ¥8,300 |
| 24237-81 | シャツ | ● | 70 | 233 上右 | 7～15号 | ¥8,300 |
| 24238-81 | シャツ | ● | 80 | 242 下右 | 7～15号 | ¥9,500 |
| 24239-81 | シャツ | ● | 59 | 243 上左 | 7～15号 | ¥9,800 |
| 24240-81 | シャツ | ● | 58 | 243 上中 | 7～15号 | ¥9,800 |
| N 24241-42 | シャツ | ● | 19 | 235 上右 | 7～15号 | ¥8,500 |
| N 24241-52 | シャツ | ● | 18 | 235 上右 | 7～15号 | ¥8,500 |
| N 24241-72 | シャツ | ● | 18 | 235 上右 | 7～15号 | ¥8,500 |
| N 24241-92 | シャツ | ● | 16 | 235 上右 | 7～15号 | ¥8,500 |
| 24301-71 | シャツ | ● | - | 248 上中 | SS～3L | ¥8,300 |

| 商品番号-色番 | アイテム | | 本文ページ | アイテムリストページ | サイズ | 本体価格 |
|---|---|---|---|---|---|---|
| 24301-81 | シャツ | ● | - | 248 上中 | SS～3L | ¥8,300 |
| 24302-71 | シャツ | ● | - | 248 上右 | SS～3L | ¥8,300 |
| 24303-79 | シャツ | ● | - | 248 上左 | SS～3L | ¥8,600 |
| 24305-81 | シャツ | ● | 65 | 245 下左 | SS～3L | ¥7,400 |
| 24306-14 | シャツ | ● | 61 | 249 上中 | SS～3L | ¥7,100 |
| 24306-81 | シャツ | ● | 61 | 249 上中 | SS～3L | ¥7,100 |
| 24307-19 | シャツ | ● | 63 | 247 下中 | SS～3L | ¥9,100 |
| 24307-28 | シャツ | ● | 63 | 247 下中 | SS～3L | ¥9,100 |
| 24307-71 | シャツ | ● | 63 | 247 下中 | SS～3L | ¥9,100 |
| 24307-81 | シャツ | ● | 63 | 247 下中 | SS～3L | ¥9,100 |
| 24307-99 | シャツ | ● | 63 | 247 下中 | SS～3L | ¥9,100 |
| 24308-81 | シャツ | ● | 78 | 243 上右 | SS～3L | ¥6,800 |
| 24309-16 | シャツ | ● | 34 | 243 下中 | SS～3L | ¥7,500 |
| 24309-26 | シャツ | ● | 35 | 243 下中 | SS～3L | ¥7,500 |
| N 24310-42 | シャツ | ● | 17 | 235 上左 | SS～3L | ¥8,800 |
| N 24310-52 | シャツ | ● | 19 | 235 上左 | SS～3L | ¥8,800 |
| N 24310-72 | シャツ | ● | 19 | 235 上左 | SS～3L | ¥8,800 |
| N 24310-92 | シャツ | ● | 17 | 235 上左 | SS～3L | ¥8,800 |
| **25202～** | | | | | | |
| 25202-99 | ベスト | ● | 70 | 257 上中 | 7～15号 | ¥8,300 |
| 25203-24 | ベスト | ● | 72 | 257 上右 | 7～15号 | ¥12,000 |
| 25301-72 | ベスト | ● | 31 | 257 下右 | S～LL | ¥7,900 |
| 25301-92 | ベスト | ● | 31 | 257 下右 | S～LL | ¥7,900 |
| 25301-98 | ベスト | ● | 31 | 257 下右 | S～LL | ¥7,900 |
| 25302-28 | ベスト | ● | 67 | 257 下中 | S～LL | ¥5,800 |
| 25302-46 | ベスト | ● | 67 | 257 下中 | S～LL | ¥5,800 |
| 25302-71 | ベスト | ● | 67 | 257 下中 | S～LL | ¥5,800 |
| 25302-79 | ベスト | ● | 67 | 257 下中 | S～LL | ¥5,800 |
| 25302-99 | ベスト | ● | 67 | 257 下中 | S～LL | ¥5,800 |
| N 25303-72 | ベスト | ● | 6 | 257 下左 | SS～LL | ¥14,000 |
| N 25303-79 | ベスト | ● | 25 | 257 下左 | SS～LL | ¥14,000 |
| N 25303-92 | ベスト | ● | 23 | 257 下左 | SS～LL | ¥14,000 |
| **26203～** | | | | | | |
| 26203-79 | ジャンパースカート | ● | 71 | 270 上中 | M～3L | ¥9,300 |
| 26203-99 | ジャンパースカート | ● | 70 | 270 上中 | M～3L | ¥9,300 |
| **27201～** | | | | | | |
| 27201-99 | エプロン | ● | 74 | 276 上左 | F | ¥6,000 |
| 27202-29 | エプロン | ● | 74 | 276 上右 | F | ¥4,000 |
| 27202-76 | エプロン | ● | 75 | 276 上右 | F | ¥4,000 |
| 27202-99 | エプロン | ● | 75 | 276 上右 | F | ¥4,000 |
| 27203-79 | サロン | ● | - | 272 上中 | F | ¥3,200 |
| 27203-99 | サロン | ● | - | 272 上中 | F | ¥3,200 |
| 27204-99 | エプロン | ● | 72 | 276 上中 | F | ¥7,600 |
| 27205-24 | サロン | ● | - | 272 上左 | F | ¥2,900 |
| 27205-99 | サロン | ● | - | 272 上左 | F | ¥2,900 |
| 27301-28 | 前掛け | ● | 92 | 272 下右 | F | ¥3,500 |
| 27301-37 | 前掛け | ● | - | 272 下右 | F | ¥3,500 |
| 27306-72 | 前掛け | ● | 22 | 273 上左 | F | ¥4,000 |
| 27306-79 | 前掛け | ● | 25 | 273 上左 | F | ¥4,000 |
| 27306-92 | 前掛け | ● | 23 | 273 上左 | F | ¥4,000 |
| 27306-99 | 前掛け | ● | 29 | 273 上左 | F | ¥4,000 |
| 27308-26 | エプロン | ● | 66 | 273 下右 | M・L | ¥3,700 |
| 27308-29 | エプロン | ● | 66 | 273 下右 | M・L | ¥3,700 |
| 27308-39 | エプロン | ● | 66 | 273 下右 | M・L | ¥3,700 |
| 27309-26 | 前掛け | ● | 66 | 273 中右 | F | ¥3,100 |
| 27309-29 | 前掛け | ● | 66 | 273 中右 | F | ¥3,100 |
| 27309-39 | 前掛け | ● | 66 | 273 中右 | F | ¥3,100 |
| 27312-99 | 前掛け | ● | 42 | 274 下中 | F | ¥4,600 |
| 27313-99 | 前掛け | ● | 42 | 274 中中 | F | ¥4,000 |
| 27314-73 | 前掛け | ● | 46 | 273 上中 | F | ¥4,500 |
| 27314-94 | 前掛け | ● | 65 | 273 上中 | F | ¥4,500 |

| 商品番号-色番 | アイテム | | 本文ページ | アイテムリストページ | サイズ | 本体価格 |
|---|---|---|---|---|---|---|
| 27318-71 | エプロン | ● | - | 273 下中 | F | ¥4,300 |
| 27318-79 | エプロン | ● | - | 273 下中 | F | ¥4,300 |
| 27318-94 | エプロン | ● | 97 | 273 下中 | F | ¥4,300 |
| 27319-71 | 前掛け | ● | - | 273 中中 | F | ¥3,200 |
| 27319-79 | 前掛け | ● | 19 | 273 中中 | F | ¥3,200 |
| 27319-94 | 前掛け | ● | 97 | 273 中中 | F | ¥3,200 |
| 27320-27 | エプロン | ● | - | 273 上右 | F | ¥4,100 |
| 27320-74 | エプロン | ● | - | 273 上右 | F | ¥4,100 |
| 27320-98 | エプロン | ● | - | 273 上右 | F | ¥4,100 |
| 27321-19 | エプロン | ● | 60 | 274 下右 | F | ¥4,800 |
| 27322-19 | 前掛け | ● | 60 | 274 中右 | F | ¥3,700 |
| 27323-19 | 前掛け | ● | 308 | 274 上左 | F | ¥2,500 |
| 27323-24 | 前掛け | ● | 308 | 274 上左 | F | ¥2,500 |
| 27323-27 | 前掛け | ● | 61 | 274 上左 | F | ¥2,500 |
| 27323-29 | 前掛け | ● | 59 | 274 上左 | F | ¥2,500 |
| 27323-47 | 前掛け | ● | 308 | 274 上左 | F | ¥2,500 |
| 27323-59 | 前掛け | ● | 308 | 274 上左 | F | ¥2,500 |
| N 27323-69 | 前掛け | ● | 55 | 274 上左 | F | ¥2,500 |
| 27323-72 | 前掛け | ● | 308 | 274 上左 | F | ¥2,500 |
| 27323-79 | 前掛け | ● | 59 | 274 上左 | F | ¥2,500 |
| 27323-81 | 前掛け | ● | 308 | 274 上左 | F | ¥2,500 |
| 27323-99 | 前掛け | ● | 46 | 274 上左 | F | ¥2,500 |
| 27324-19 | 前掛け | ● | 38 | 274 上中 | F | ¥2,800 |
| 27324-29 | 前掛け | ● | 34 | 274 上中 | F | ¥2,800 |
| 27324-59 | 前掛け | ● | 40 | 274 上中 | F | ¥2,800 |
| N 27324-69 | 前掛け | ● | 8 | 274 上中 | F | ¥2,800 |
| 27324-79 | 前掛け | ● | 38 | 274 上中 | F | ¥2,800 |
| 27324-81 | 前掛け | ● | 46 | 274 上中 | F | ¥2,800 |
| 27324-99 | 前掛け | ● | 70 | 274 上中 | F | ¥2,800 |
| 27325-29 | 前掛け | ● | 65 | 274 上右 | F | ¥3,100 |
| 27325-59 | 前掛け | ● | 308 | 274 上右 | F | ¥3,100 |
| N 27325-69 | 前掛け | ● | 160 | 274 上右 | F | ¥3,100 |
| 27325-79 | 前掛け | ● | 308 | 274 上右 | F | ¥3,100 |
| 27325-81 | 前掛け | ● | 32 | 274 上右 | F | ¥3,100 |
| 27325-99 | 前掛け | ● | 32 | 274 上右 | F | ¥3,100 |
| 27326-24 | エプロン | ● | 309 | 275 上左 | F | ¥3,300 |
| 27326-29 | エプロン | ● | 309 | 275 上左 | F | ¥3,300 |
| 27326-59 | エプロン | ● | 187 | 275 上左 | F | ¥3,300 |
| N 27326-69 | エプロン | ● | 309 | 275 上左 | F | ¥3,300 |
| 27326-79 | エプロン | ● | 309 | 275 上左 | F | ¥3,300 |
| 27326-99 | エプロン | ● | 309 | 275 上左 | F | ¥3,300 |
| 27327-24 | エプロン | ● | 309 | 275 上中 | F | ¥3,100 |
| 27327-29 | エプロン | ● | 309 | 275 上中 | F | ¥3,100 |
| 27327-59 | エプロン | ● | 309 | 275 上中 | F | ¥3,100 |
| N 27327-69 | エプロン | ● | 5 | 275 上中 | F | ¥3,100 |
| 27327-79 | エプロン | ● | 86 | 275 上中 | F | ¥3,100 |
| 27327-99 | エプロン | ● | 309 | 275 上中 | F | ¥3,100 |
| 27328-29 | エプロン | ● | 309 | 275 上右 | M・L | ¥3,800 |
| 27328-59 | エプロン | ● | 309 | 275 上右 | M・L | ¥3,800 |
| 27328-79 | エプロン | ● | 309 | 275 上右 | M・L | ¥3,800 |
| 27328-99 | エプロン | ● | 80 | 275 上右 | M・L | ¥3,800 |
| N 27329-72 | 前掛け | ● | 18 | 273 中左 | F | ¥5,000 |
| N 27329-92 | 前掛け | ● | 17 | 273 中左 | F | ¥5,000 |
| N 27330-72 | エプロン | ● | 18 | 273 下左 | F | ¥5,500 |
| N 27330-92 | エプロン | ● | 17 | 273 下左 | F | ¥5,500 |
| **28201～** | | | | | | |
| 28201-21 | フリルタイ | ● | 74 | 282 下中 | F | ¥2,300 |
| 28201-71 | フリルタイ | ● | 87 | 282 下中 | F | ¥2,300 |
| 28201-79 | フリルタイ | ● | - | 282 下中 | F | ¥2,300 |
| 28201-81 | フリルタイ | ● | - | 282 下中 | F | ¥2,300 |
| 28201-99 | フリルタイ | ● | - | 282 下中 | F | ¥2,300 |

| 商品番号-色番 | アイテム | | 本文ページ | アイテムリストページ | サイズ | 本体価格 |
|---|---|---|---|---|---|---|
| 28203-21 | リボンタイ | ● | 87 | 282 下左 | F | ¥2,300 |
| 28203-71 | リボンタイ | ● | - | 282 下左 | F | ¥2,300 |
| 28203-79 | リボンタイ | ● | - | 282 下左 | F | ¥2,300 |
| 28203-81 | リボンタイ | ● | - | 282 下左 | F | ¥2,300 |
| 28203-99 | リボンタイ | ● | - | 282 下左 | F | ¥2,300 |
| 28204-79 | リボンタイ | ● | 87 | 282 中右 | F | ¥2,300 |
| 28302-26 | ベレー帽 | ● | - | 285 上左 | F | ¥2,900 |
| 28302-29 | ベレー帽 | ● | 66 | 285 上左 | F | ¥2,900 |
| 28302-39 | ベレー帽 | ● | - | 285 上左 | F | ¥2,900 |
| 28303-26 | バンダナキャップ | ● | - | 285 上中 | F | ¥1,900 |
| 28303-29 | バンダナキャップ | ● | - | 285 上中 | F | ¥1,900 |
| 28303-39 | バンダナキャップ | ● | 66 | 285 上中 | F | ¥1,900 |
| 28304-28 | バンダナキャップ | ● | - | 284 中中 | F | ¥2,000 |
| 28304-74 | バンダナキャップ | ● | - | 284 中中 | F | ¥2,000 |
| 28304-99 | バンダナキャップ | ● | - | 284 中中 | F | ¥2,000 |
| 28305-28 | コックタイ | ● | 95 | 284 中左 | F | ¥1,800 |
| 28305-74 | コックタイ | ● | - | 284 中左 | F | ¥1,800 |
| 28305-99 | コックタイ | ● | - | 284 中左 | F | ¥1,800 |
| 28306-28 | ハンチング | ● | 95 | 284 上右 | F | ¥2,900 |
| 28306-74 | ハンチング | ● | - | 284 上右 | F | ¥2,900 |
| 28306-99 | ハンチング | ● | - | 284 上右 | F | ¥2,900 |
| 28311-79 | 三角巾 | ● | - | 284 下左 | F | ¥1,500 |
| 28311-99 | 三角巾 | ● | - | 284 下左 | F | ¥1,500 |
| 28312-79 | キャスケット | ● | - | 284 中右 | F | ¥2,700 |
| 28313-79 | コックタイ | ● | - | 284 下中 | F | ¥1,700 |
| 28313-99 | コックタイ | ● | - | 284 下中 | F | ¥1,700 |
| 28314-99 | 三角巾 | ● | 42 | 283 上中 | F | ¥2,300 |
| 28315-99 | コックタイ | ● | 42 | 283 上左 | F | ¥2,700 |
| 28320-29 | ハンチング | ● | 308 | 285 上右 | F | ¥2,800 |
| 28320-47 | ハンチング | ● | 308 | 285 上右 | F | ¥2,800 |
| 28320-59 | ハンチング | ● | 187 | 285 上右 | F | ¥2,800 |
| N 28320-69 | ハンチング | ● | 308 | 285 上右 | F | ¥2,800 |
| 28320-72 | ハンチング | ● | 182 | 285 上右 | F | ¥2,800 |
| 28320-79 | ハンチング | ● | 59 | 285 上右 | F | ¥2,800 |
| 28320-81 | ハンチング | ● | 61 | 285 上右 | F | ¥2,800 |
| 28320-99 | ハンチング | ● | 72 | 285 上右 | F | ¥2,800 |
| 28321-29 | ベレー帽 | ● | 59 | 285 中左 | F | ¥2,700 |
| 28321-47 | ベレー帽 | ● | 308 | 285 中左 | F | ¥2,700 |
| 28321-59 | ベレー帽 | ● | 308 | 285 中左 | F | ¥2,700 |
| N 28321-69 | ベレー帽 | ● | 74 | 285 中左 | F | ¥2,700 |
| 28321-72 | ベレー帽 | ● | 308 | 285 中左 | F | ¥2,700 |
| 28321-79 | ベレー帽 | ● | 68 | 285 中左 | F | ¥2,700 |
| 28321-81 | ベレー帽 | ● | 60 | 285 中左 | F | ¥2,700 |
| 28321-99 | ベレー帽 | ● | 68 | 285 中左 | F | ¥2,700 |
| 28322-29 | バンダナキャップ | ● | 309 | 285 中中 | F | ¥1,600 |
| 28322-47 | バンダナキャップ | ● | 309 | 285 中中 | F | ¥1,600 |
| 28322-59 | バンダナキャップ | ● | 309 | 285 中中 | F | ¥1,600 |
| N 28322-69 | バンダナキャップ | ● | 309 | 285 中中 | F | ¥1,600 |
| 28322-72 | バンダナキャップ | ● | 309 | 285 中中 | F | ¥1,600 |
| 28322-79 | バンダナキャップ | ● | 309 | 285 中中 | F | ¥1,600 |
| 28322-81 | バンダナキャップ | ● | 309 | 285 中中 | F | ¥1,600 |
| 28322-99 | バンダナキャップ | ● | 309 | 285 中中 | F | ¥1,600 |
| 28323-29 | コックタイ | ● | 309 | 285 中右 | F | ¥1,300 |
| 28323-47 | コックタイ | ● | 309 | 285 中右 | F | ¥1,300 |
| 28323-59 | コックタイ | ● | 309 | 285 中右 | F | ¥1,300 |
| N 28323-69 | コックタイ | ● | 309 | 285 中右 | F | ¥1,300 |
| 28323-72 | コックタイ | ● | 309 | 285 中右 | F | ¥1,300 |
| 28323-79 | コックタイ | ● | 97 | 285 中右 | F | ¥1,300 |
| 28323-81 | コックタイ | ● | 93 | 285 中右 | F | ¥1,300 |
| 28323-99 | コックタイ | ● | 309 | 285 中右 | F | ¥1,300 |
| 28324-24 | ベレー帽 | ● | 72 | 283 上右 | F | ¥3,500 |





| 商品番号-色番 | アイテム | | 本文ページ | アイテムリストページ | サイズ | 本体価格 |
|---|---|---|---|---|---|---|
| 28325-81 | ベレー帽 | ● | 58 | 283 中左 | F | ¥3,600 |
| 28326-16 | コックタイ | ● | - | 283 中中 | F | ¥1,900 |
| 28327-27 | ベレー帽 | ● | 61 | 283 中右 | F | ¥3,600 |
| N 28328-45 | キャスケット | ● | 19 | 283 下右 | F | ¥3,500 |
| N 28328-52 | キャスケット | ● | 18 | 283 下右 | F | ¥3,500 |
| N 28328-72 | キャスケット | ● | 18 | 283 下右 | F | ¥3,500 |
| N 28328-92 | キャスケット | ● | 19 | 283 下右 | F | ¥3,500 |
| N 28329-16 | ベレー帽 | ● | 27 | 284 上左 | F | ¥3,300 |
| N 28329-28 | ベレー帽 | ● | 25 | 284 上左 | F | ¥3,300 |
| N 28329-74 | ベレー帽 | ● | 27 | 284 上左 | F | ¥3,300 |
| N 28329-99 | ベレー帽 | ● | 24 | 284 上左 | F | ¥3,300 |
| N 28330-16 | 蝶タイ | ● | 23 | 284 上中 | F | ¥1,500 |
| N 28330-28 | 蝶タイ | ● | 25 | 284 上中 | F | ¥1,500 |
| N 28330-74 | 蝶タイ | ● | 27 | 284 上中 | F | ¥1,500 |
| N 28330-99 | 蝶タイ | ● | 24 | 284 上中 | F | ¥1,500 |
| **33206～** | | | | | | |
| 33206-81 | シャツ | ● | 83 | 241 上中 | 7～17号 | ¥5,900 |
| 33301-28 | シャツ | ● | 92 | 237 上中 | SS～3L | ¥6,400 |
| 33301-74 | シャツ | ● | 92 | 237 上中 | SS～3L | ¥6,400 |
| 33301-99 | シャツ | ● | 92 | 237 上中 | SS～3L | ¥6,400 |
| 33302-28 | シャツ | ● | 93 | 237 下左 | SS～3L | ¥6,400 |
| 33302-74 | シャツ | ● | 93 | 237 下左 | SS～3L | ¥6,400 |
| 33302-99 | シャツ | ● | 93 | 237 下左 | SS～3L | ¥6,400 |
| 33303-28 | シャツ | ● | 94 | 237 下右 | SS～3L | ¥6,400 |
| 33303-99 | シャツ | ● | 94 | 237 下右 | SS～3L | ¥6,400 |
| 33305-28 | シャツ | ● | 95 | 238 上中 | SS～3L | ¥6,400 |
| 33305-99 | シャツ | ● | 95 | 238 上中 | SS～3L | ¥6,400 |
| 33306-27 | シャツ | ● | 94 | 238 上右 | SS～3L | ¥7,300 |
| 33306-71 | シャツ | ● | 94 | 238 上右 | SS～3L | ¥7,300 |
| 33306-99 | シャツ | ● | 94 | 238 上右 | SS～3L | ¥7,300 |
| 33307-28 | シャツ | ● | 89 | 240 上中 | SS～3L | ¥7,000 |
| 33307-81 | シャツ | ● | 89 | 240 上中 | SS～3L | ¥7,000 |
| 33307-99 | シャツ | ● | 89 | 240 上中 | SS～3L | ¥7,000 |
| 33308-21 | シャツ | ● | 87 | 240 下右 | SS～3L | ¥6,400 |
| 33308-71 | シャツ | ● | 87 | 240 下右 | SS～3L | ¥6,400 |
| 33308-81 | シャツ | ● | 87 | 240 下右 | SS～3L | ¥6,400 |
| 33308-99 | シャツ | ● | 76 | 240 下右 | SS～3L | ¥6,400 |
| N 33309-16 | シャツ | ● | 22 | 236 下中 | SS～3L | ¥7,100 |
| N 33309-28 | シャツ | ● | 26 | 236 下中 | SS～3L | ¥7,100 |
| N 33309-74 | シャツ | ● | 25 | 236 下中 | SS～3L | ¥7,100 |
| N 33309-81 | シャツ | ● | 26 | 236 下中 | SS～3L | ¥7,100 |
| N 33309-99 | シャツ | ● | 26 | 236 下中 | SS～3L | ¥7,100 |
| **34105～** | | | | | | |
| 34105-81 | シャツ | ● | 110 | 241 下右 | S～3L | ¥6,700 |
| 34106-81 | シャツ | ● | 122 | 241 下中 | S～3L | ¥6,700 |
| 34107-81 | シャツ | ● | 84 | 241 下左 | S～3L | ¥6,700 |
| 34108-81 | シャツ | ● | 87 | 240 上右 | S～3L | ¥6,700 |
| 34108-99 | シャツ | ● | 87 | 240 上右 | S～3L | ¥6,700 |
| 34201-28 | シャツ | ● | 92 | 237 上左 | 7～15号 | ¥6,400 |
| 34201-74 | シャツ | ● | 92 | 237 上左 | 7～15号 | ¥6,400 |
| 34201-99 | シャツ | ● | 92 | 237 上左 | 7～15号 | ¥6,400 |
| 34202-28 | シャツ | ● | 94 | 237 下中 | 7～15号 | ¥6,400 |
| 34202-99 | シャツ | ● | 94 | 237 下中 | 7～15号 | ¥6,400 |
| 34203-28 | シャツ | ● | 95 | 238 上左 | 7～15号 | ¥6,400 |
| 34203-99 | シャツ | ● | 95 | 238 上左 | 7～15号 | ¥6,400 |
| 34204-28 | シャツ | ● | 88 | 240 上左 | 7～15号 | ¥7,000 |
| 34204-81 | シャツ | ● | 89 | 240 上左 | 7～15号 | ¥7,000 |
| 34204-99 | シャツ | ● | 89 | 240 上左 | 7～15号 | ¥7,000 |
| 34205-81 | シャツ | ● | 82 | 241 上右 | 7～17号 | ¥6,500 |
| 34206-81 | シャツ | ● | 122 | 241 上左 | 7～17号 | ¥6,200 |
| 34207-21 | シャツ | ● | 74 | 240 下中 | 7～17号 | ¥6,000 |

| 商品番号-色番 | アイテム | | 本文ページ | アイテムリストページ | サイズ | 本体価格 |
|---|---|---|---|---|---|---|
| 34207-71 | シャツ | ● | 87 | 240 下中 | 7～17号 | ¥6,000 |
| 34207-79 | シャツ | ● | 87 | 240 下中 | 7～17号 | ¥6,000 |
| 34207-81 | シャツ | ● | 76 | 240 下中 | 7～17号 | ¥6,000 |
| 34207-99 | シャツ | ● | 86 | 240 下中 | 7～17号 | ¥6,000 |
| 34208-21 | シャツ | ● | 87 | 240 下左 | 7～17号 | ¥6,200 |
| 34208-71 | シャツ | ● | 87 | 240 下左 | 7～17号 | ¥6,200 |
| 34208-79 | シャツ | ● | 87 | 240 下左 | 7～17号 | ¥6,200 |
| 34208-81 | シャツ | ● | 74 | 240 下左 | 7～17号 | ¥6,200 |
| 34208-99 | シャツ | ● | 87 | 240 下左 | 7～17号 | ¥6,200 |
| 34213-81 | ブラウス | ● | 83 | 242 上左 | 7～15号 | ¥7,500 |
| N 34214-16 | シャツ | ● | 2 | 236 下右 | 7～15号 | ¥7,100 |
| N 34214-28 | シャツ | ● | 25 | 236 下右 | 7～15号 | ¥7,100 |
| N 34214-74 | シャツ | ● | 2 | 236 下右 | 7～15号 | ¥7,100 |
| N 34214-81 | シャツ | ● | 27 | 236 下右 | 7～15号 | ¥7,100 |
| N 34214-99 | シャツ | ● | 27 | 236 下右 | 7～15号 | ¥7,100 |
| 34301-28 | シャツ | ● | 93 | 237 上右 | SS～3L | ¥6,400 |
| 34301-74 | シャツ | ● | 93 | 237 上右 | SS～3L | ¥6,400 |
| 34301-99 | シャツ | ● | 93 | 237 上右 | SS～3L | ¥6,400 |
| N 34308-16 | シャツ | ● | 23 | 236 上右 | SS～3L | ¥7,300 |
| N 34308-28 | シャツ | ● | 25 | 236 上右 | SS～3L | ¥7,300 |
| N 34308-74 | シャツ | ● | 27 | 236 上右 | SS～3L | ¥7,300 |
| N 34308-99 | シャツ | ● | 24 | 236 上右 | SS～3L | ¥7,300 |
| N 34309-16 | シャツ | ● | 6 | 236 下左 | SS～3L | ¥7,400 |
| N 34309-28 | シャツ | ● | 26 | 236 下左 | SS～3L | ¥7,400 |
| N 34309-74 | シャツ | ● | 26 | 236 下左 | SS～3L | ¥7,400 |
| N 34309-81 | シャツ | ● | 26 | 236 下左 | SS～3L | ¥7,400 |
| N 34309-99 | シャツ | ● | 25 | 236 下左 | SS～3L | ¥7,400 |
| **41301～** | | | | | | |
| 41301-19 | 作務衣上衣 | ● | 200 | 287 上中 | S～3L | ¥7,600 |
| 41301-39 | 作務衣上衣 | ● | 200 | 287 上中 | S～3L | ¥7,600 |
| 41301-49 | 作務衣上衣 | ● | 200 | 287 上中 | S～3L | ¥7,600 |
| 41301-58 | 作務衣上衣 | ● | 200 | 287 上中 | S～3L | ¥7,600 |
| 41301-99 | 作務衣上衣 | ● | 200 | 287 上中 | S～3L | ¥7,600 |
| 41304-19 | 作務衣上衣 | ● | 198 | 287 上左 | S～3L | ¥7,600 |
| 41304-49 | 作務衣上衣 | ● | 199 | 287 上左 | S～3L | ¥7,600 |
| 41304-57 | 作務衣上衣 | ● | 199 | 287 上左 | S～3L | ¥7,600 |
| 41304-69 | 作務衣上衣 | ● | 199 | 287 上左 | S～3L | ¥7,600 |
| 41304-99 | 作務衣上衣 | ● | 198 | 287 上左 | S～3L | ¥7,600 |
| 41305-19 | 作務衣上衣 | ● | 194 | 286 上中 | S～3L | ¥7,300 |
| 41305-49 | 作務衣上衣 | ● | 193 | 286 上中 | S～3L | ¥7,300 |
| 41305-71 | 作務衣上衣 | ● | 192 | 286 上中 | S～3L | ¥7,300 |
| 41305-79 | 作務衣上衣 | ● | 193 | 286 上中 | S～3L | ¥7,300 |
| 41305-99 | 作務衣上衣 | ● | 194 | 286 上中 | S～3L | ¥7,300 |
| **42202～** | | | | | | |
| 42202-19 | 和風スカート | ● | 195 | 286 下左 | M・L | ¥5,400 |
| 42202-49 | 和風スカート | ● | 195 | 286 下左 | M・L | ¥5,400 |
| 42202-71 | 和風スカート | ● | 195 | 286 下左 | M・L | ¥5,400 |
| 42202-79 | 和風スカート | ● | 194 | 286 下左 | M・L | ¥5,400 |
| 42202-99 | 和風スカート | ● | 195 | 286 下左 | M・L | ¥5,400 |
| 42301-19 | 作務衣下衣 | ● | 200 | 287 下中 | S～3L | ¥7,600 |
| 42301-49 | 作務衣下衣 | ● | 200 | 287 下中 | S～3L | ¥7,600 |
| 42301-58 | 作務衣下衣 | ● | 200 | 287 下中 | S～3L | ¥7,600 |
| 42301-99 | 作務衣下衣 | ● | 200 | 287 下中 | S～3L | ¥7,600 |
| 42303-99 | パンツ | ● | 193 | 262 下中 | SS～3L | ¥6,300 |
| 42304-19 | 作務衣下衣 | ● | 198 | 287 下左 | S～3L | ¥7,600 |
| 42304-49 | 作務衣下衣 | ● | 199 | 287 下左 | S～3L | ¥7,600 |
| 42304-57 | 作務衣下衣 | ● | 199 | 287 下左 | S～3L | ¥7,600 |
| 42304-69 | 作務衣下衣 | ● | 199 | 287 下左 | S～3L | ¥7,600 |
| 42304-99 | 作務衣下衣 | ● | 198 | 287 下左 | S～3L | ¥7,600 |
| 42305-19 | 作務衣下衣 | ● | 194 | 286 下中 | S～3L | ¥7,300 |

| 商品番号-色番 | アイテム | | 本文ページ | アイテムリストページ | サイズ | 本体価格 |
|---|---|---|---|---|---|---|
| 42305-49 | 作務衣下衣 | ● | 195 | 286 下中 | S～3L | ¥7,300 |
| 42305-71 | 作務衣下衣 | ● | 195 | 286 下中 | S～3L | ¥7,300 |
| 42305-79 | 作務衣下衣 | ● | 195 | 286 下中 | S～3L | ¥7,300 |
| 42305-99 | 作務衣下衣 | ● | 194 | 286 下中 | S～3L | ¥7,300 |
| **43201～** | | | | | | |
| 43201-73 | カットソー | ● | 209 | 289 下左 | 7～15号 | ¥7,600 |
| 43201-79 | カットソー | ● | 209 | 289 下左 | 7～15号 | ¥7,600 |
| 43201-99 | カットソー | ● | 209 | 289 下左 | 7～15号 | ¥7,600 |
| 43304-28 | カットソー | ● | 207 | 289 上左 | S～3L | ¥6,300 |
| 43304-71 | カットソー | ● | 207 | 289 上左 | S～3L | ¥6,300 |
| 43304-99 | カットソー | ● | 207 | 289 上左 | S～3L | ¥6,300 |
| 43305-28 | シャツ | ● | 211 | 290 上左 | SS～3L | ¥7,500 |
| 43305-71 | シャツ | ● | 211 | 290 上左 | SS～3L | ¥7,500 |
| 43305-99 | シャツ | ● | 211 | 290 上左 | SS～3L | ¥7,500 |
| 43306-28 | シャツ | ● | 210 | 290 上中 | SS～3L | ¥7,300 |
| 43306-71 | シャツ | ● | 210 | 290 上中 | SS～3L | ¥7,300 |
| 43307-28 | カットソー | ● | 209 | 289 上中 | S～3L | ¥6,800 |
| 43307-73 | カットソー | ● | 209 | 289 上中 | S～3L | ¥6,800 |
| 43307-98 | カットソー | ● | 209 | 289 上中 | S～3L | ¥6,800 |
| 43308-28 | カットソー | ● | 208 | 289 上右 | S～3L | ¥6,800 |
| 43308-73 | カットソー | ● | 208 | 289 上右 | S～3L | ¥6,800 |
| 43308-98 | カットソー | ● | 208 | 289 上右 | S～3L | ¥6,800 |
| 43309-37 | カットソー | ● | 219 | 289 下右 | SS～3L | ¥8,100 |
| 43309-47 | カットソー | ● | 215 | 289 下右 | SS～3L | ¥8,100 |
| 43309-57 | カットソー | ● | 219 | 289 下右 | SS～3L | ¥8,100 |
| 43309-73 | カットソー | ● | 214 | 289 下右 | SS～3L | ¥8,100 |
| 43309-79 | カットソー | ● | 215 | 289 下右 | SS～3L | ¥8,100 |
| 43309-99 | カットソー | ● | 215 | 289 下右 | SS～3L | ¥8,100 |
| **44202～** | | | | | | |
| 44202-99 | カットソー | ● | 206 | 288 下右 | 7～15号 | ¥6,400 |
| 44203-71 | シャツ | ● | 204 | 288 下中 | 7～15号 | ¥7,900 |
| 44203-99 | シャツ | ● | 204 | 288 下中 | 7～15号 | ¥7,900 |
| 44204-71 | シャツ | ● | 205 | 288 下左 | 7～15号 | ¥7,900 |
| 44204-99 | シャツ | ● | 205 | 288 下左 | 7～15号 | ¥7,900 |
| 44205-37 | カットソー | ● | 216 | 289 下中 | 7～15号 | ¥6,800 |
| 44205-47 | カットソー | ● | 217 | 289 下中 | 7～15号 | ¥6,800 |
| 44205-57 | カットソー | ● | 219 | 289 下中 | 7～15号 | ¥6,800 |
| 44205-73 | カットソー | ● | 217 | 289 下中 | 7～15号 | ¥6,800 |
| 44205-79 | カットソー | ● | 216 | 289 下中 | 7～15号 | ¥6,800 |
| 44205-99 | カットソー | ● | 217 | 289 下中 | 7～15号 | ¥6,800 |
| 44303-19 | シャツ | ● | 205 | 288 上右 | SS～3L | ¥7,500 |
| 44303-29 | シャツ | ● | 205 | 288 上右 | SS～3L | ¥7,500 |
| 44303-71 | シャツ | ● | 205 | 288 上右 | SS～3L | ¥7,500 |
| 44303-99 | シャツ | ● | 205 | 288 上右 | SS～3L | ¥7,500 |
| 44304-19 | シャツ | ● | 204 | 288 上中 | SS～3L | ¥7,500 |
| 44304-29 | シャツ | ● | 204 | 288 上中 | SS～3L | ¥7,500 |
| 44304-71 | シャツ | ● | 204 | 288 上中 | SS～3L | ¥7,500 |
| 44304-99 | シャツ | ● | 204 | 288 上中 | SS～3L | ¥7,500 |
| 44306-19 | シャツ | ● | 203 | 288 上左 | SS～3L | ¥7,000 |
| 44306-28 | シャツ | ● | 203 | 288 上左 | SS～3L | ¥7,000 |
| 44306-71 | シャツ | ● | 218 | 288 上左 | SS～3L | ¥7,000 |
| 44306-81 | シャツ | ● | 202 | 288 上左 | SS～3L | ¥7,000 |
| 44306-99 | シャツ | ● | 203 | 288 上左 | SS～3L | ¥7,000 |
| **47201～** | | | | | | |
| 47201-19 | エプロン | ● | 218 | 293 中中 | F | ¥4,800 |
| 47201-99 | エプロン | ● | 218 | 293 中中 | F | ¥4,800 |
| 47202-27 | エプロン | ● | 214 | 291 中中 | F | ¥6,600 |
| 47202-71 | エプロン | ● | 219 | 291 中中 | F | ¥6,600 |
| 47203-79 | エプロン | ● | 219 | 291 中右 | F | ¥6,600 |
| 47301-19 | 前掛け | ● | - | 295 上中 | F | ¥3,900 |
| 47301-39 | 前掛け | ● | - | 295 上中 | F | ¥3,900 |

● 女性用 ● 男性用 ● 兼用 N 新商品 ※表示価格は税抜です。

| 商品番号-色番 | アイテム | 本文ページ | アイテムリストページ | サイズ | 本体価格 |
|---|---|---|---|---|---|
| 47301-49 | 前掛け ● | - | 295 上中 | F | ¥3,900 |
| 47301-58 | 前掛け ● | - | 295 上中 | F | ¥3,900 |
| 47301-99 | 前掛け ● | 200 | 295 上中 | F | ¥3,900 |
| 47302-99 | 前掛け ● | 211 | 292 中中 | F | ¥5,700 |
| 47303-99 | 前掛け ● | 200 | 292 上中 | F | ¥4,400 |
| 47304-99 | 前掛け ● | 207 | 292 中左 | F | ¥4,800 |
| 47305-99 | 前掛け ● | 207 | 292 上左 | F | ¥4,600 |
| 47306-99 | 前掛け ● | 206 | 292 上右 | F | ¥5,700 |
| 47307-19 | 前掛け ● | 198 | 293 中右 | F | ¥4,300 |
| 47307-49 | 前掛け ● | 199 | 293 中右 | F | ¥4,300 |
| 47307-69 | 前掛け ● | - | 293 中右 | F | ¥4,300 |
| 47307-99 | 前掛け ● | 198 | 293 中右 | F | ¥4,300 |
| 47309-99 | 前掛け ● | 205 | 293 中左 | F | ¥4,600 |
| 47310-99 | 前掛け ● | 210 | 293 上左 | F | ¥4,300 |
| 47311-19 | 前掛け ● | 218 | 293 上中 | F | ¥4,000 |
| 47311-99 | 前掛け ● | 209 | 293 上中 | F | ¥4,000 |
| 47312-27 | 前掛け ● | 214 | 291 上中 | F | ¥4,300 |
| 47312-71 | 前掛け ● | 192 | 291 上中 | F | ¥4,300 |
| 47313-79 | 前掛け ● | 202 | 291 上右 | F | ¥4,900 |
| 47314-99 | 前掛け ● | 193 | 291 中左 | F | ¥3,900 |
| **48201〜** | | | | | |
| 48201-27 | 替衿 ● | 216 | 296 上左 | S〜L | ¥2,400 |
| 48201-71 | 替衿 ● | 217 | 296 上左 | S〜L | ¥2,400 |
| 48202-14 | 替衿 ● | 217 | 296 上中 | S〜L | ¥2,400 |
| 48202-44 | 替衿 ● | 217 | 296 上中 | S〜L | ¥2,400 |
| 48203-79 | 替衿 ● | 216 | 295 下右 | S〜L | ¥2,400 |
| 48301-19 | 和帽子 ● | - | 295 中中 | S〜LL | ¥1,900 |
| 48301-39 | 和帽子 ● | - | 295 中中 | S〜LL | ¥1,900 |
| 48301-49 | 和帽子 ● | - | 295 中中 | S〜LL | ¥1,900 |
| 48301-58 | 和帽子 ● | - | 295 中中 | S〜LL | ¥1,900 |
| 48301-99 | 和帽子 ● | - | 295 中中 | S〜LL | ¥1,900 |
| 48302-27 | バンダナキャップ ● | 211 | 292 下左 | F | ¥3,300 |
| 48302-75 | バンダナキャップ ● | 200 | 292 下左 | F | ¥3,300 |
| 48302-99 | バンダナキャップ ● | 206 | 292 中右 | F | ¥3,300 |
| 48303-27 | 替衿 ● | 200 | 292 下中 | S〜3L | ¥2,200 |
| 48303-75 | 替衿 ● | 200 | 292 下中 | S〜3L | ¥2,200 |
| 48304-19 | バンダナキャップ ● | - | 293 下中 | F | ¥3,000 |
| 48304-29 | バンダナキャップ ● | 198 | 293 下中 | F | ¥3,000 |
| 48305-19 | 替衿 ● | 198 | 293 下右 | S〜3L | ¥2,200 |
| 48305-29 | 替衿 ● | 198 | 293 下右 | S〜3L | ¥2,200 |
| 48306-28 | バンダナキャップ ● | 205 | 293 下左 | F | ¥3,000 |
| 48307-96 | バンダナキャップ ● | 204 | 292 下右 | F | ¥3,000 |
| 48308-71 | ハンチング ● | 208 | 294 下左 | F | ¥4,100 |
| 48308-99 | ハンチング ● | 208 | 294 下左 | F | ¥4,100 |
| 48309-19 | バンダナキャップ ● | 218 | 291 下左 | F | ¥2,500 |
| 48309-49 | バンダナキャップ ● | 194 | 291 下左 | F | ¥2,500 |
| 48309-71 | バンダナキャップ ● | - | 291 下左 | F | ¥2,500 |
| 48309-79 | バンダナキャップ ● | 97 | 291 下左 | F | ¥2,500 |
| 48309-99 | バンダナキャップ ● | 207 | 291 下左 | F | ¥2,500 |
| 48313-27 | 替衿 ● | 214 | 296 中左 | SS〜3L | ¥2,900 |
| 48313-71 | 替衿 ● | 215 | 296 中左 | SS〜3L | ¥2,900 |
| 48314-14 | 替衿 ● | 215 | 296 上右 | SS〜3L | ¥2,900 |
| 48314-44 | 替衿 ● | 215 | 296 上右 | SS〜3L | ¥2,900 |
| 48314-79 | 替衿 ● | 215 | 296 上右 | SS〜3L | ¥2,900 |
| 48315-27 | バンダナキャップ ● | 216 | 291 下中 | F | ¥3,300 |
| 48315-71 | バンダナキャップ ● | 203 | 291 下中 | F | ¥3,300 |
| 48316-79 | バンダナキャップ ● | 202 | 291 下右 | F | ¥3,300 |
| **52206〜** | | | | | |
| 52206-99 | パンツ ● | - | 267 下左 | 7〜15号 | ¥12,000 |
| 53334-11 | シャツ ● | 60 | 249 下左 | SS〜3L | ¥9,700 |
| 53334-22 | シャツ ● | 60 | 249 下左 | SS〜3L | ¥9,700 |
| 53334-81 | シャツ ● | 60 | 249 下左 | SS〜3L | ¥9,700 |
| 54334-11 | シャツ ● | 60 | 249 上右 | SS〜3L | ¥10,300 |
| 54334-22 | シャツ ● | 60 | 249 上右 | SS〜3L | ¥10,300 |
| 54334-81 | シャツ ● | 60 | 249 上右 | SS〜3L | ¥10,300 |
| 88070-01 | パンツ ● | 60 | 267 上右 | 7〜15号 | ¥8,400 |
| 88070-02 | パンツ ● | 60 | 262 上左 | S〜3L | ¥8,900 |
| 98103-92 | ネクタイ ● | 145 | 279 中右 | F | ¥7,500 |
| 98105-29 | ネクタイ ● | 136 | 279 中左 | F | ¥4,500 |
| 98108-96 | ネクタイ ● | 119 | 280 中左 | F | ¥2,800 |
| 98109-36 | ネクタイ ● | 115 | 279 下右 | F | ¥2,800 |
| 98110-39 | ネクタイ ● | 118 | 280 上中 | F | ¥2,800 |
| 98118-91 | ネクタイ ● | - | 279 上中 | F | ¥3,400 |
| 98119-91 | ネクタイ ● | - | 278 下右 | F | ¥3,400 |
| 98208-96 | リボンタイ ● | 114 | 280 中中 | F | ¥3,300 |
| 98209-36 | リボンタイ ● | - | 280 上左 | F | ¥3,300 |
| 98210-39 | リボンタイ ● | - | 280 上右 | F | ¥3,300 |
| 98211-16 | スカーフ ● | - | 280 下右 | F | ¥4,300 |
| 98211-24 | スカーフ ● | - | 280 下右 | F | ¥4,300 |
| 98211-72 | スカーフ ● | - | 280 下右 | F | ¥4,300 |
| 98215-76 | スカーフ ● | - | 282 下右 | F | ¥2,600 |
| 98217-27 | 帯 ● | 194 | 294 下右 | F | ¥3,400 |
| 98217-39 | 帯 ● | - | 294 下右 | F | ¥3,400 |
| 98220-52 | スカーフ ● | 111 | 280 下中 | F | ¥3,400 |
| 98220-63 | スカーフ ● | 110 | 280 下中 | F | ¥3,400 |
| 98222-91 | アスコットタイ ● | - | 279 上右 | F | ¥3,400 |
| 98223-91 | アスコットタイ ● | - | 279 上左 | F | ¥3,400 |
| N 98225-15 | スカーフ ● | 106 | 280 中右 | F | ¥2,800 |
| N 98225-27 | スカーフ ● | 104 | 280 中右 | F | ¥2,800 |
| N 98226-23 | スカーフ ● | 118 | 280 下左 | F | ¥3,000 |
| N 98226-63 | スカーフ ● | 122 | 280 下左 | F | ¥3,000 |
| 98302-99 | リボンタイ ● | 163 | 279 下中 | F | ¥4,300 |
| 98303-99 | ポーチ ● | 67 | 285 下右 | F | ¥5,200 |
| 98304-83 | ニットバット ● | 199 | 294 下中 | F | ¥2,100 |
| 98315-92 | ネクタイ ● | 156 | 279 下左 | F | ¥7,500 |
| **受注生産** | | | | | |
| 88003-01 | ドアコート ● | 137 | - - | - | ¥120,000 |
| 88004-01 | ベルジャケット ● | 137 | - - | - | ¥48,000 |
| 88005-01 | スラックス ● | 137 | - - | - | ¥26,000 |
| 88006-01 | ドア帽子 ● | 137 | - - | - | ¥25,000 |
| 88007-01 | ベル帽子 ● | 137 | - - | - | ¥20,000 |
| 88008-01 | ジャケット ● | 137 | - - | - | ¥45,000 |
| 88009-01 | キュロット ● | 137 | - - | - | ¥20,000 |
| 88010-01 | ベル帽子 ● | 137 | - - | - | ¥16,000 |
| 88011-01 | ドアコート ● | 136 | - - | - | ¥125,000 |
| 88012-01 | ベルジャケット ● | 137 | - - | - | ¥58,000 |
| 88013-01 | スラックス ● | 136 | - - | - | ¥33,000 |
| 88014-01 | ドア帽子 ● | 136 | - - | - | ¥25,000 |
| 88015-01 | ベル帽子 ● | 137 | - - | - | ¥20,000 |
| 88016-01 | ジャケット ● | 136 | - - | - | ¥53,000 |
| 88017-01 | スラックス ● | 136 | - - | - | ¥30,000 |
| 88018-01 | ベル帽子 ● | 136 | - - | - | ¥12,000 |
| 88028-01 | ベル帽子 ● | 134 | - - | - | ¥20,000 |
| 88044-08 | ベル帽子 ● | 134 | - - | - | ¥11,500 |
| 88047-01 | ドアコート ● | 136 | - - | - | ¥120,000 |
| 88048-01 | ベルジャケット ● | 136 | - - | - | ¥58,000 |
| 88049-01 | スラックス ● | 134 | - - | - | ¥20,000 |
| 88050-01 | ジャケット ● | 136 | - - | - | ¥53,000 |
| 88051-01 | ベスト ● | 135 | - - | - | ¥20,000 |
| 88052-01 | パンツ ● | 134 | - - | - | ¥20,000 |
| 88053-01 | スカート ● | 135 | - - | - | ¥20,000 |
| 88054-01 | ジャケット ● | 135 | - - | - | ¥53,000 |
| 88055-01 | ジャケット ● | 135 | - - | - | ¥53,000 |
| 88056-01 | ドア帽子 ● | 136 | - - | - | ¥50,000 |
| 88057-01 | ベル帽子 ● | 135 | - - | - | ¥25,000 |
| 88064-02 | ネクタイ ● | - | 298 上中 | F | ¥3,700 |
| 88072-01 | ネクタイ ● | - | 298 上右 | F | ¥3,100 |
| 88072-02 | ネクタイ ● | - | 298 上右 | F | ¥3,100 |
| 88072-03 | ネクタイ ● | - | 298 上右 | F | ¥3,100 |
| 88072-04 | ネクタイ ● | - | 298 中左 | F | ¥3,100 |
| 88072-05 | ネクタイ ● | - | 298 中左 | F | ¥3,100 |
| 88072-06 | ネクタイ ● | 130 | 298 中左 | F | ¥3,100 |
| 88072-07 | ネクタイ ● | 136 | 298 中左 | F | ¥3,100 |
| 88072-08 | ネクタイ ● | 158 | 298 中左 | F | ¥3,100 |
| 88072-10 | ネクタイ ● | - | 298 中左 | F | ¥3,100 |
| 88072-13 | ネクタイ ● | - | 298 上右 | F | ¥3,100 |
| 88073-01 | リボンタイ ● | - | 298 中右 | F | ¥3,700 |
| 88073-02 | リボンタイ ● | - | 298 中右 | F | ¥3,700 |
| 88073-03 | リボンタイ ● | - | 298 中右 | F | ¥3,700 |
| 88073-04 | リボンタイ ● | - | 298 下左 | F | ¥3,700 |
| 88073-05 | リボンタイ ● | - | 298 下左 | F | ¥3,700 |
| 88073-06 | リボンタイ ● | 122 | 298 下左 | F | ¥3,700 |
| 88073-07 | リボンタイ ● | - | 298 下左 | F | ¥3,700 |
| 88073-08 | リボンタイ ● | 158 | 298 下左 | F | ¥3,700 |
| 88073-10 | リボンタイ ● | - | 298 下左 | F | ¥3,700 |
| 88073-13 | リボンタイ ● | - | 298 中右 | F | ¥3,700 |
| 88078-01 | シャツジャケット ● | 133 | - - | SS〜3L | ¥20,300 |
| 88078-02 | シャツジャケット ● | 133 | - - | SS〜3L | ¥20,300 |
| 88078-03 | シャツジャケット ● | 133 | - - | SS〜3L | ¥20,300 |
| 88079-01 | シャツジャケット ● | 133 | - - | SS〜3L | ¥23,300 |
| 88079-02 | シャツジャケット ● | 133 | - - | SS〜3L | ¥23,300 |
| 88079-03 | シャツジャケット ● | 133 | - - | SS〜3L | ¥23,300 |
| 88080-01 | シャツジャケット ● | 133 | - - | SS〜3L | ¥21,000 |
| 88080-02 | シャツジャケット ● | 133 | - - | SS〜3L | ¥21,000 |
| 88080-03 | シャツジャケット ● | 133 | - - | SS〜3L | ¥21,000 |
| 88081-02 | シャツジャケット ● | 133 | - - | 7〜15号 | ¥17,800 |
| 88081-03 | シャツジャケット ● | 133 | - - | 7〜15号 | ¥17,800 |
| 88082-02 | シャツジャケット ● | 133 | - - | 7〜15号 | ¥20,800 |
| 88082-03 | シャツジャケット ● | 133 | - - | 7〜15号 | ¥20,800 |
| 88083-02 | シャツジャケット ● | 133 | - - | 7〜15号 | ¥18,500 |
| 88083-03 | シャツジャケット ● | 133 | - - | 7〜15号 | ¥18,500 |





# 風で縫った、グリーン電力ユニフォームの時代へ。

## グリーン電力とグリーン電力ユニフォーム

グリーン電力とは、風力、太陽光、バイオマス（生物資源）などの自然エネルギーにより発電された電力のことです。自然エネルギーによる発電は$CO_2$が発生しないと考えられています。また、再生可能であるため環境への負荷が小さいエネルギーで「電気そのものの価値」の他に、省エネルギー（化石燃料の節減）や$CO_2$排出抑制といった付加価値を持った電力と言えます。これを「環境付加価値」と呼んでいます。ユニフォームを縫製するにあたり、この「環境付加価値」を電力と切り離して「グリーン電力証書」という形で購入し、縫製工場で通常使用している電気と組み合わせることで、自然エネルギーにより発電されたグリーン電力で縫製されたユニフォームとみなすことができます。



グリーン電力証書

**『グリーン電力証書の購入』、『グリーン電力ユニフォームを購入』することで、**
**環境負荷の低減に寄与することができます。**

## グリーン電力ユニフォーム購入のメリット

グリーン電力ユニフォームを着用することにより、企業様の環境活動貢献度をアピールしていただけます。

ENERGY GREEN WIND

### 1. 環境配慮ユニフォーム採用のアピール

グリーン電力ユニフォームを購入することで、ユニフォームを縫製する場合の使用電力に値する「グリーン電力証書」が得られ、これを着用することで「製造段階まで環境配慮したユニフォームを採用した」ことをアピールできます。

### 2. 自然エネルギー普及貢献のアピール

グリーン電力ユニフォームを購入することで、購入時に発行される「グリーン電力ユニフォーム確認証」に記載された発電実績（kw/h）分、自然エネルギーの普及に貢献でき、CSR活動の1つとして環境への取組みをアピールできます。

### 3. $CO_2$削減にも貢献

グリーン電力ユニフォームを購入することで、通常電力ではなく、$CO_2$がほとんど発生しないグリーン電力を縫製使用したこととなり、$CO_2$削減に貢献したことをアピールできます。




## 全商品が対象です

**本カタログ掲載商品全てにおいて、自然エネルギーの普及活動にご賛同頂いたお客様には、縫製段階でグリーン電力を使用した証として、（株）ボストン商会が発行する『グリーン電力ユニフォーム確認証』を添えて、お渡しいたします。**

※『グリーン電力ユニフォーム確認証』とは……日本国内の自然エネルギー発電所の普及や、間接的に$CO_2$削減に貢献して頂いた証です。

# ECOLOGY

## 社会・環境活動

**ボストングループでは、環境負荷を軽減し、**
**社会に優しい企業活動を行うための取り組みを続けています。**

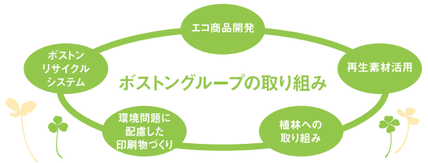


## エコ商品開発

ボストングループは、環境省が推奨する地球温暖化防止の取り組みにどのように参加できるだろうかと考えました。私たちに出来ること、その答えはやはり着心地の良い洋服作りでした。炎天下や、28℃に設定されたオフィス内でも快適に仕事をしていただける軽量スーツの開発や、プラズマ加工やスプリンジー糸を使い、洗濯時の資源負担の軽減や涼しさとファッション性を兼ね備えたクールビズに最適な商品、ノーアイロンで熱量の節約できるレンタルスペック商品などを開発し、どのような環境下でも、快適に着用していただけるものを作り続けていくことで、この取り組みに参加していきたいと考えております。

## 環境問題に配慮した印刷物づくり

ボストングループのカタログは
植物油インクを使用して印刷しております。
今までの印刷インクに比べて
環境に大変優しいものになっております。

VEGETABLE OIL INK

- 揮発性有機化合物（VOC）の発生を低減できます。
- 脱墨性に優れ、印刷用紙のリサイクルがしやすく、節水や省エネにつながります。
- 生分解性に優れているため、埋め立て処理で自然に戻りやすいインクです。
- 主成分が植物から生成されるため、石油などの化石燃料系の資源の使用量を抑えることができます。

## ボストンリサイクルシステム

ご着用済みユニフォームのリサイクルにつきましては、担当者へお問い合わせください。

## PETボトルリサイクルシステム 再生素材活用

私たちは、ペットボトルを再利用した繊維を使用し、リサイクル繊維ユニフォームの普及に取り組んでいます。私たちが採用しているリサイクル繊維は、マテリアルリサイクルという方法で回収、再利用されたもので、一般の化学繊維と比べても品質に差がなく、安心して着用できます。


PETボトル　フレーク　チップ　原綿　紡績糸

エコマークは、『環境保全に役立つ商品を推奨し、暮らしから環境問題に対応するとともに、国民の環境意識を高めるための新しい仕組みづくり』を目的としているもので、環境に優しい目安になるものです。（財）日本環境協会で認定を受けたリサイクル製品については、エコマークの表示が許されています。